



GOBIERNO DEL ESTADO  
DE OAXACA



## RESULTADOS GENERALES

### Historia

La Universidad de la Sierra Sur (UNSI), es un organismo público descentralizado del Gobierno del Estado de Oaxaca, además de contar con el apoyo total de los gobiernos estatal y federal, está dotado con personalidad y capacidad jurídica propia, para alcanzar los fines de la docencia en educación superior, la investigación científica, la difusión de la cultura y la promoción del desarrollo. Se localiza en la ciudad de Miahuatlán de Porfirio Díaz, en el estado de Oaxaca. La UNSI comenzó sus actividades académicas el 02 de octubre del año 2000, bajo el auspicio del gobierno estatal. El 12 de abril del año 2003 se publicó en el Periódico Oficial del Gobierno del Estado de Oaxaca, el Decreto de Creación de la Universidad de la Sierra Sur, el cual tiene la finalidad de brindar un modelo de educación pública superior de calidad, mediante la oferta de las licenciaturas en: Administración Municipal, Enfermería, Ciencias Empresariales, Administración Pública, Informática, Nutrición, Odontología, Medicina y Ciencias Biomédicas; así como las maestrías en: Planeación Estratégica Municipal, Gobierno Electrónico, Salud Pública y Administración Universitaria; y el doctorado en Gobierno Electrónico. De esta forma, la UNSI coadyuva a la transformación de la sociedad a través de la formación de profesionistas de calidad.

### Indicadores

#### a) Matrícula

La UNSI cuenta con una matrícula de 2,722 (1,863 mujeres y 859 hombres), distribuidos en las 9 Licenciaturas y 5 posgrados.

#### b) Personal Académico

La plantilla de personal académico está integrada por 166 profesores-investigadores, distribuida de acuerdo a su grado académico de la siguiente manera: con Doctorado: 43 (26 %); con Maestría: 72 (43 %); con Licenciatura: 42 (25 %); con Especialidad: 9 (5 %); miembros del S.N.I.I: 18 (11 %), con perfil deseable PRODEP: 19 (11 %). Todos los profesores-investigadores son de tiempo completo (PTC), los cuales realizan actividades de docencia, investigación, asesorías, tutorías, gestión académica y promoción del desarrollo.

#### c) Resultados Académicos Obtenidos



GOBIERNO DEL ESTADO  
DE OAXACA



- El Centro Nacional de Evaluación para la Educación Superior (CENEVAL) notificó, el 19 de febrero de 2026, que veinte egresados de la UNSIS que presentaron su examen de titulación en el periodo de junio-diciembre de 2025, son candidatos a recibir el Premio CENEVAL al Desempeño de Excelencia-EGEL, en virtud de que obtuvieron el nivel de desempeño global sobresaliente en el EGEL Plus que presentaron. Los cuales corresponden a trece profesionales de la Licenciatura en Enfermería, dos profesionales de la Licenciatura en Ciencias Empresariales, dos profesionales de la Licenciatura en Nutrición, un profesional de la Licenciatura en Odontología y dos profesionales de la Licenciatura en Informática.
- En el mes de febrero, los estudiantes de la Licenciatura en Ciencias Empresariales: Jesús David Carreño Ramírez, Ángel Imanol Cartas García, Cristian Cruz Hernández, Hayde Lilita Figueroa García y Osvaldo Ríos Ramírez, fueron seleccionadas como finalistas en la convocatoria Oaxaca Emprende Interuniversitaria 2026, al participar en la Categoría de Desarrollo y cuidado de la Salud y Productos de Nutrición, con el proyecto denominado "Mangiz".
- El Centro Nacional de Evaluación para la Educación Superior (CENEVAL) notificó en el mes de febrero de 2026, los resultados del Programa de Alto Rendimiento Académico (2023-2025), donde las Licenciaturas en Enfermería, Ciencias Empresariales, Nutrición, Informática y Odontología, se incorporaron al Padrón EGEL Plus: Programas de Alto Rendimiento Académico, el cual evaluó los resultados satisfactorios y sobresalientes que obtuvieron los egresados de la Universidad, durante el periodo agosto 2023 a julio 2025, en el Examen General para el Egreso de la Licenciatura (EGEL Plus) del Ceneval.

#### **d) Jornadas Académicas en 2026**

El objetivo de las jornadas es fortalecer los conocimientos de los estudiantes mediante conferencias, talleres y presentaciones de trabajos de los estudiantes. En el periodo de enero a marzo se realizó la siguiente Jornada Académica:

- 6a Jornada Académica de la Licenciatura en Medicina "Medicina 5.0: El médico moderno y la IA", realizada el 19 y 20 de marzo de 2026.



GOBIERNO DEL ESTADO  
DE OAXACA



## e) Participación en actividades de promoción de la Oferta Educativa en 2026

### Febrero

- El 12 de febrero visitamos el Bachillerato Integral Comunitario No. 29, de Teotitlán del Valle, Tlacolula, Oaxaca, con el objetivo de promocionar la oferta educativa de la UNSIS.
- El 13 de febrero se celebró “Un día en la UNSIS”, en la cual los alumnos de diversos bachilleratos recibieron información sobre nuestros programas educativos y tuvieron la oportunidad de conocer nuestras instalaciones. Asimismo, personal del Departamento de Servicios Escolares apoyó a los aspirantes con el trámite de su ficha.
- El 17 de febrero participamos en la “Cuarta Feria Universitaria 2026”, realizada en el Barrio La Soledad, Oaxaca, con el objetivo de promocionar la oferta educativa de la UNSIS.
- El 20 de febrero participamos en el “Día Preuniversitario. CREA TU FUTURO. El mundo necesita de ti”, realizada en el Instituto Carlos Gracida, Oaxaca, con el objetivo de promocionar la oferta educativa de la UNSIS.
- El 26 de febrero participamos en la “Exporienta Educativa 2026”, realizada en el Colegio de Estudios Científicos y Tecnológicos del Estado de Oaxaca, Plantel 16, San Pablo Villa de Mitla, Oaxaca, con el objetivo de promocionar la oferta educativa de la UNSIS.

### Marzo

- El 04 de marzo participamos en la “Exporienta Nopala 2026”, realizada en el Honorable Ayuntamiento Constitucional del Municipio de Santos Reyes Nopala, Oaxaca, con el objetivo de promocionar la oferta educativa de la UNSIS.
- El 04 de marzo participamos en la “Exporienta Educativa”, realizada en el Honorable Ayuntamiento Constitucional del Municipio de Ixtlán de Juárez, Oaxaca, con el objetivo de promocionar la oferta educativa de la UNSIS.
- El 12 de marzo participamos en la “EXpo-Orienta 2026”, realizada en la Escuela Preparatoria Chjine en Chjine Kjua de Huautla de Jiménez, Oaxaca, con el objetivo de promocionar la oferta educativa de la UNSIS.
- El 23 de marzo participamos en “La Exporienta 2026”, realizada en el Centro de Estudios Tecnológicos Industrial y de Servicios No.124 de Tlacolula de Matamoros, Oaxaca, con el objetivo de promocionar la oferta educativa de la UNSIS.



GOBIERNO DEL ESTADO  
DE OAXACA



- El 24 de marzo participamos en la “Exporienta 2026”, realizada en el Colegio de Estudios Científicos y Tecnológicos No. 19 de Candelaria Loxicha, Oaxaca, con el objetivo de promocionar la oferta educativa de la UNSIS.

## f) Producción Científica

En el periodo comprendido de enero al 31 de marzo de 2026 se tuvo producción en materia de capítulos de libro, artículos y participación en el seminario institucional. A continuación, se listan los diferentes productos:

### CAPÍTULOS DE LIBRO

Se publicaron dos capítulos de libros:

1. López, R., Valencia-López, O. D. y Soto, D. (2026). El efecto de la digitalización en las transacciones sin efectivo en México 2005-2022: Un análisis SPEI desde la economía digital. En R. Domínguez-García, P. López-López y C. Yáñez (Coords.), Transformaciones digitales en la comunicación y la sociedad: Discursos, prácticas y desafíos. Tirant Lo Blanch. ISBN: 978-84-1081-748-7.
2. López, R. y Valencia-López, O. D. (2025). Finanzas y banca verdes como reflejo de los procesos socioambientales durante 2024 en México. En J. A. Martínez-Ibarra, A. E. Gaspar-Portillo e I. R. Hernández Quintero (Coords.), Procesos socioambientales y comunitarios: con enfoque en Derechos y Desarrollo Humano. Tirant Lo Blanch México. ISBN: 979-13-7021-188-2.

### ARTÍCULOS

Se publicaron catorce artículos:

1. Palacios-Amorín, S. y Martínez-Cruz, N. (2026). El hacinamiento penitenciario como problema público en América Latina: El caso del Estado de México. *Revista Digital de Estudios Organizacionales*, 8(1), 38-71. <https://doi.org/10.69509/xsrtav36>
2. Castillo-Soriano, M. C., Cruz-Hernández, D. S., y Cruz-Cruz, M. (2025). Extracellular vesicles from oral squamous cell carcinoma carry OGT/OGA with possible implications in tumor O-GlcNAcylation. *Immune Discovery*, 1, 10015. <https://doi.org/10.70322/immune.2025.10015>
3. Cruz-Hernández, D. S. y Cruz-Cruz, M. (2025). Lecitinas de hongos: una defensa natural contra los virus. *Huella Científica* 2(3), 91-104.



GOBIERNO DEL ESTADO  
DE OAXACA



[https://huellacientifica.villahermosa.tecnm.mx/huella\\_cientifica/article/view/44](https://huellacientifica.villahermosa.tecnm.mx/huella_cientifica/article/view/44)

4. Nance, D. C. (2026). Dossier: Genealogías feministas na América Latina: O papel de Elena Arizmendi, a enfermeira feminista e outras vozes do século XX. Elena Arizmendi Mejía: Enfermera, revolucionaria y feminista: "Insubordinada e insurrecta". *Faces de Eva. Estudos sobre a Mulher*, (53), 27-51. <https://doi.org/10.34619/yc4q-e5fb>
5. Orellana-Centeno, J. E., Orellana-Centeno, M., Morales-Castillo, V., Leyva-Díaz, J. E., Martínez-Martínez, E., y Acevedo-Mascarúa, A. E. (2025). Células madres y su aplicación en la odontología desde una visión bioética. *Revista ADM*, 82 (6), 355-358. <https://dx.doi.org/10.35366/122112>
6. Orellana-Centeno, J. E., Guerrero-Sotelo, R. N., Orellana-Centeno, M., y Morales-Castillo, V. (2025). Revisión sistemática exploratoria: Utilidad de los probióticos en la odontología pediátrica preventiva. *Gaceta Médica Boliviana*, 48(2), 190-197. <https://doi.org/10.47993/gmb.v48i2.1012>
7. Orellana-Centeno, J. E., Guerrero-Sotelo, R. N., Orellana-Centeno, M., y Morales-Castillo, V. (2026). Uso de simuladores en enfermería en Universidades de Oaxaca. *Temas de Ciencia y Tecnología*, 29(86), 45-51.
8. Orellana-Centeno, J. E., Orellana-Centeno, M., Morales-Castillo, V., Leyva-Díaz, J. E., Hernández-Aguilar, M. E., Ricárdez-Espinoza, V. A. y Acevedo-Mascarúa, A. E. (2026). La «supergripe». Virus H3N2 será una nueva pandemia. *Revista ADM*, 83 (1), 41-44. <https://dx.doi.org/10.35366/122575>
9. Orellana-Centeno, J. E., Orellana-Centeno, M., Morales-Castillo, V., Guerrero-Sotelo, R. N., Leyva-Díaz, J. E., Martínez-Martínez, E. y Acevedo-Mascarúa, A. E. (2026). Bioética latinoamericana: nueva corriente o metodología de contexto. *Revista ADM*, 83 (1), 31-34. <https://dx.doi.org/10.35366/122573>
10. Lopez-Mallama, O. M., Sandoval-Ato, R., Ruiz-Vega, P., Keita, H., Diaz-Gonzales, G., Rivera-Lozada, O., y Barboza, J. (2026). Efficacy and safety of Lebrikizumab in Adults with moderate-to-severe atopic dermatitis: A systematic review and meta-analysis. *Journal of Clinical Medicine*, 15(5), 1-18 <https://doi.org/10.3390/jcm15051737>
11. Cortez-Sandoval, M., Eras-Lévano, C. J., Fernández-Álvarez, J., López-Leal, J., Morán-Valenzuela, L., Sandoval-Ato, R. H., Keita, H., Gomez-Lujan, M., Quevedo-Candela, F.M., Parra-Prado, J. I., Muñoz-Carrillo, J. L., Rivera-Lozada, O., y Barboza J. J. (2026). Prognostic models for predicting coronary heart disease risk in patients with type 2 diabetes mellitus: A systematic review and meta-analysis. *Diagnostics*, 16(5), 1-22. <https://doi.org/10.3390/diagnostics16050765>



GOBIERNO DEL ESTADO  
DE OAXACA



12. García-García, L. M., Pérez, Gómez-Pérez, V. A., Jiménez-García, S., Mendoza, S., Cruz-Ahuactzi, J., y Jarillo-Silva, A. (2026). Electronic Passports: Importance and implications. *Veredas do Direito*, 23 (4). <https://doi.org/10.18623/rvd.v23.n4.4853>
13. Jarillo-Silva, A., Cruz-Tolentino, J. A., Gómez-Pérez, V. A., Domínguez-Ramírez, O. A., y Hernández-Martínez, R. (2026). Decoding emotions from brainwaves: The impact of wavelets and overlap on EEG-Based emotion classification. *Advances in Human-Computer Interaction*, 2026, 1-12. <https://doi.org/10.1155/ahci/3688958>
14. Jarillo-Silva, A., Muñoz-Ortíz, E., Montes de Oca-Juárez, O., y Cruz-Tolentino, J. A. (2026). Predicting executive function impairments in young adults using machine learning and lifestyle data. *Revista Mexicana de Ingeniería Biomedica*, 47(1). <https://doi.org/10.17488/RMIB.47.1.1550>

## SEMINARIO INSTITUCIONAL

Se llevo a cabo una participación en el seminario institucional:

1. "MOOC: uso de ofimática con software libre", presentado por la Dra. Aidee Cruz Barragán

### **g) Proyectos de Investigación**

Con corte al 31 de marzo de 2026 se tienen vigentes los siguientes proyectos de investigación:

1. Uso de las TIC para el análisis de las macro regiones de México, mediante el contraste de indicadores para fomentar el desarrollo de la sociedad en Oaxaca. IEM-01-07/02/2018.
2. Análisis de sistemas complejos en la planeación de estrategias para el desarrollo: el caso del sistema mezcal en el distrito de Miahuatlán, Oaxaca. IEM-IN-08-20/02/2018.
3. Determinantes de las trampas de pobreza en Microempresas mexicanas: perspectivas desde la teoría de la elección del empresario. IEM-02-05/02/2019.
4. Inclusión digital como instrumento de transformación y desarrollo en el estado de Oaxaca. IEM- CA- PRO-15-14/05/2019.
5. Determinación social de las trayectorias de atención de niños con cáncer en Oaxaca, México. IISSP/SSA/04/2017.
6. Propuesta para la elaboración del Manual de Derecho Médico – Sanitario para profesionales de la salud. IISSP/SC/04/01072019.



GOBIERNO DEL ESTADO  
DE OAXACA



7. Relación entre los estilos de vida y el nivel de desempeño de las funciones ejecutivas en adultos jóvenes de una universidad pública de Oaxaca, México. INUT/SPN/02/270520.
8. Estructuras Algebraicas en Matroides. IINFO0029.
9. Biodatos de salud pública en México: una propuesta axiomática transdisciplinaria. IISSP/ITS/03/010720.
10. Conocimientos, actitudes y prácticas relacionadas con la salud oral en estudiantes de odontología de la UNSIS. IISSP/ITS/02/221121.
11. Concentración de flúor en agua embotellada de consumo en la población de Miahuatlán de Porfirio Díaz, Oaxaca. IISSP/ITS/01/280322.
12. La planeación estratégica para prevenir y sancionar la Ciberdelincuencia utilizada en contra de la adolescencia y juventud. IEM.PROY.IND.001/2022.
13. Gobierno electrónico para el gobierno abierto en Oaxaca. Transparencia, rendición de cuentas y acceso a la información como mecanismos para el fortalecimiento de la democracia, la ciudadanía y la gobernanza. IEM.PROY.IND.002/2022.
14. Evaluación de la Experiencia de Usuario mediante la detección de estados cognitivos y seguimiento ocular. IINFO.PROY.IND.No.001/2022.
15. Análisis de los hongos macroscópicos de las áreas verdes de la UNSIS (2022-2023). INUT/AS/2023/01/03012023.
16. Conocimiento y uso de plantas medicinales utilizadas para enfermedades bucodentales en el estado de Oaxaca. IISSP/ITS/05/281120.
17. Factores sociales, culturales y políticos que impiden el cumplimiento del principio de paridad de género en municipios regidos por Sistemas Normativos Indígenas de Oaxaca, México. IEM.PROY.IND.001/2024.
18. La planeación del desarrollo, desarrollos alternativos y alternativas al desarrollo. IEM.PROY.IND.002/2022.
19. Soberanía alimentaria y sistemas alimentarios locales. IEM.PROY.IND.003/2022.
20. Género, violencias contras las mujeres, e indigenismo: estudio de las políticas públicas derivadas de la declaratoria de Alerta de Violencia de Género contra las Mujeres en municipios indígenas de Oaxaca y Campeche. IEM.PROY.CA.004/2022.
21. Análisis de las normas parlamentarias, interrelaciones sociopolíticas, valores y principios que procuran la garantía del Derecho Humano al agua en el estado de Oaxaca. IEM.PROY.CA.005/2024.
22. Diseño, desarrollo e implementación de un Curso MOOC. Uso de Ofimática con software libre. IINFO.PROY.CA.No.001/2024.



GOBIERNO DEL ESTADO  
DE OAXACA



23. Análisis de espacios públicos abiertos y áreas verdes; Miahuatlán de Porfirio Díaz, Oaxaca, 2022-2024. IEM.PROY.IND.006/2024.
24. Gobierno Digital, Desarrollo e Inclusión y Transformación Social en Oaxaca 2024-2034. IEM.PROY.CA.001/2025.
25. Relaciones sociales y las estructuras del poder (político y simbólico) en el desarrollo ecohumano (individual y colectivo) de las comunidades indígenas y afromexicanas de Oaxaca en el contexto de globalización y digitalización, periodo 2015-2025. IEM.PROY.CA.002/2025.
26. La seguridad alimentaria en México: Búsqueda de alternativas al problema entre la producción, distribución y acceso a los alimentos. Estudio de caso Región Miahuatlán, Sierra Sur, Oaxaca. IEM.PROY.CA.003/2025.
27. El discurso de los estudiantes de odontología sobre el cuidado de la salud bucal. IISSP/ITS/01/07022025.
28. Valoración Económica Ambiental en Oaxaca y Chiapas: Enfoques, Métodos y su vinculación con la Conservación y la Planeación Estratégica del Desarrollo Territorial. IEM.PROY.IND.001/2025.
29. Servicios Educativos y de Formación para el Emprendimiento en la Ciudad de Miahuatlán de Porfirio Díaz, Oaxaca. IEM.PROY.IND.002/2025.
30. Efectos de la demanda de recursos naturales por actividades antrópicas agrícolas (huellas: hídrica, carbono y ecológica) en la transformación de los ecosistemas y de sus servicios ecosistémicos: Estrategias de mitigación. IEM.PROY.IND.003/2025.
31. La educación como factor determinante en el desempeño empresarial de las Micro y Pequeñas Empresas de Miahuatlán de Porfirio Díaz. IEM.PROY.IND.004/2025.
32. Software para la atención nutricional en pacientes hepáticos. IINFO.PROY.IND.No.002/2025.
33. Comparación de dos métodos de enseñanza en la adquisición de conocimientos en estudiantes de enfermería. Estudio cuasi experimental. IISSP/PSP/02/27082025.
34. Evaluación del Impacto de la GenAI en el nivel de aprendizaje y las actitudes de estudiantes de Informática en la materia de Teoría de Automatas, 2025-2026. IINFO.PROY.IND.No.001/2026.

## **h) Organización de eventos de Investigación y Difusión**

Durante el periodo de enero a marzo se realizó el siguiente evento de investigación y difusión:



GOBIERNO DEL ESTADO  
DE OAXACA



- El 11 de febrero se llevó a cabo el XXVII Seminario de Investigación de la División de Estudios de Postgrado de la Universidad de la Sierra Sur. Esta actividad se realiza al término de cada semestre, como una estrategia para dar seguimiento a los procesos de investigación de los estudiantes de los programas de Maestría y Doctorado, por parte de los profesores-investigadores. En este espacio se exponen los avances de investigación, así como información y conocimientos teóricos y metodológicos sobre distintos temas de tesis que se desarrollan en los programas de Postgrado. En esta edición, 30 estudiantes de los cuatro programas de Maestría y el Doctorado, presentaron los avances en sus investigaciones.

Asimismo, el 11 de febrero, la Licenciatura en Ciencias Biomédicas realizó el Primer Coloquio Estudiantil de Investigación en Ciencias Biomédicas. Esta actividad se realizó al término del semestre, con el objetivo de presentar los proyectos desarrollados por los estudiantes y profesores durante el curso académico.

### **i) Actividades Culturales y Recreativas**

De enero al 31 de marzo de 2026 se han realizado los siguientes eventos:

- Como parte de las actividades extraescolares realizadas durante los semestres 2025-2026 A y 2025-2026 B, enfocados a temas culturales y recreativos, se fomenta la participación en los clubs de: gimnasio, danza folklórica, violín, guitarra, acondicionamiento físico, arañitas crocheteras, arbitraje de basquetbol, baile costeño, baile de salón, basquetbol, banda de viento, lectura científica, danza folklórica, diseño web, enseñanza de lenguaje de señas, tae kwon do, fútbol, ballet, béisbol y sóftbol, cine, ping pong, salsa, merengue y bachata primeros pasos, volibol, musical de batería y percusión para principiantes, danza contemporánea, jiu jitsu, preservación de lengua zapoteca y sabores de nuestra tierra.
- El 28 de enero, se realizó la primera feria de Educación financiera, donde profesores y estudiantes de la Licenciatura en Ciencias Empresariales brindaron orientación a la comunidad universitaria sobre el manejo responsables de créditos, seguros, ahorro para el retiro y ahorro e inversión, con la finalidad de acercar herramientas para la mejor toma de decisiones financiera.



GOBIERNO DEL ESTADO  
DE OAXACA



- Como parte de las actividades extraescolares, el 29 de enero se llevó a cabo la exposición de los clubes de cartonería tradicional y tejido, así como la presentación del club de tae kwon do, violín, guitarra y banda de música, donde los estudiantes mostraron las actividades artísticas, culturales y deportivas que desarrollan, promoviendo la convivencia, la participación y el fortalecimiento de la identidad institucional.
- El 20 de febrero, la Universidad de la Sierra Sur participó en la Jornada Nacional de Tequios en espacios deportivos: "Deporte para todos y todas". Con entusiasmo, compromiso y trabajo colectivo, contribuimos a la mejora de nuestros espacios deportivos, fomentando el trabajo colaborativo. Asimismo, se llevó a cabo un maratón por la lectura, en conmemoración al Día Internacional de la Lengua Materna, con el objetivo de visibilizar y valorar la diversidad lingüística y cultural, así como la importancia de las lenguas originarias.
- En el marco de las acciones nacionales orientadas a la construcción de entornos educativos más seguros, la Universidad de la Sierra Sur participó en la Jornada Nacional por la Paz y contra las Adicciones, el 06 de marzo con un maratón por la lectura dedicado al tema de Cero Discriminación y el 07 de marzo con una jornada de activación física con la comunidad universitaria, con el objetivo de fomentar la lectura y el deporte para mejorar los estilos de vida.

El 25 y 26 de marzo, la Universidad de la Sierra Sur se sumó a la Jornada Nacional de Fútbol para las juventudes: Torneo de Cascaritas y dominadas", la cual se llevó a cabo en la cancha de fútbol de la universidad. Este evento permitió fortalecer los vínculos entre la comunidad estudiantil, el trabajo en equipo y promover estilos de vida saludables a través del deporte."

#### **j) Revista "Salud y Administración"**

A partir del año 2014, la UNSIS publica cuatrimestralmente la Revista "Salud y Administración", en la cual se difunden los aportes de las ciencias de la salud, de la administración, así como de otras áreas relacionadas, desde las perspectivas de la investigación básica, la investigación aplicada, el desarrollo tecnológico y la innovación, con ISSN en papel: 2007-7971, e ISSN electrónico: 2448-6159. Durante el periodo de enero al 31 de marzo de 2026 se publicó el Volumen 12, Número 36.



GOBIERNO DEL ESTADO  
DE OAXACA



### **k) Proyectos de Promoción del Desarrollo**

- El 15 de enero, personal adscrito a la licenciatura en Nutrición acudieron a la Escuela Telesecundaria “Ángel Emilio Hernández Cruz” de la comunidad de Santa Lucía, Miahuatlán, para realizar la capacitación en la elaboración de platillos y recetas a base de productos derivados del pescado.
- Como parte del programa Federal “Vida Saludable”, el 20 de enero personal de la Licenciatura en Odontología acudieron a la escuela Emiliano Zapata y Benito Juárez de Miahuatlán de Porfirio Díaz, para detectar la presencia de caries dental y registrar el control de salud de cada alumno, además de realizar la aplicación de barniz de flúor e impartir el tema de higiene bucal y técnica de cepillado.
- Como parte del programa Federal “Vida Saludable”, el 21 de enero personal de la Licenciatura en Odontología acudieron a la escuela primaria “21 de marzo” para detectar la presencia de caries dental, realizar la aplicación de barniz de flúor e impartir la técnica de cepillado correcto.
- Como parte del programa Federal “Vida Saludable”, el 22 de enero personal de la Licenciatura en Odontología acudieron a la escuela primaria Escuela primaria Lázaro Cárdenas del Río para realizar la aplicación de barniz de flúor e impartir el tema de higiene bucal y la técnica de cepillado correcto.
- Como parte del programa Federal “Vida Saludable”, el 26 de enero personal de la Licenciatura en Odontología acudieron a la escuela primaria Ignacio M. Altamirano para detectar la presencia de caries dental, realizar la aplicación de barniz de flúor e impartir el tema de higiene bucal y la técnica de cepillado correcto.
- Como parte del programa Federal “Vida Saludable”, el 27 de enero personal de la Licenciatura en Odontología acudieron a la escuela primaria Cuauhtemoc para realizar la aplicación de barniz de flúor e impartir el tema de higiene bucal y la técnica de cepillado correcto.
- El 27 y 28 de enero, se realizó la campaña de vacunación por parte del Instituto Mexicano del Seguro Social (IMSS), en coordinación con la Universidad, aplicando vacunas contra: la influenza, hepatitis B, TD, citologías vaginales y detecciones de salud a estudiantes y personal de la Universidad.
- Como parte del programa Federal “Vida Saludable”, el 28 de enero personal de la Licenciatura en Odontología acudieron a la escuela primaria “Vanguardia” de Santa Catarina, Coatlán para realizar la



GOBIERNO DEL ESTADO  
DE OAXACA



- aplicación de barniz de flúor e impartir el tema de higiene bucal y la técnica de cepillado correcto.
- Como parte del programa Federal “Vida Saludable”, el 29 de enero personal de la Licenciatura en Odontología acudieron a la escuela primaria “Patria” para realizar la aplicación de barniz de flúor e impartir el tema de higiene bucal y la técnica de cepillado correcto.
  - Como parte del programa Federal “Vida Saludable”, el 30 de enero personal de la Licenciatura en Odontología acudieron a la escuela primaria “Niños Héroe” para realizar la aplicación de barniz de flúor e impartir el tema de higiene bucal y la técnica de cepillado correcto.
  - Del 03 al 06 de febrero profesores de la licenciatura en Enfermería de la Universidad impartieron el taller “Triaje Materno-Infantil” a profesores del Colegio de Estudios Científicos y Tecnológicos del Estado de Oaxaca (CECYTEO), en apoyo a la Jornada de Formación Docente 2026.
  - El 20 de febrero, la Universidad recibió la visita de los estudiantes de la escuela primaria Rural Lázaro Cárdenas, quienes dieron un recorrido por el Hospital Robotizado, recibieron el taller “Construyendo mi primer Robot” y participaron en la proyección de la película Wall-E.
  - El 26 de febrero, la Universidad recibió la visita de los estudiantes del Jardín de Niños Guillermo Roja Mijangos, profesores y padres de familia, quienes realizaron una visita a las instalaciones del Centro de Anatomía y Disección donde recibieron el tema “Tu Cuerpo es tuyo”, Biblioteca, Hospital Robotizado. Con el propósito de fomentar la importancia del cuidado de la salud e identificar las partes del cuerpo humano.
  - El 27 de febrero, personal de la licenciatura en Nutrición y Odontología acudieron al preescolar “José Vasconcelos”, para brindar a los profesores, alumnos y padres de familia el tema de orientación alimentaria, higiene bucal y técnica de cepillado correcto. Durante la sesión se abordaron estrategias prácticas para reducir el consumo de productos chatarra en el entorno familiar, enfatizando la importancia de fomentar el consumo de agua simple, ofrecer colaciones saludables, establecer horarios regulares de comida y fortalecer el ejemplo de los padres en la formación de hábitos alimentarios.
  - El 13 de marzo, la Universidad recibió la visita de los estudiantes del Jardín de Niños Rosaura Zapata, profesores y padres de familia, quienes realizaron una visita a las instalaciones del Hospital Robotizado, Biblioteca, Gimnasio y culminaron con una lectura en las instalaciones del Paraninfo, con el objetivo de enriquecer el proyecto educativo “Sembrando valores en historias que cobran vida”, de dicha institución.



GOBIERNO DEL ESTADO  
DE OAXACA



- El 23 de marzo, se realizó la campaña de vacunación por parte del Instituto Mexicano del Seguro Social (IMSS), en coordinación con la Universidad, aplicando vacunas contra: hepatitis B y SRP (vacuna triple viral: Sarampión, Rubéola y Parotiditis), a estudiantes y personal de la Universidad.

## **I) Asesorías y desarrollo de proyectos específicos**

- El 16 de enero, profesores de la Universidad realizaron una visita de trabajo al municipio de San Francisco Logueche. Con la finalidad de realizar el primer taller de planeación estratégica para la formulación del Plan Municipal de Desarrollo, en coordinación con los miembros del gobierno municipal y las autoridades auxiliares. Se estableció la sesión, se presentó el objetivo y la estructura de las mesas de trabajo, según lo solicitado por la guía del Instituto de Planeación para el Bienestar (INPLAN) del Gobierno del Estado de Oaxaca.
- El 23 de enero, en las instalaciones de la Universidad se realizó un recorrido con las autoridades municipales de San Luis Amatlán, después del recorrido se llevó a cabo una reunión en conjunto con Profesores Investigadores, quienes brindaron el asesoramiento técnico para la elaboración de un Plan Municipal de Desarrollo.
- El 29 de enero, profesores y alumnos de la Universidad acudieron al municipio de San Pedro Mártir, Ocotlán, para realizar el segundo taller de planeación estratégica para la formulación del Plan Municipal de Desarrollo, en coordinación con los miembros del gobierno municipal. Se estableció la sesión, se presentaron los objetivos y la estructura del plan y las mesas temáticas, según lo solicitado por la guía del Instituto de Planeación para el Bienestar (INPLAN) del Gobierno del Estado de Oaxaca. Además, se brindó asesoría en relación a la instalación de las mesas de participación ciudadana.
- El 30 de enero, en las instalaciones de la Universidad se realizó un recorrido con las autoridades municipales de Santa Catarina Cuixtla, después del recorrido se llevó a cabo una reunión con Profesores Investigadores, quienes brindaron asesoramiento técnico para la elaboración del Plan Municipal de Desarrollo.
- El 11 de febrero, en las instalaciones de la Universidad se realizó un recorrido con las autoridades municipales de San José Lachiguri, después del recorrido se llevó a cabo una reunión con Profesores



GOBIERNO DEL ESTADO  
DE OAXACA



Investigadores, quienes brindaron asesoramiento técnico para la elaboración del Plan Municipal de Desarrollo.

- El 12 de febrero de 2026, profesores investigadores acudieron al municipio de San Luis Amatlán, para realizar el taller de planeación estratégica en la formulación del Plan Municipal de Desarrollo, en coordinación con los miembros del gobierno municipal y las autoridades auxiliares. Se realizó la instalación de la sesión, se presentaron los objetivos y la estructura de las mesas de trabajo, según lo solicitado por la guía del Instituto de Planeación para el Bienestar (INPLAN) del Gobierno del Estado de Oaxaca.
- El 25 de febrero, profesores y alumnos de la Universidad acudieron al municipio de San Luis Amatlán con la finalidad de dar seguimiento a las mesas temáticas de trabajo como parte del proceso de elaboración del Plan Municipal de Desarrollo y analizar los principales retos, compartir propuestas y definir prioridades que orientarán el rumbo del desarrollo municipal.
- El 27 de febrero, profesores y alumnos de la Universidad acudieron al Municipio de San Pedro Mártir, con la finalidad de realizar mesas temáticas de trabajo como parte del proceso de elaboración del Plan de Desarrollo. Durante la jornada se analizaron los principales retos, se compartieron propuestas y definieron prioridades que orientaren el rumbo del desarrollo municipal.
- El 02 de marzo, profesores y alumnos de la Universidad acudieron al municipio de San Bartolomé Quialana, con la finalidad de realizar mesas temáticas de trabajo como parte del proceso de elaboración del Plan de Desarrollo Municipal. Con la finalidad de determinar las prioridades y acciones para el desarrollo local.
- El 03 de marzo, profesores y alumnos de la Universidad acudieron al municipio de San Francisco Logueche, con la finalidad de realizas mesas temáticas de trabajo como parte del proceso de elaboración del Plan de Desarrollo Municipal, con la finalidad de dialogar, compartir propuestas y definir prioridades que orientarán el desarrollo local del municipio.
- El 05 de marzo, profesores y alumnos de la Universidad acudieron al municipio de San José Lachiguirí, con la finalidad de realizas mesas temáticas de trabajo como parte del proceso de elaboración del Plan de Desarrollo Municipal. Durante estas mesas de diálogo se analizaron diversos ejes fundamentales para la planeación del territorio, entre ellos: Físico Natural, Socio Demográfico, Económico Productivo, Cultural y



GOBIERNO DEL ESTADO  
DE OAXACA



Diversidad Étnica, Infraestructura y Equipamiento, así como Movilidad y Comunicaciones.

- El 06 de marzo, profesores y alumnos de la Universidad acudieron al municipio de Santa Catarina Cuixtla, con la finalidad de realizar mesas temáticas como parte del proceso de elaboración del Plan de Desarrollo Municipal. Durante las mesas de diálogo se analizaron ejes clave para la planeación del territorio: Físico Natural, Socio Demográfico, Económico Productivo, Cultural y Diversidad Étnica, Infraestructura y Equipamiento, así como Movilidad y Comunicaciones.
- Como parte de las actividades que se brindan para la elaboración de los planes municipales de desarrollo, el 19 de marzo, profesores de la Universidad apoyaron a las autoridades municipales de San Luis Amatlán, para la integración del Consejo de Desarrollo Social Municipal y el proceso de priorización de obras. Además, se brindó orientación en relación a las acciones estratégicas para el fondo II del presupuesto del ramo 33, para una adecuada asignación de obras públicas, acciones y proyectos que respondan de manera directa a las necesidades de la comunidad.
- El 23 de marzo, profesores de la Universidad acudieron al municipio de Santa Catarina Cuixtla, con la finalidad de apoyar a las autoridades municipales en la integración del Consejo de Desarrollo Social Municipal y el proceso de priorización de obras, acciones y proyectos en beneficio de la comunidad.

### **Servicios a la Sociedad**

Atención médica de primer nivel en la Clínica Universitaria.

La Clínica Universitaria brinda atención médica de primer nivel de forma gratuita. Los servicios médicos que se prestan a la sociedad son: consulta externa, atención de partos, alojamiento conjunto, central de equipos y esterilización, terapia intermedia y servicio de farmacia. El horario de atención al público abarca las 24 horas del día, los 365 días del año. Durante el periodo de enero a marzo se ofrecieron 4,763 consultas médicas.

Atención en salud bucal en la Clínica de Odontología.

La Clínica de Odontología forma parte del Centro de Odontología de la Universidad de la Sierra Sur y brinda servicios de odontología a pacientes de población abierta y a pacientes que los alumnos convocan para realizar prácticas clínicas como parte de su formación académica. Es importante



GOBIERNO DEL ESTADO  
DE OAXACA



mencionar que los alumnos siempre están supervisados por profesores y personal de la Licenciatura en Odontología. La Clínica brinda servicio en un horario de 8:00 a 14:00 y de 16:00 a 19:00 horas de lunes a viernes. Durante el periodo de enero a marzo se ofrecieron 3,949 consultas odontológicas.

#### Atención Clínica Nutricional

El Centro de Investigación en Nutrición y Alimentación brinda atención nutricional de forma gratuita a pacientes de población abierta. Es importante mencionar que los alumnos siempre están supervisados por profesores y personal de la Licenciatura en Nutrición. El Centro de Investigación brinda servicio en un horario de 9:00 a 14:00 y de 16:00 a 19:00 horas de lunes a viernes. Durante el periodo de enero a marzo se ofrecieron 55 consultas nutricionales.

#### **m) Cursos de capacitación a PTC**

- Del 23 al 25 de febrero del 2026 se llevó a cabo el taller de Revisiones Narrativas, impartido por la dirección del Instituto de Investigación sobre la Salud Pública.
- Del 24 al 26 de febrero del 2026 se llevó a cabo el Programa de Formación Integral Docente, el cual contempla cinco cursos: Modelo de Universidad para el Desarrollo, Modelo educativo, Perfil del Estudiante, Ser Docente, Planeación Didáctica y Avances Programáticos.
- Del 25 al 27 de febrero personal docente realizó el taller de “Inteligencia Artificial”, impartido por profesores de la licenciatura en Informática.

#### **n) Capacitación a personal administrativo**

- El 18 de febrero el personal de la UNSIS tomó la capacitación virtual en materia de Ética denominada: “Código de Ética para las Personas Servidoras Públicas de la Administración Pública Estatal”, impartida por personal de la Secretaría de Honestidad, Transparencia y Función Pública.
- El 25 de febrero personal la Secretaría de Honestidad, Transparencia y Función Pública, impartió al personal de la UNSIS la capacitación virtual “Funciones del Comité de Ética”.
- Del 25 al 27 de febrero, así como del 12 al 19 de marzo del 2026 se llevó a cabo el curso de “SanaMente LibreMente: jóvenes por la paz y contra las adicciones”, con personal operativo.
- El 25 de marzo, personal de la Secretaría de Honestidad, Transparencia y Función Pública, impartió al personal de la UNSIS la capacitación virtual “Principios y Valores con Enfoque de Derechos Humanos”.



GOBIERNO DEL ESTADO  
DE OAXACA



### **o) Actividades de capacitación para estudiantes y egresados**

- El 09 de enero se llevó a cabo la Jornada Académica de Salud, en la que estudiantes de las licenciaturas en Enfermería, Medicina, Odontología y Nutrición participaron en actividades de actualización académica, intercambio de conocimientos y espacios de reflexión profesional orientados al fortalecimiento de su formación y compromiso con una atención de calidad y con un enfoque humano.
- El 23 de enero se llevó a cabo el tema de concientización para la prevención del alcoholismo en la semana nacional de información "Compartiendo esfuerzos", por la comunidad de alcohólicos anónimos y personal de la Cruz Roja Mexicana, que enfatizó los accidentes ocasionados por el consumo de alcohol.
- En el marco del Ciclo de Salud Mental, del 09 al 11 de marzo se impartieron seis talleres denominados "Relaciones sanas vs celotipia: cómo identificar la diferencia".
- En el marco del Ciclo de Salud Mental, del 18 al 20 de marzo se impartieron cinco talleres denominados "Dependencia emocional".
- En el marco del Ciclo de Salud Mental, del 24 al 26 de marzo se impartieron seis talleres denominados "El arte como forma de expresión emocional".

Gobierno del Estado de Oaxaca  
 UR: 546 - Universidad de la Sierra Sur  
 Estado de Actividades  
 Del 01 de Enero al 31 de Marzo de 2026  
 (Cifras en Pesos)



Concepto	Marzo 2026	Diciembre 2025
<b>INGRESOS Y OTROS BENEFICIOS</b>		
<b>Ingresos de Gestión</b>	0	0
Impuestos	0	0
Cuotas y Aportaciones de Seguridad Social	0	0
Contribuciones de Mejoras	0	0
Derechos	0	0
Productos	0	0
Aprovechamientos	0	0
Ingresos por Venta de Bienes y Prestación de Servicios	0	0
<b>Participaciones, Aportaciones, Convenios, Incentivos Derivados de la Colaboración Fiscal, Fondos Distintos de Aportaciones, Transferencias, Asignaciones, Subsidios y Subvenciones, y Pensiones y Jubilaciones</b>	35,467,382	167,896,448
Participaciones, Aportaciones, Convenios, Incentivos Derivados de la Colaboración Fiscal y Fondos Distintos de Aportaciones	0	0
Transferencias, Asignaciones, Subsidios y Subvenciones, y Pensiones y Jubilaciones	35,467,382	167,896,448
<b>Otros Ingresos y Beneficios</b>	0	0
Ingresos Financieros	0	0
Incremento por Variación de Inventarios	0	0
Disminución del Exceso de Estimaciones por Pérdida o Deterioro u Obsolescencia	0	0
Disminución del Exceso de Provisiones	0	0
Otros Ingresos y Beneficios Varios	0	0
<b>Total de Ingresos y Otros Beneficios</b>	<b>35,467,382</b>	<b>167,896,448</b>
<b>GASTOS Y OTRAS PÉRDIDAS</b>		
<b>Gastos de Funcionamiento</b>	0	0
Servicios Personales	0	0
Materiales y Suministros	0	0
Servicios Generales	0	0
<b>Transferencias, Asignaciones, Subsidios y Otras Ayudas</b>	31,669,760	147,272,172
Transferencias Internas y Asignaciones al Sector Público	31,669,760	146,540,047
Transferencias al Resto del Sector Público	0	0
Subsidios y Subvenciones	0	0
Ayudas Sociales	0	732,125
Pensiones y Jubilaciones	0	0
Transferencias a Fideicomisos, Mandatos y Contrato Análogos	0	0
Transferencias a la Seguridad Social	0	0
Donativos	0	0
Transferencias al Exterior	0	0
<b>Participaciones y Aportaciones</b>	0	0
Participaciones	0	0
Aportaciones	0	0
Convenios	0	0
<b>Intereses, Comisiones y Otros Gastos de la Deuda Pública</b>	0	0
Intereses de la Deuda Pública	0	0
Comisiones de la Deuda Pública	0	0
Gastos de la Deuda Pública	0	0
Costo por Coberturas	0	0
Apoyos Financieros	0	0
<b>Otros Gastos y Pérdidas Extraordinarias</b>	0	8,902,554
Estimaciones, Depreciaciones, Deterioros, Obsolescencia y Amortizaciones	0	8,902,554
Provisiones	0	0
Disminución de Inventarios	0	0
Otros Gastos	0	0
<b>Inversión Pública</b>	0	0
Inversión Pública no Capitalizable	0	0
<b>Total de Gastos y Otras Pérdidas</b>	<b>31,669,760</b>	<b>156,174,726</b>
<b>Resultado del Ejercicio (Ahorro/Desahorro)</b>	<b>3,797,622</b>	<b>11,721,722</b>

Bajo protesta de decir verdad declaramos que los Estados Financieros y sus notas, son razonablemente correctos y son responsabilidad del emisor.

VICE-RECTOR DE ADMINISTRACIÓN

L.C.E. ERICK ALEXIS RICO VALENCIA



RECTORA

MTRA. SANDRA KARINA BARRERA VÁSQUEZ



Gobierno del Estado de Oaxaca  
 UR: 546 - Universidad de la Sierra Sur  
 Estado de Situación Financiera  
 Al 31 de Marzo de 2026  
 (Cifras en Pesos)



Concepto	Marzo 2026	Diciembre 2025	Concepto	Marzo 2026	Diciembre 2025
<b>ACTIVO</b>			<b>PASIVO</b>		
<b>Activo Circulante</b>			<b>Pasivo Circulante</b>		
Efectivo y Equivalentes	11,237,977	21,139,982	Cuentas por Pagar a Corto Plazo	3,329,139	7,857,796
Derechos a Recibir Efectivo o Equivalentes	1,785,415	300,366	Documentos por Pagar a Corto Plazo	0	0
Derechos a Recibir Bienes o Servicios	2,234,097	5,515,333	Porción a Corto Plazo de la Deuda Pública a Largo Plazo	0	0
Inventarios	0	0	Títulos y Valores a Corto Plazo	0	0
Almacenes	0	0	Pasivos Diferidos a Corto Plazo	0	0
Estimación por Pérdida o Deterioro de Activos Circulantes	0	0	Fondos y Bienes de Terceros en Garantía y/o Administración a Corto Plazo	0	0
Otros Activos Circulantes	0	0	Provisiones a Corto Plazo	0	0
<b>Total de Activos Circulantes</b>	<b>15,257,489</b>	<b>26,955,681</b>	Otros Pasivos a Corto Plazo	0	0
<b>Activo No Circulante</b>			<b>Total de Pasivos Circulantes</b>	<b>3,329,139</b>	<b>7,857,796</b>
Inversiones Financieras a Largo Plazo	0	0	<b>Pasivo No Circulante</b>		
Derechos a Recibir Efectivo o Equivalentes a Largo Plazo	0	0	Cuentas por Pagar a Largo Plazo	0	0
Bienes Inmuebles, Infraestructura y Construcciones en Proceso	307,402,330	296,435,173	Documentos por Pagar a Largo Plazo	0	0
Bienes Muebles	124,323,251	124,323,251	Deuda Pública a Largo Plazo	0	0
Activos Intangibles	3,512,153	3,512,153	Pasivos Diferidos a Largo Plazo	0	0
Depreciación, Deterioro y Amortización Acumulada de Bienes	-73,694,586	-73,694,586	Fondos y Bienes de Terceros en Garantía y/o Administración a Largo Plazo	0	0
Activos Diferidos	0	0	Provisiones a Largo Plazo	0	0
Estimación por Pérdida o Deterioro de Activos No Circulantes	0	0	<b>Total de Pasivos No Circulantes</b>	<b>0</b>	<b>0</b>
Otros Activos No Circulantes	0	0	<b>Total del Pasivo</b>	<b>3,329,139</b>	<b>7,857,796</b>
<b>Total de Activos No Circulantes</b>	<b>361,543,148</b>	<b>350,575,991</b>	<b>HACIENDA PÚBLICA/PATRIMONIO</b>		
<b>Total del Activo</b>	<b>376,800,637</b>	<b>377,531,672</b>	<b>Hacienda Pública/Patrimonio Contribuido</b>	<b>4,571,626</b>	<b>4,571,626</b>
			Aportaciones	0	0
			Donaciones de Capital	792,575	792,575
			Actualización de la Hacienda Pública/Patrimonio	3,779,051	3,779,051
			<b>Hacienda Pública/Patrimonio Generado</b>	<b>368,899,872</b>	<b>365,102,250</b>
			Resultado del Ejercicio (ahorro/desahorro)	3,797,622	11,721,722
			Resultados de Ejercicios Anteriores	308,091,906	296,370,184
			Revalúos	56,956,075	56,956,075
			Reservas	0	0
			Rectificaciones de Resultados de Ejercicios Anteriores	54,269	54,269
			<b>Exceso o Insuficiencia en la Actualización de la Hacienda Pública/Patrimonio</b>	<b>0</b>	<b>0</b>
			Resultado por Posición Monetaria	0	0
			Resultado por Tenencia de Activos No Monetarios	0	0
			<b>Total Hacienda Pública/Patrimonio</b>	<b>373,471,498</b>	<b>369,673,876</b>
			<b>Total del Pasivo y Hacienda Pública/Patrimonio</b>	<b>376,800,637</b>	<b>377,531,672</b>

Bajo protesta de decir verdad declaramos que los Estados Financieros y sus notas, son razonablemente correctos y son responsabilidad del emisor.

VICE-RECTOR DE ADMINISTRACIÓN

L.C.E ERICK ALEXIS OCHOA VALENCIA



VICE RECTORÍA DE ADMINISTRACIÓN

RECTORA

MTRA SANDRA KARINA RAMÍREZ VÁSQUEZ



RECTORÍA

Gobierno del Estado de Oaxaca  
 UR: 546 - UNIVERSIDAD DE LA SIERRA SUR  
 Estado de Variación en la Hacienda Pública  
 Del 01 de Enero al 31 de Marzo de 2026  
 (Cifras en Pesos)



Concepto	Hacienda Pública/ Patrimonio Contribuido	Hacienda Pública/ Patrimonio Generado de Ejercicios Anteriores	Hacienda Pública/ Patrimonio Generado del Ejercicio	Exceso o Insuficiencia en la Actualización de la Hacienda Pública/Patrimonio	Total
<b>Hacienda Pública/Patrimonio Contribuido Neto de 2025</b>	<b>4,571,626</b>				<b>4,571,626</b>
Aportaciones	0				0
Donaciones de Capital	792,575				792,575
Actualización de la Hacienda Pública/Patrimonio	3,779,051				3,779,051
<b>Hacienda Pública/Patrimonio Generado Neto de 2025</b>		<b>353,380,528</b>	<b>11,721,722</b>		<b>365,102,250</b>
Resultado del Ejercicio (Ahorro/Desahorro)			11,721,722		11,721,722
Resultados de Ejercicios Anteriores		296,370,184			296,370,184
Revalúos		56,956,075			56,956,075
Reservas		0			0
Rectificaciones de Resultados de Ejercicios Anteriores		54,269			54,269
<b>Exceso o Insuficiencia en la Actualización de la Hacienda Pública/Patrimonio Neto de 2025</b>				<b>0</b>	<b>0</b>
Resultado por Posición Monetaria				0	0
Resultado por Tenencia de Activos no Monetarios				0	0
<b>Hacienda Pública/Patrimonio Neto Final de 2025</b>	<b>4,571,626</b>	<b>353,380,528</b>	<b>11,721,722</b>	<b>0</b>	<b>369,673,876</b>
<b>Cambios en la Hacienda Pública/Patrimonio Contribuido Neto de 2026</b>	<b>0</b>				<b>0</b>
Aportaciones	0				0
Donaciones de Capital	0				0
Actualización de la Hacienda Pública/Patrimonio	0				0
<b>Variaciones de la Hacienda Pública/Patrimonio Generado Neto de 2026</b>		<b>11,721,722</b>	<b>-7,924,100</b>		<b>3,797,622</b>
Resultado del Ejercicio (Ahorro/Desahorro)			3,797,622		3,797,622
Resultados de Ejercicios Anteriores		11,721,722	-11,721,722		0
Revalúos			0		0
Reservas			0		0
Rectificaciones de Resultados de Ejercicios Anteriores			0		0
<b>Cambios en el Exceso o Insuficiencia en la Actualización de la Hacienda Pública/Patrimonio Neto de 2026</b>				<b>0</b>	<b>0</b>
Resultado por Posición Monetaria				0	0
Resultado por Tenencia de Activos no Monetarios				0	0
<b>Hacienda Pública/Patrimonio Neto Final de 2026</b>	<b>4,571,626</b>	<b>365,102,250</b>	<b>3,797,622</b>	<b>0</b>	<b>373,471,498</b>

Bajo protesta de decir verdad declaramos que los Estados Financieros y sus notas, son razonablemente correctos y son responsabilidad del emisor.

VICE-RECTOR DE ADMINISTRACIÓN

L.C.E. ERICK ALEXIS OCHOA VALENCIA



VICE RECTORÍA DE ADMINISTRACIÓN

RECTORA

MTRA. SANDRA KARINA RAMÍREZ VÁSQUEZ



RECTORÍA

Gobierno del Estado de Oaxaca  
 UR: 546 - Universidad de la Sierra Sur  
 Estado de Cambios en la Situación Financiera  
 Del 01 de enero al 31 de marzo de 2026  
 (Cifras en Pesos)



Concepto	Origen	Aplicación
<b>ACTIVO</b>	<b>13,183,241</b>	<b>12,452,206</b>
<b>Activo Circulante</b>	<b>13,183,241</b>	<b>1,485,049</b>
Efectivo y Equivalentes	9,902,005	0
Derechos a Recibir Efectivo o Equivalentes	0	1,485,049
Derechos a Recibir Bienes o Servicios	3,281,237	0
Inventarios	0	0
Almacenes	0	0
Estimación por Pérdida o Deterioro de Activos Circulantes	0	0
Otros Activos Circulantes	0	0
<b>Activo no Circulante</b>	<b>0</b>	<b>10,967,157</b>
Inversiones Financieras a Largo Plazo	0	0
Derechos a Recibir Efectivo o Equivalentes a Largo Plazo	0	0
Bienes Inmuebles, Infraestructura y Construcciones en Proceso	0	10,967,157
Bienes Muebles	0	0
Activos Intangibles	0	0
Depreciación, Deterioro y Amortización Acumulada de Bienes	0	0
Activos Diferidos	0	0
Estimación por Pérdida o Deterioro de Activos no Circulantes	0	0
Otros Activos no Circulantes	0	0
<b>PASIVO</b>	<b>0</b>	<b>4,528,657</b>
<b>Pasivo Circulante</b>	<b>0</b>	<b>4,528,657</b>
Cuentas por Pagar a Corto Plazo	0	4,528,657
Documentos por Pagar a Corto Plazo	0	0
Porción a Corto Plazo de la Deuda Pública a Largo Plazo	0	0
Títulos y Valores a Corto Plazo	0	0
Pasivos Diferidos a Corto Plazo	0	0
Fondos y Bienes de Terceros en Garantía y/o Administración a Corto Plazo	0	0
Provisiones a Corto Plazo	0	0
Otros Pasivos a Corto Plazo	0	0
<b>Pasivo no Circulante</b>	<b>0</b>	<b>0</b>
Cuentas por Pagar a Largo Plazo	0	0
Documentos por Pagar a Largo Plazo	0	0
Deuda Pública a Largo Plazo	0	0
Pasivos Diferidos a Largo Plazo	0	0
Fondos y Bienes de Terceros en Garantía y/o Administración a Largo Plazo	0	0
Provisiones a Largo Plazo	0	0
<b>HACIENDA PÚBLICA/PATRIMONIO</b>	<b>11,721,722</b>	<b>11,721,722</b>
<b>Hacienda Pública/Patrimonio Contribuido</b>	<b>0</b>	<b>0</b>
Aportaciones	0	0
Donaciones de Capital	0	0
Actualización de la Hacienda Pública/Patrimonio	0	0
<b>Hacienda Pública/Patrimonio Generado</b>	<b>11,721,722</b>	<b>-7,924,100</b>
Resultado del Ejercicio (Ahorro/Desahorro)	0	-7,924,100
Resultados de Ejercicios Anteriores	11,721,722	0
Revalúos	0	0
Reservas	0	0
Rectificaciones de Resultados de Ejercicios Anteriores	0	0
<b>Exceso o Insuficiencia en la Actualización de la Hacienda Pública/Patrimonio</b>	<b>0</b>	<b>0</b>
Resultado por Posición Monetaria	0	0
Resultado por Tenencia de Activos no Monetarios	0	0

Bajo protesta de decir verdad declaramos que los Estados Financieros y sus notas, son razonablemente correctos y son responsabilidad del emisor.

VICE-RECTOR DE ADMINISTRACIÓN

L.C.E. ERICK ALEXIS OSORIO VALENCIA

VICE RECTORÍA  
DE ADMINISTRACIÓN

RECTORA

MTRA. SANDRA KARINA RAMÍREZ VÁSQUEZ

RECTORÍA



GOBIERNO DEL ESTADO  
DE OAXACA

## Estado de Flujos de Efectivo



UNIVERSIDAD DE LA SIERRA SUR		
Del 1 de enero al 31 de marzo 2026 y diciembre 2025		
Concepto	mar-26	dic-25
<b>Flujos de Efectivo de las Actividades de Operación</b>		
<b>Origen</b>	<b>38,748,619</b>	<b>167,896,448</b>
Impuestos	0	0
Cuotas y Aportaciones de Seguridad Social	0	0
Contribuciones de Mejoras	0	0
Derechos	0	0
Productos	0	0
Aprovechamientos	0	0
Ingresos por Venta de Bienes y Prestación de Servicios	0	0
Participaciones, Aportaciones, Convenios, Incentivos Derivados de la Colaboración Fiscal y Fondos	0	0
Distintos de Aportaciones	0	0
Transferencias, Asignaciones, Subsidios y Subvenciones, y Pensiones y Jubilaciones	35,467,382	167,896,448
Otros Orígenes de Operación	3,281,237	0
<b>Aplicación</b>	<b>37,683,466</b>	<b>148,507,311</b>
Servicios Personales	0	0
Materiales y Suministros	0	0
Servicios Generales	0	0
Transferencias Internas y Asignaciones al Sector Público	31,669,760	146,540,047
Transferencias al resto del Sector Público	0	0
Subsidios y Subvenciones	0	0
Ayudas Sociales	0	732,125
Pensiones y Jubilaciones	0	0
Transferencias a Fideicomisos, Mandatos y Contratos Análogos	0	0
Transferencias a la Seguridad Social	0	0
Donativos	0	0
Transferencias al Exterior	0	0
Participaciones	0	0
Aportaciones	0	0
Convenios	0	0
Otras Aplicaciones de Operación	6,013,706	1,235,139
<b>Flujos Netos de Efectivo por Actividades de Operación</b>	<b>1,065,152</b>	<b>19,389,137</b>
<b>Flujos de Efectivo de las Actividades de Inversión</b>		
<b>Origen</b>	<b>0</b>	<b>0</b>
Bienes Inmuebles, Infraestructura y Construcciones en Proceso	0	0
Bienes Muebles	0	0
Otros Orígenes de Inversión	0	0
<b>Aplicación</b>	<b>10,967,157</b>	<b>12,125,894</b>
Bienes Inmuebles, Infraestructura y Construcciones en Proceso	10,967,157	1,968,102
Bienes Muebles	0	10,157,792
Otras Aplicaciones de Inversión	0	0
<b>Flujos Netos de Efectivo por Actividades de Inversión</b>	<b>-10,967,157</b>	<b>-12,125,894</b>
<b>Flujo de Efectivo de las Actividades de Financiamiento</b>		
<b>Origen</b>	<b>0</b>	<b>0</b>
Endeudamiento Neto	0	0
Interno	0	0
Externo	0	0
Otros Orígenes de Financiamiento	0	0
<b>Aplicación</b>	<b>0</b>	<b>0</b>
Servicios de la Deuda	0	0
Interno	0	0
Externo	0	0
Otras Aplicaciones de Financiamiento	0	0
<b>Flujos Netos de Efectivo por Actividades de Financiamiento</b>	<b>0</b>	<b>0</b>
<b>Incremento/Disminución Neta en el Efectivo y Equivalentes al Efectivo</b>	<b>-9,902,005</b>	<b>7,263,243</b>
<b>Efectivo y Equivalentes al Efectivo al Inicio del Ejercicio</b>	<b>21,139,982</b>	<b>13,876,739</b>
<b>Efectivo y Equivalentes al Efectivo al Final del Ejercicio</b>	<b>11,237,977</b>	<b>21,139,982</b>

Bajo protesta de decir verdad declaramos que los Estados Financieros y sus Notas son razonablemente correctos y responsabilidad del emisor.

L.C.E. ERICK ALEXIS OCHOA VALENCIA  
VICE-RECTOR DE ADMINISTRACIÓN

UNIVERSIDAD DE LA SIERRA SUR  
GOBIERNO DEL ESTADO DE OAXACA  
**SECRETARÍA DE ADMINISTRACIÓN**

MTRA. SANDRA KARINA RAMÍREZ VÁSQUEZ  
RECTORA

UNIVERSIDAD DE LA SIERRA SUR  
GOBIERNO DEL ESTADO DE OAXACA  
**SECRETARÍA DE ADMINISTRACIÓN**



Gobierno del Estado de Oaxaca  
 UR: 546 - Universidad de la Sierra Sur  
 Estado Analítico del Activo  
 Del 01 de Enero al 31 de Marzo de 2026  
 (Cifras en Pesos)



Descripción	Saldo Inicial	Cargos del Periodo	Abono del Periodo	Saldo Final	Variación del Periodo
<b>ACTIVO</b>	<b>377,531,672</b>	<b>73,341,300</b>	<b>74,072,336</b>	<b>376,800,637</b>	<b>-731,035</b>
<b>Activo Circulante</b>	<b>26,955,681</b>	<b>60,263,512</b>	<b>71,961,705</b>	<b>15,257,489</b>	<b>-11,698,192</b>
Efectivo y Equivalentes	21,139,982	49,017,321	58,919,326	11,237,977	-9,902,005
Derechos a Recibir Efectivo o Equivalentes	300,366	11,246,191	9,761,142	1,785,415	1,485,049
Derechos a Recibir Bienes o Servicios	5,515,333	0	3,281,237	2,234,097	-3,281,237
Inventarios	0	0	0	0	0
Almacenes	0	0	0	0	0
Estimación por Pérdida o Deterioro de Activos Circulantes	0	0	0	0	0
Otros Activos Circulantes	0	0	0	0	0
<b>Activo no Circulante</b>	<b>350,575,991</b>	<b>13,077,788</b>	<b>2,110,631</b>	<b>361,543,148</b>	<b>10,967,157</b>
Inversiones Financieras a Largo Plazo	0	0	0	0	0
Derechos a Recibir Efectivo o Equivalentes a Largo Plazo	0	0	0	0	0
Bienes Inmuebles, Infraestructura y Construcciones en Proceso	296,435,173	13,077,788	2,110,631	307,402,330	10,967,157
Bienes Muebles	124,323,251	0	0	124,323,251	0
Activos Intangibles	3,512,153	0	0	3,512,153	0
Depreciación, Deterioro y Amortización Acumulada de Bienes	-73,694,586	0	0	-73,694,586	0
Activos Diferidos	0	0	0	0	0
Estimación por Pérdida o Deterioro de Activos no Circulantes	0	0	0	0	0
Otros Activos no Circulantes	0	0	0	0	0

Bajo protesta de decir verdad declaramos que los Estados Financieros y sus notas, son razonablemente correctos y son responsabilidad del emisor.

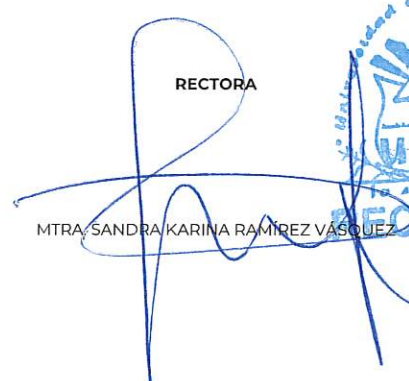
VICE-RECTOR DE ADMINISTRACIÓN  
  
 L.C.E. ERICK ALEXIS OCHOA VALENCHA  
  
 VICE RECTORÍA DE ADMINISTRACIÓN

RECTORA  
  
 MTRA. SANDRA KARINA RAMÍREZ VÁSQUEZ  
  
 RECTORÍA

Gobierno del Estado de Oaxaca  
 UR: 546 - Universidad de la Sierra Sur  
 Estado Analítico de la Deuda y Otros Pasivos  
 Del 01 de Enero al 31 de Marzo de 2026  
 (Cifras en Pesos)



Denominación de las Deudas	Moneda de Contratación	Institución o País Acreedor	Saldo Inicial del Periodo	Saldo Final del Periodo
<b>DEUDA PÚBLICA</b>				
<b>Corto Plazo</b>				
<b>Deuda Interna</b>				
Instituciones de Crédito			0	0
Títulos y Valores			0	0
Arrendamientos Financieros			0	0
<b>Deuda Externa</b>				
Organismos Financieros Internacionales			0	0
Deuda Bilateral			0	0
Títulos y Valores			0	0
Arrendamientos Financieros			0	0
<b>Subtotal de Deuda Pública a Corto Plazo</b>			<b>0</b>	<b>0</b>
<b>Largo Plazo</b>				
<b>Deuda Interna</b>				
Instituciones de Crédito			0	0
Títulos y Valores			0	0
Arrendamientos Financieros			0	0
<b>Deuda Externa</b>				
Organismos Financieros Internacionales			0	0
Deuda Bilateral			0	0
Títulos y Valores			0	0
Arrendamientos Financieros			0	0
<b>Subtotal de Deuda Pública a Largo Plazo</b>			<b>0</b>	<b>0</b>
<b>Total de Otros Pasivos</b>			<b>7,857,796</b>	<b>3,329,139</b>
<b>Total de Deuda Pública y Otros Pasivos</b>			<b>7,857,796</b>	<b>3,329,139</b>

Bajo protesta de decir verdad declaramos que los Estados Financieros y sus notas, son razonablemente correctos y son responsabilidad del emisor.

VICE-RECTOR DE ADMINISTRACIÓN

L.C.E. ERICK ALEXIS OCHOA VALENZUELA



VICE RECTORÍA DE ADMINISTRACIÓN

RECTORA

MTRA. SANDRA KARINA RAMÍREZ VÁSQUEZ



GOBIERNO DEL ESTADO  
DE OAXACA



## **INFORME SOBRE PASIVOS CONTINGENTES**

En cumplimiento a lo dispuesto por el artículo 46, fracción I de la Ley General de Contabilidad Gubernamental, informamos que durante el periodo enero-marzo 2026 la Universidad de la Sierra Sur no registró pasivos contingentes en libros contables.



GOBIERNO DEL ESTADO  
DE OAXACA



## **“546 - UNIVERSIDAD DE LA SIERRA SUR” NOTAS A LOS ESTADOS FINANCIEROS DEL 01 DE ENERO AL 31 DE MARZO 2026 (PESOS)**

### **NOTAS DE GESTIÓN ADMINISTRATIVA**

#### **Introducción**

Los estados Financieros de la Universidad de la Sierra, proveen de información financiera a los principales usuarios de la misma, al Congreso y a los ciudadanos.

El objetivo del presente documento es la revelación del contexto y de los aspectos económicos-financieros más relevantes que influyeron en las decisiones del período: 01 de enero al 31 de marzo 2026 y deberán ser considerados en la elaboración de los estados financieros para la mayor comprensión de los mismos y sus particulares.

#### **Autorización e Historia**

**a)** Fecha de creación del ente público.

La Universidad de la Sierra Sur inicia actividades académicas el 1 de octubre del año 2000, con las Licenciaturas en Enfermería, Administración Municipal y Profesional asociado en los procesos agroindustriales. En abril 12 de 2003 se publica en el Periódico oficial del Estado de Oaxaca el decreto por el cual se crea un Organismo público descentralizado de carácter estatal denominado Universidad de la Sierra Sur, que tiene personalidad jurídica y patrimonio propios, y es una institución oficial de Educación Superior, con fecha 29 de agosto de 2025 se publica en el Periódico oficial del Estado de Oaxaca Decreto por el que se reforman, adicionan y derogan diversas disposiciones del Decreto por el cual se crea un organismo público descentralizado de carácter estatal denominado: Universidad de la Sierra Sur.

**b)** Principales cambios en su estructura.



GOBIERNO DEL ESTADO  
DE OAXACA



La Universidad de la Sierra Sur de acuerdo con el artículo 6 del capítulo II cuenta con los siguientes órganos:

- El rector
- EL consejo académico
- Los Vice-Rectores Académicos, de Administración y de Relaciones y Recursos
- Jefes de Carrera
- Directores de Instituto
- El jefe de la División de Estudios de Posgrado
- El Consejo Económico
- Los demás funcionarios universitarios, a quienes se conceda autoridad por virtud de disposiciones reglamentarias de la Universidad.

Es importante mencionar que con fecha 29 de agosto de 2025 se publica en el Periódico oficial del Estado de Oaxaca Decreto por el que se reforman, adicionan y derogan diversas disposiciones del Decreto por el cual se crea un organismo público descentralizado de carácter estatal denominado: Universidad de la Sierra Sur.

## **Panorama Económico y Financiero**

A la Universidad de la Sierra Sur, se le aprueba un presupuesto de egresos para el ejercicio fiscal 2026, un presupuesto autorizado de \$ 144,885,699 con fundamento en la Ley Orgánica del Poder Ejecutivo del Estado de Oaxaca y el Decreto del Presupuesto de Egresos del Estado de Oaxaca, mismo que se encuentra distribuido conforme a la estructura programática presentada en el Programa Operativo Anual (POA).

Dando seguimiento, a lo anterior, durante el periodo del 01 de enero al 31 de marzo 2026, se autorizaron varios movimientos presupuestales (ampliaciones) solicitados mediante procedimientos marcados en la normatividad vigentes por un monto de \$ 18,814,626 derivados de recursos refrendados de años anteriores, ampliación al convenio del Subsidio Federal Ordinario 2026.

## **Organización y Objeto Social**

### **a) Objeto social.**



GOBIERNO DEL ESTADO  
DE OAXACA



La Universidad de la Sierra Sur es una institución oficial de Educación Superior, que tiene los siguientes fines:

- I. Impartir educación superior en los niveles de Licenciatura, Maestría, Doctorado.
- II. Contribuir mediante el desarrollo de investigaciones de la educación superior, a la independencia económica, científica, tecnológica y cultural del estado y de país.
- III. Realizar investigaciones científicas, humanísticas y tecnológicas.
- IV. Promover toda clase de actividades tendientes a la preservación e incremento del acervo cultural del pueblo; sus monumentos arqueológicos y lenguas autóctonas.
- V. Desarrollar en los jóvenes las vocaciones científicas y tecnológicas.
- VI. Programar y promover las actividades culturales, recreativas y deportivas que coadyuven al desarrollo armónico de la personalidad del educando.
- VII. Promover, difundir, y concientizar a la sociedad de la necesidad de observar una cultura de explotación racional y aprovechamiento sustentable de los recursos naturales que ofrece nuestro estado.
- VIII. Fomentar los principios de respeto a la dignidad humana, dentro de un marco de paz, justicia, y libertad y solidaridad social.

#### **b) Principal actividad.**

La Universidad de la Sierra Sur tiene como actividad principal impartir educación superior de calidad en los niveles de Licenciatura, Maestría y Doctorado.

La Universidad de la Sierra Sur, es un organismo público descentralizado perteneciente al sector paraestatal del Estado de Oaxaca que tiene personalidad jurídica y patrimonio propio, sujeta a normatividad vigente del Estado de Oaxaca.

La Universidad de la Sierra Sur es una institución creada para impartir educación superior en los niveles de Licenciatura, Maestría y Doctorado.

MISIÓN: Impartir educación superior en los niveles de licenciatura, maestría y doctorado formando profesionales e investigadores altamente capacitados, para contribuir al desarrollo de la investigación, educación superior, independencia económica, científica, tecnológica y cultural del estado y del país.



GOBIERNO DEL ESTADO  
DE OAXACA



**VISIÓN:** Consolidarse como una universidad de calidad en educación superior, comprometida con la excelencia académica, líder en el desarrollo científico, tecnológico y cultural, con reconocimiento nacional e internacional.

**OBJETIVO GENERAL:** Crear, transmitir, ampliar y difundir el conocimiento para formar de manera integral profesionales competitivos, críticos y comprometidos con la sociedad, a través de procesos y programas relevantes dirigidos al entorno regional, nacional e internacional.

**OBJETIVO ESTRATEGICO:** Generar profesionistas orientados a la conservación, desarrollo y explotación de los recursos de México en general y de Oaxaca en particular, despertando en los jóvenes el amor y respeto al trabajo, la mentalidad tecnológica, el espíritu emprendedor y el sentido de solidaridad y de corresponsabilidad social.

### **c) Ejercicio fiscal.**

2026

### **d) Régimen jurídico.**

Organismo Público descentralizado de carácter estatal

Personas morales sin fines no lucrativos

### **e) Consideraciones fiscales del ente: revelar el tipo de contribuciones que esté obligado a pagar o retener.**

- I. Persona moral no lucrativa
- II. Entero de retenciones mensuales de impuestos sobre sueldos y salarios.
- III. Retener y enterar el ISR por actividades profesionales (honorarios)
- IV. Retener y enterar el IVA por ingresos gravados por este impuesto
- V. Retenciones sobre los contratos de obra de conformidad con la Ley Estatal de Derechos.
- VI. Entero de retenciones mensual y bimestral por cuotas de Seguridad Social.
- VII. Entero de retención mensual y bimestral de cuotas Crédito INFONAVIT.
- VIII. Entero del 3% sobre nómina.



GOBIERNO DEL ESTADO  
DE OAXACA



**f) Estructura organizacional básica.**

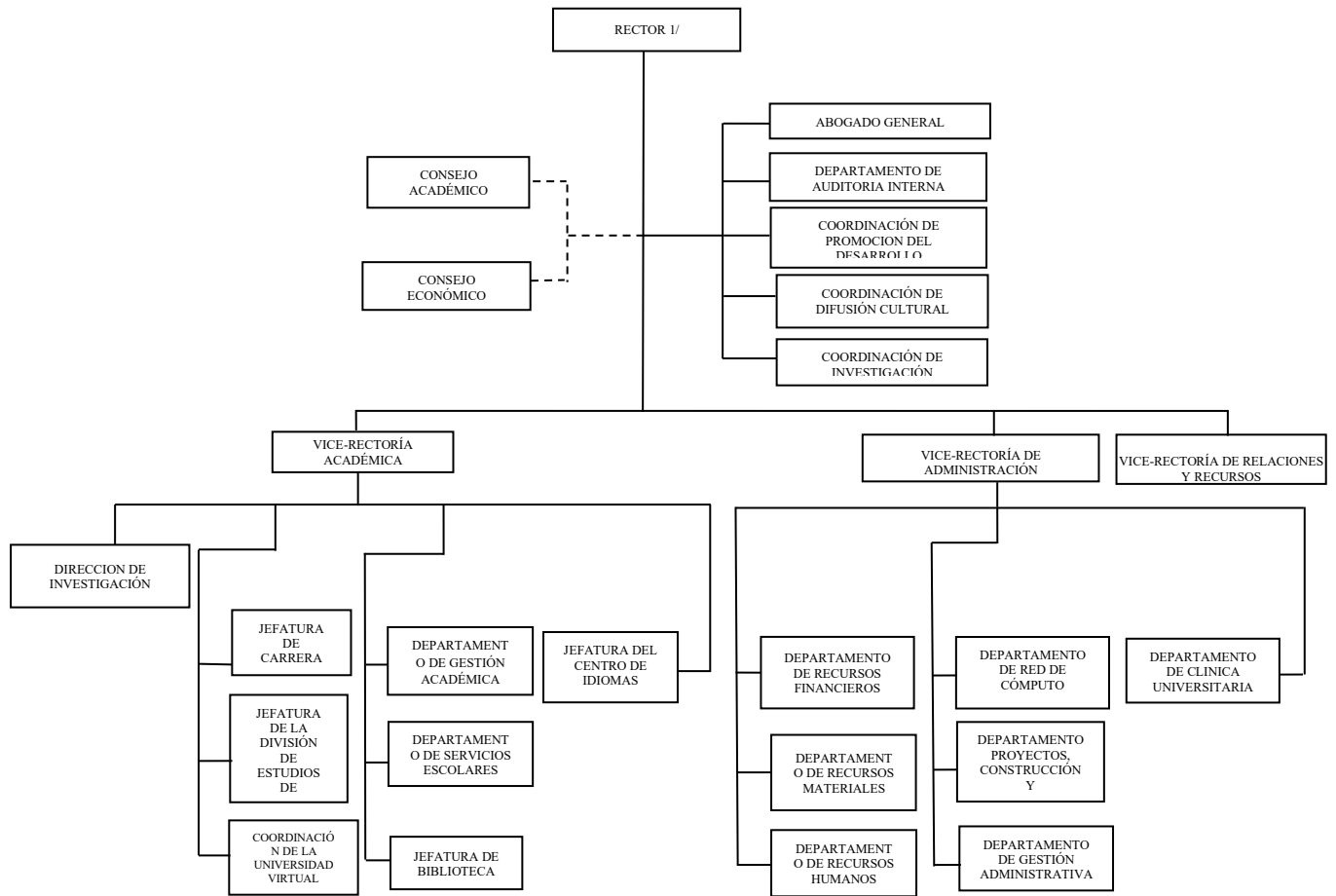

**g) Fideicomisos de los cuales es fideicomitente o fideicomisario, y contratos análogos, incluyendo mandatos de los cuales es parte.**

La Universidad de la Sierra Sur no cuenta con fideicomisos.



GOBIERNO DEL ESTADO  
DE OAXACA



## Bases de Preparación de los Estados Financieros

- a) La Universidad de la Sierra Sur integra la información financieros con base en las siguientes normas:
- Constitución Política del Estado Libre y Soberano de Oaxaca.
  - Ley Orgánica del Poder Ejecutivo del Estado de Oaxaca.
  - Ley Estatal de Presupuesto y Responsabilidad Hacendaria.
  - Ley General de Contabilidad Gubernamental.
  - Ley de Disciplina Financiera de las Entidades Federativas y los Municipios.
  - Ley de Ingresos del Estado.
  - Decreto de Ley del Presupuesto de Egresos del Estado de Oaxaca para el Ejercicio Fiscal 2026.
  - Ley de Entidades Paraestatales del Estado.
  - Ley de Adquisiciones, Enajenaciones, Arrendamientos, Prestación de Servicios y Administración de bienes muebles e inmuebles del Estado de Oaxaca.
  - Reglamento de la Ley Estatal de Presupuesto y Responsabilidad Hacendaria.
  - Ley General de Transparencia y Acceso a la Información Pública.
- b) La normatividad aplicada para el reconocimiento, valuación y revelación de los diferentes rubros de la información financiera, así como las bases de medición utilizadas para la elaboración de los estados financieros.

Los registros contables y presupuestales se llevan a cabo atendiendo la normatividad emitida por el Consejo Nacional de Armonización contable, de igual forma se atienden leyes estatales y federales en materia de presupuesto, contabilidad, transparencia y demás normatividad que rigen el funcionamiento de la administración pública descentralizada de Oaxaca.

La normatividad aplicada para el reconocimiento, valuación y revelación de los diferentes rubros de la información financiera, así como las bases de medición utilizadas para la elaboración de los estados financieros. La Universidad de la Sierra Sur, como institución pública del sector paraestatal, atiende la normatividad emitida por el Consejo Nacional de



GOBIERNO DEL ESTADO  
DE OAXACA



Armonización contable, de igual forma se atienden leyes estatales y federales en materia de presupuesto, contabilidad, transparencia y demás normatividad que rigen el funcionamiento de la administración pública descentralizada de Oaxaca.

c) Postulados básicos de Contabilidad Gubernamental (PBCG).

La Universidad de la Sierra Sur observa los postulados básicos emitidos por el Consejo Nacional de Armonización Contable (CONAC):

1. Sustancia Económica
2. Entes Públicos
3. Existencia Permanente
4. Revelación Suficiente
5. Importancia Relativa
6. Registro e Integración Presupuestaria
7. Consolidación de Información financiera
8. Devengo Contable
9. Valuación
10. Dualidad Económica
11. Consistencia

d) Normatividad supletoria. En caso de emplear varios grupos de normatividades (normatividades supletorias), deberá realizar la justificación razonable correspondiente, su alineación con los PBCG y a las características cualitativas asociadas descritas en el Marco Conceptual de Contabilidad Gubernamental (MCCG) y sus modificaciones.

Las permitidas por la Normatividad del CONAC

e) Para las entidades que por primera vez estén implementando la base de devengado de acuerdo a la Ley de Contabilidad, deberán:

- Revelar las nuevas políticas de reconocimiento;
- Su plan de implementación;
- Revelar los cambios en las políticas, la clasificación y medición de las mismas, así como su impacto en la información financiera, y



GOBIERNO DEL ESTADO  
DE OAXACA



- Presentar los últimos estados financieros con la normatividad anteriormente utilizada con las nuevas políticas para fines de comparación en la transición a la base de devengado.

## Políticas de Contabilidad Significativas

a) **Actualización:** El registro de los bienes inmuebles se realiza con la documentación comprobatoria (estimaciones). En 2019 para la valuación de los bienes fue necesario realizar el reevalúo obteniendo el avalúo catastral.

b) **Informar sobre la realización de operaciones en el extranjero y de sus efectos en la información financiera gubernamental, considerando entre otros el importe de las variaciones cambiarias reconocidas en el resultado (ahorro o desahorro).** Las operaciones que se llegaran a realizar en moneda extranjera se registrarán al devengarse en su equivalente en moneda nacional, y se actualizarán reconociendo el diferencial cambiario. En cumplimiento de los Postulados Básicos de Contabilidad Gubernamental, -Valuación y Consistencia.

c) **Método de valuación de la inversión en acciones de Compañías subsidiarias no consolidadas y asociadas.**

La Universidad no realiza inversión en acciones de compañías subsidiarias.

d) **Sistema y método de valuación de inventarios y costo de lo vendido.**

Los bienes muebles se han depreciado hasta diciembre 2025, aplicando la tabla de vida útil emitido por el Consejo Nacional de Armonización Contable (CONAC).

e) **Beneficios a empleados:**

No se tienen reservas para beneficios futuros de los empleados, únicamente las contempladas anualmente en el presupuesto de egresos del ejercicio presente y los establecidos por la ley federal del trabajo.

f) **Provisiones:**



GOBIERNO DEL ESTADO  
DE OAXACA



Las provisiones durante el periodo del ejercicio fiscal 2026, lo conforman los siguientes conceptos: las retenciones de impuestos sobre sueldos y salarios, cuotas obras IMSS, RCV e INFONAVIT.

**g) Reservas:**

La Universidad no cuenta con reservas

**h) Cambios en políticas contables y corrección de errores junto con la revelación de los efectos que se tendrá en la información financiera del ente público, ya sea retrospectivos o prospectivos.**

A la fecha no se han realizados cambios o correcciones

**i) Reclasificaciones:**

Durante el periodo del 01 de enero al 31 de marzo de 2026, se han realizado diversas reclasificaciones derivadas de errores en los registros, con base en la Ley General de Contabilidad Gubernamental y las normas del CONAC.

**j) Depuración y cancelación de saldos.**

La Universidad en el periodo del 01 de enero al 31 de marzo de 2026 no registró depuraciones significativas que afecten el resultado del ejercicio.

**Posición en Moneda Extranjera y Protección por Riesgo Cambiario**

- a) Activos en moneda extranjera: Actualmente los activos se registran solo en moneda de origen en el caso de que se presentará el uso de moneda extranjera, su registro será expresado en moneda de origen.
- b) Pasivos en moneda extranjera: Actualmente los pasivos se registran solo en moneda de origen en el caso de que se presentará el uso de moneda extranjera, su registro será expresado en moneda de origen.
- c) Posición en moneda extranjera: No se realizan transacciones en moneda extranjera.
- d) Tipo de cambio: Si llegara a realizarse alguna transacción en moneda extranjera, el registro se realizará al tipo de cambio vigente que señale el Banco de México.



GOBIERNO DEL ESTADO  
DE OAXACA



- e) Equivalente en moneda nacional: Si llegara a realizarse alguna transacción en moneda extranjera, el registro se realizará en lo equivalente al valor vigente del tipo de cambio que señale el Banco de México.

## Reporte Analítico del Activo

Debe mostrar la siguiente información:

- a. Vida útil, porcentajes de depreciación y amortización utilizados en los diferentes tipos de activos: Al 31 de marzo 2026, la Universidad de la Sierra Sur refleja saldos en el rubro de Depreciación, deterioro y amortización de bienes muebles e inmuebles por la cantidad de 73,694,585.63.
- b. Cambios en el porcentaje de depreciación y amortización y en el valor de los activos ocasionado por deterioro. A la fecha no se ha realizado cambios en los porcentajes de depreciación y amortización ni en el valor de los activos por deterioro.
- c. Importe de los gastos capitalizados en el ejercicio, tanto financieros como de investigación y desarrollo. No se ha realizado gastos de esta índole durante el periodo.
- d. Riesgos por tipo de cambio o tipo de interés de las inversiones financieras. La Universidad no realiza operaciones que impliquen tipo de cambio.
- e. Valor en el ejercicio de los bienes construidos por la entidad. Los bienes de la Universidad de la Sierra Sur se registran a costo histórico como lo establece el artículo 29 de la LGCC
- f. Otras circunstancias de carácter significativo que afecten el activo, tales como bienes en garantía, señalados en embargos, litigios, títulos de inversiones entregados en garantías, baja significativa del valor de inversiones financieras, etc. La Universidad no ha registrado los conceptos que se describen en el periodo de enero- marzo 2026.
- g. Desmantelamiento de activos, procedimientos, implicaciones, efectos contables. La universidad no ha realizado conceptos que se describen en este inciso
  - a. Administración de activos; planeación con el objetivo de que el ente los utilice de manera más efectiva:

Las actividades y funciones de la Universidad de la Sierra Sur, están planeadas de tal forma que la infraestructura se utiliza de manera



GOBIERNO DEL ESTADO  
DE OAXACA



óptima, aprovechando los espacios y recursos en beneficio de la comunidad universitaria.

- a.** Inversiones en valores. No se realizan inversiones en valores
  - b.** Patrimonio de Organismos Descentralizados de Control Presupuestario Indirecto. No se cuenta con patrimonio de organismos descentralizados
  - c.** Inversiones en empresas de participación mayoritaria. No se tiene participación de empresas mayoritarias
  - d.** Inversiones en empresas de participación minoritaria. No se tiene participación de empresas minoritarias
  - e.** Patrimonio de Organismos Descentralizados de Control Presupuestario Directo, según corresponda.
- No se cuenta con patrimonio de organismos descentralizados de control presupuestario directo.

### **Fideicomisos, Mandatos y Análogos**

La Universidad de la Sierra Sur, no cuenta con fideicomisos, mandatos y análogos.

### **Reporte de la Recaudación**

La Universidad de la Sierra Sur no cuenta con facultades recordatorias, el rubro de ingresos por servicios educativos se realiza a través del sistema de pagos implementado por el Gobierno del Estado de Oaxaca.

### **Información sobre la Deuda y el Reporte Analítico de la Deuda**

La Universidad no tiene ningún tipo de deuda contratada con instituciones financieras, por lo cual no existe información al respecto. Ver Estado analítico de la deuda y otros pasivos

### **Calificaciones otorgadas**

Al no contar con créditos (deuda), la Universidad no ha sido calificada con respecto a su información crediticia.

### **Proceso de Mejora**



GOBIERNO DEL ESTADO  
DE OAXACA



- a. Principales Políticas de control interno. Las políticas de control interno se enfocan en las siguientes áreas y tareas: planeación y seguimiento de las funciones sustantiva; asignación de recursos entre las funciones sustantivas de manera eficiente; generación de información financiera, presupuestal y programática de manera oportuna.
- b. Medidas de desempeño financiero, metas y alcance. Los recursos se ejercen de manera eficiente y eficaz para el cumplimiento de las metas establecidas en los programas presupuestarios y funciones sustantivas de la Universidad.

### **Información por Segmentos**

No existe información segmentada en la Universidad, que repercutan en la toma de decisiones en los procesos administrativos.

### **Eventos Posteriores al Cierre**

No se registraron eventos posteriores al cierre.

### **Partes Relacionadas**

No existen partes relacionadas que pudieran ejercer influencia significativa sobre la toma de decisiones financieras y operativas.

### **Responsabilidad sobre la Presentación Razonable de la Información Contable**

La Información Financiera fue autorizada para su emisión por los CC. Lic. Erick Alexis Ochoa Valencia y Mtra. Sandra Karina Ramírez Vásquez en su carácter Vice-rector de Administración y Rectora, respectivamente; y bajo protesta de decir verdad que los Estados Financieros y sus Notas son razonablemente correctos.



GOBIERNO DEL ESTADO  
DE OAXACA



## NOTAS DE DESGLOSE

### NOTAS AL ESTADO DE ACTIVIDADES

Muestra el resultado de las operaciones de la entidad correspondiente al periodo enero 2026 – marzo 2026, integrado de la siguiente forma:

CUENTAS	MARZO 2026	EJERCICIO FISCAL 2025
<b>INGRESOS Y OTROS BENEFICIOS</b>		
PARTICIPACIONES, APORTACIONES, TRANSFERENCIAS, ASIGNACIONES, SUBSIDIOS Y OTRAS AYUDAS	35,467,382	167,896,448
OTROS INGRESOS Y BENEFICIOS	0	0
<b>TOTAL DE INGRESOS Y OTROS BENEFICIOS</b>	<b>35,467,382</b>	<b>167,896,448</b>
<b>GASTOS Y OTRAS PERDIDAS</b>		
TRANFERENCIAS INTERNAS Y ASIGNACIONES AL SECTOR PUBLICO	31,669,760	146,540,047
AYUDAS SOCIALES	0	732,125
OTROS GASTOS Y PÉRDIDAS EXTRAORDINARIAS	0	8,902,554
INVERSIÓN PÚBLICA NO CAPITALIZABLE	0	0
<b>TOTAL DE GASTOS Y OTRAS PERDIDAS</b>	<b>31,669,760</b>	<b>156,174,726</b>
<b>AHORRO/DESAHORRO NETO DEL EJERCICIO</b>	<b>3,797,622</b>	<b>11,721,722</b>

### Ingresos y Otros Beneficios

Los ingresos corresponden a los recursos recaudados correspondientes al periodo del 01 de enero al 31 de marzo 2026, asciende a un monto de 35,467,382



GOBIERNO DEL ESTADO  
DE OAXACA



(Treinta y cinco millones cuatrocientos sesenta y siete mil trescientos ochenta y dos pesos), ingresos recibidos del Subsidio estatal y recursos federales.

### **Gastos y Otras Pérdidas**

El rubro de Gastos y Otras Pérdidas, corresponden a lo devengado por la Entidad durante el periodo del 01 de enero al 31 de marzo 2026 por la cantidad de: 31,669,760 (Treinta y un millones seiscientos sesenta y nueve mil setecientos sesenta pesos), integrados de la siguiente manera:

- a) Transferencias Internas y Asignaciones al Sector Público, refleja un saldo de 31,669,760 (Treinta y un millones seiscientos sesenta y nueve mil setecientos sesenta pesos) correspondiente a recursos que fueron comprometidos y devengados en los rubros de: Servicios personales, Materiales y Suministros, Servicios Generales durante el periodo: del 01 de enero al 31 de marzo de 2026.

### **Ahorro Neto del Ejercicio**

En el periodo comprendido del 01 de enero al 31 de marzo de 2026, se generó un ahorro neto del ejercicio por la cantidad de \$3,797,622 (Tres millones setecientos noventa y siete mil seiscientos veintidós pesos).



GOBIERNO DEL ESTADO  
DE OAXACA



## NOTAS AL ESTADO DE SITUACIÓN FINANCIERA

El estado de Situación Financiera tiene como propósito mostrar información relativa a los recursos y obligaciones de la entidad.

### Activo

CUENTAS	MARZO 2026	EJERCICIO FISCAL 2025
<b>ACTIVO CIRCULANTE</b>		
Efectivo Equivalentes	11,237,977	21,139,982
Derechos a recibir efectivo o equivalentes	1,785,415	300,366
Derecho a recibir bienes o servicios	2,234,097	5,515,333
<b>Total de Activo Circulante</b>	<b>15,257,489</b>	<b>26,955,681</b>
Bienes Inmuebles, infraestructura y construcciones en proceso	307,402,330	296,435,173
Bienes Muebles	124,323,251	124,323,251
Activos Intangibles	3,512,153	3,512,153
Depreciación acumulada de bienes muebles	-73,694,586	-73,694,586
<b>Total de Activo no Circulante</b>	<b>361,543,148</b>	<b>350,575,991</b>
<b>TOTAL DE ACTIVOS</b>	<b>376,800,637</b>	<b>377,531,672</b>

### ACTIVO CIRCULANTE

#### Efectivo y Equivalentes

El rubro de efectivo y equivalentes al 31 de marzo 2026, se integra por recursos estatales y federales como PROMEP, Subsidio Federal, Fam 2025, Fam Remanentes 2024 e ingresos propios, así como la inversión correspondiente a Fam Remanentes 2024.

#### Derechos a recibir Efectivo o Equivalentes

En el rubro de Derechos a recibir Efectivo y Equivalentes (Otros deudores diversos por cobrar a C.P) el saldo que se expresa en el Estado de Situación Financiera al 31 de marzo de 2026 se integra por los siguientes conceptos: corresponde a gastos a comprobar por viáticos otorgados a trabajadores; Provisiones por retenciones de nómina del mes de marzo integrándose por ISR



GOBIERNO DEL ESTADO  
DE OAXACA



por salarios, cuotas obrero patronales IMSS, cesantía y vejez, crédito infonavit, retenciones de ISR; otros deudores se integra por saldo de inventario de librería, deudas por ventas a crédito de librería universitaria y saldos pagados en gastos de operación y servicios personales pendientes de comprobar presupuestalmente.

### **Derechos a recibir bienes o servicios**

Al 31 de marzo 2026 en la cuenta de anticipo a contratistas por obra pública en bienes propios, refleja un saldo de \$ 2,234,097 (Dos millones doscientos treinta y cuatro mil noventa y siete pesos) que corresponde a anticipo otorgado a la empresa Ejecutando Proyectos de Calidad MEF S.A. DE C.V por la obra: Construcción del Gimnasio Universitario (primera etapa) con recursos del Fondo de Aportaciones Múltiples en su modalidad de remanentes 2024.

### **Inventarios**

La Universidad no cuenta con ningún proceso de transformación y/o elaboración de bienes, por lo cual no hay información que reportar en este apartado.

### **Almacenes**

La Universidad no cuenta con información que reportar en este apartado.

### **Inversiones Financieras**

La Universidad no cuenta con Fideicomisos, Mandatos y Contratos Análogos, por lo cual no se reporta información en este apartado.

### **ACTIVO NO CIRCULANTE**

Está constituido por el conjunto de valores y derechos de realización o disponibilidad con un periodo de tiempo superior a un año.

### **Bienes Inmuebles, infraestructura y construcciones en proceso**

El rubro de Bienes Inmuebles de la Universidad de la Sierra está integrado de la siguiente forma:

<b>CUENTAS</b>	<b>MARZO 2026</b>	<b>EJERCICIO FISCAL 2025</b>
Terrenos	39,125,665	39,125,665
Edificios no residenciales	255,341,407	255,341,407
Edificación no habitacional en proceso	12,935,259	1,968,102



GOBIERNO DEL ESTADO  
DE OAXACA



Instalaciones y equipamiento en construcciones en proceso	0	0
<b>Total de Bienes inmuebles</b>	<b>307,402,330</b>	<b>296,435,173</b>

El rubro de bienes inmuebles, infraestructura y construcciones en proceso refleja un incremento de diciembre 2025 a marzo 2026, derivado del ejercicio de recursos del Fondo de Aportaciones Múltiples 2025.

### Bienes muebles

El rubro de Bienes Muebles de la Universidad de la Sierra Sur está integrado de la siguiente forma:

CUENTAS	MARZO 2026	EJERCICIO FISCAL 2025
Muebles de oficina y estantería	1,643,829	1,643,829
Muebles, excepto de oficina y estantería	124,785	124,785
Equipo de cómputo y de tecnologías de la información	29,354,632	29,354,632
Otros mobiliarios y equipos de administración	27,758	27,758
Equipos y aparatos audiovisuales	6,872,293	6,872,293
Aparatos deportivos	2,729,527	2,729,527
Cámaras fotográficas y de video	1,408,408	1,408,408
Otro mobiliario y equipo educacional y recreativo	16,039,079	16,039,079
Equipo médico y de laboratorio	48,878,340	48,878,340
Instrumental médico y de laboratorio	640,628	640,628
Automóviles y camiones	2,840,743	2,840,743
Equipo de defensa y seguridad	406,545	406,545
Maquinaria y equipo agropecuario	255,431	255,431
Maquinaria y equipo industrial	86,669	86,669
Maquinaria y equipo de construcción	197,946	197,946
Sistemas de aire acondicionado, calefacción y de refrigeración industrial y comercial	3,844,966	3,844,966
Equipo de comunicación y telecomunicación	435,544	435,544
Equipos de generación eléctrica, aparatos y accesorios eléctricos	7,618,042	7,618,042
Herramientas y máquinas-herramienta	255,620	255,620
Otros equipos	662,465	662,465



GOBIERNO DEL ESTADO  
DE OAXACA



<b>Total de bienes muebles</b>	<b>124,323,251</b>	<b>124,323,251</b>
--------------------------------	--------------------	--------------------

### Activos Intangibles

El rubro de activos intangibles de la Universidad de la Sierra Sur está integrado de la siguiente forma:

<b>CUENTAS</b>	<b>MARZO 2026</b>	<b>EJERCICIO FISCAL 2025</b>
Software	3,512,153	3,515,266
<b>Total de activos intangibles</b>	<b>3,512,153</b>	<b>3,515,266</b>

### Depreciaciones, deterioro y amortización acumulada de bienes

El rubro de depreciaciones de la Universidad de la Sierra Sur está integrado de la siguiente forma:

<b>CUENTAS</b>	<b>MARZO 2026</b>	<b>EJERCICIO FISCAL 2025</b>
Depreciación acumulada de mobiliario y equipo de administración	18,370,461	18,370,461
Depreciación acumulada de mobiliario y equipo educacional y recreativo	16,809,426	16,809,426
Depreciación acumulada de equipo e instrumental médico y de laboratorio	32,556,955	32,556,955
Depreciación acumulada de equipo de transporte	1,955,747	1,955,747
Depreciación acumulada de equipo de defensa y seguridad	242,753	242,753
Depreciación acumulada de maquinaria, otro equipo y herramientas	3,759,244	3,759,244
<b>Total de Depreciaciones</b>	<b>73,694,586</b>	<b>73,694,586</b>

Durante el periodo enero – marzo 2026 no se realizaron registros de depreciaciones de bienes muebles.

Al 31 de marzo de 2026, el saldo del rubro de activo no circulante es de \$ 361,543,148 (Trescientos sesenta y un millones quinientos cuarenta y tres mil ciento cuarenta y ocho pesos), el aumento en bienes inmuebles se deriva de las afectaciones realizadas en el capítulo 6000 de recursos FAM 2025.



GOBIERNO DEL ESTADO  
DE OAXACA



### Otros Activo

La Universidad no cuenta con el rubro de otros activos

Es importante mencionar se están analizando las cuentas 1.1.2.3.9 para posible depuración, reclasificación y/o cancelación de saldos contables, las propuestas derivadas del análisis a las cuentas contables se enviarán al correo del Departamento de revisión y análisis del sector paraestatal de la Dirección de contabilidad.

### PASIVO

Al 31 de marzo de 2026, el saldo asciende a la cantidad de \$ 3,329,139 (Tres millones trescientos veintinueve mil ciento treinta nueve pesos).

### PASIVO CIRCULANTE Y NO CIRCULANTE

CUENTAS	MARZO 2026	EJERCICIO FISCAL 2025
<b>Cuentas por Pagar a corto plazo</b>		
Deudas por Adquisición de Bienes y Contratación de Servicios por Pagar a CP		0
Transferencias Internas y Asignaciones al Sector Público		0
Retenciones de Impuestos por Pagar a CP	1,117,911	2,467,281
Retenciones del Sistema de seguridad social por Pagar a CP	229,844	367,774
Otras retenciones y Contribuciones por Pagar a CP	212,715	317,649
Cuentas por pagar por préstamos otorgados	0	0
Otras Cuentas por Pagar a corto plazo	1,768,669	4,705,093
Deudas por adquisición de bienes y contratación de servicios por pagar a LP	0	0
<b>TOTAL</b>	<b>3,329,139</b>	<b>7,857,796</b>

El saldo al 31 de marzo 2026 de las cuentas de pasivo se integra de la siguiente manera:

**Retenciones de impuestos por pagar a corto plazo:** Corresponde a las retenciones de ISSS realizadas vía nomina correspondiente al mes de marzo que se paga en el mes de abril 2026, así como ISSS de finiquito pendiente de pagar. El saldo de ejercicios anteriores está en revisión y análisis para su



GOBIERNO DEL ESTADO  
DE OAXACA



depuración y/o cancelación contable. Es importante aclarar que las retenciones correspondientes se recuperan mediante el trámite de CLC de pagos a terceros esto con el fin de que la Secretaría de Finanzas ministre los recursos antes del 17 de mes siguiente y la Universidad pueda hacer frente a sus obligaciones fiscales con el pago oportuno y evitar penalizaciones por el retraso de pago.

Se tiene saldo en la cuenta 5 al millar, 3% impuesto sobre nómina, 7 AL MILLAR (0.7% AL MILLAR) y 3% por servicios de supervisión y verificación domiciliar, que corresponde a retenciones realizadas en las estimaciones de obra pendientes de enterar y retenciones de ISR.

**Retenciones del Sistema de seguridad social por Pagar a corto plazo**, que corresponde a retenciones de nómina al mes de marzo (IMSS y RCV), importe que se paga en el mes de abril 2026 según corresponda, el saldo de ejercicios anteriores está en revisión y análisis para su depuración y/o cancelación contable. Es importante aclarar que las retenciones correspondientes se recuperan mediante el trámite de CLC de pagos a terceros esto con el fin de que la Secretaría de Finanzas ministre los recursos antes del 17 de mes siguiente y la Universidad pueda hacer frente a sus obligaciones fiscales con el pago oportuno y evitar penalizaciones por el retraso de pago.

**Otras retenciones y Contribuciones por Pagar a corto plazo:** Corresponde a retenciones de INFONAVIT que se retenidos en el mes de marzo se paga en el mes de abril 2026, es importante aclarar que las retenciones correspondientes se recuperan mediante el trámite de CLC de pagos a terceros esto con el fin de que la Secretaría de Finanzas ministre los recursos antes del 17 de mes siguiente y la Universidad pueda hacer frente a sus obligaciones fiscales con el pago oportuno y evitar penalizaciones por el retraso de pago; retenciones del crédito fonacot que se paga en el mes de abril 2026; saldo en finiquitos pendientes de pagar; diferencia de impuestos obreros pendientes de reintegrar a la SEFIN.

**Otras Cuentas por Pagar a corto plazo:** Corresponde a ingresos propios; rendimientos financieros de recursos estatales y rendimientos financieros de recursos federales.

Es importante mencionar se están analizando las cuentas 2.1.1.7.9 y 2.1.1.9.9 para posible depuración, reclasificación y/o cancelación de saldos contables, las propuestas derivadas del análisis a las cuentas contables se enviarán al correo del Departamento de revisión y análisis del sector paraestatal de la Dirección de contabilidad.



GOBIERNO DEL ESTADO  
DE OAXACA



## **Fondos y Bienes de Terceros en Garantía y/o Administración**

La Universidad no cuenta con Fondos de Bienes de Terceros en Garantía y/o Administración a corto y largo plazo.

### **Pasivos Diferidos**

La Universidad no cuenta con pasivos diferidos.

### **Provisiones**

La Universidad no cuenta con provisiones.

### **Otros Pasivos**

La Universidad no cuenta con otros pasivos.



GOBIERNO DEL ESTADO  
DE OAXACA



**NOTAS AL ESTADO DE VARIACION EN LA HACIENDA PÚBLICA**  
**Variaciones de la hacienda Pública/Patrimonio Neto del ejercicio**  
**Hacienda Pública/ Patrimonio generado**  
**Resultados de Ejercicios Anteriores**

El apartado de Hacienda Pública/Patrimonio Generado, en el periodo del 01 de enero al 31 de marzo 2026, asciende a la cantidad de 373,471,498 (Trescientos setenta y tres millones cuatrocientos setenta y un mil cuatrocientos noventa y ocho pesos) integrándose de la siguiente manera:

CONCEPTO	VARIACIONES
<b>HACIENDA PÚBLICA/PATRIMONIO CONTRIBUIDO</b>	<b>4,571,626</b>
<b>Hacienda Pública /Patrimonio Neto Final de 2025</b>	<b>4,571,626</b>
Donaciones de Capital	792,575
Actualización de la Hacienda Pública/Patrimonio	3,779,051
<b>Cambios en la Hacienda Pública /Patrimonio Contribuido Neto de 2026</b>	<b>0</b>
Actualización de la Hacienda Pública/Patrimonio	0
<b>HACIENDA PÚBLICA/PATRIMONIO GENERADO DE EJERCICIOS ANTERIORES</b>	<b>365,102,250</b>
<b>Hacienda Pública /Patrimonio Generado Neto de 2025</b>	<b>353,380,528</b>
Resultado de ejercicios Anteriores	296,370,184
Revalúos	56,956,075
Rectificaciones de Resultados de Ejercicios Anteriores	54,269
<b>Variación de la Hacienda Pública/Patrimonio Generado Neto de 2026</b>	<b>11,721,722</b>
Resultado de ejercicios Anteriores	11,721,722
<b>HACIENDA PÚBLICA/PATRIMONIO GENERADO DEL EJERCICIO</b>	<b>3,797,622</b>
<b>Hacienda Pública /Patrimonio Generado Neto de 2025</b>	<b>11,721,722</b>
Resultado del ejercicio (Ahorro/Desahorro)	11,721,722
<b>Variación de la Hacienda Pública/Patrimonio Generado Neto de 2026</b>	<b>-7,924,100</b>
Resultado del ejercicio (Ahorro/Desahorro)	3,797,622
Resultado de ejercicios Anteriores	-11,721,722
<b>HACIENDA PÚBLICA /PATRIMONIO NETO FINAL DE 2026</b>	<b>373,471,498</b>



GOBIERNO DEL ESTADO  
DE OAXACA



## NOTAS AL ESTADO DE FLUJOS DE EFECTIVO

Se refleja el origen y aplicación de los recursos en flujo de efectivo por las actividades de: Operación, Inversión y Financiamiento, las cuales se representan en Efectivo y Equivalentes.

### Efectivo y equivalentes

1. Análisis de saldo en la cuenta de Efectivo y Equivalentes:

CONCEPTO	MARZO 2026	EJERCICIO 2025
Efectivos en Bancos – Tesorería	5,846,724	7,965,151
Efectivos en Bancos - Dependencias	0	0
Inversiones temporales (hasta 3 meses)	5,391,253	13,174,831
Fondos con afectación específica	0	0
Depósitos de fondos de terceros y otros	0	0
<b>Total de Efectivos y Equivalentes</b>	<b>11,237,977</b>	<b>21,139,982</b>

En el rubro de Efectivos bancos – tesorería se incluyen los saldos de cada una de las cuentas bancarias en marzo 2026 corresponde a recursos de proyectos federales (PROMEP, FAM, Subsidio Federal) e ingresos propios, los recursos federales FAM están vinculadas a cuentas de inversión.

2. Detallar las adquisiciones de las Actividades de Inversión efectivamente pagadas, respecto del apartado de aplicación.

### ADQUISICIONES DE ACTIVIDADES DE INVERSION EFECTIVAMENTE PAGADAS

CUENTA	CONCEPTO	MARZO 2026	EJERCICIO FISCAL 2025
<b>1.2.3</b>	<b>BIENES INMUEBLES, INFRAESTRUCTURA Y CONSTRUCCIONES EN PROCESO</b>	<b>10,967,157</b>	<b>1,968,102</b>
1.2.3.1	Terrenos	0	0
1.2.3.3	Edificios no habitacionales	0	0
1.2.3.5	Construcciones en proceso en bienes de dominio público	10,967,157	1,968,102
<b>1.2.4</b>	<b>Bienes muebles</b>	<b>0</b>	<b>10,157,791</b>
1.2.4.1	Mobiliario y equipo de administración	0	194,030



GOBIERNO DEL ESTADO  
DE OAXACA



1.2.4.2	Mobiliario y equipo educacional y recreativo	0	2,270,427
1.2.4.3	Equipo e instrumental médico y de laboratorio	0	152,635
1.2.4.4	Vehículos y equipo de transporte	0	0
1.2.4.5	Equipo de defensa y seguridad	0	0
1.2.4.6	Maquinaria, otros equipos y herramientas	0	7,540,699
<b>1.2.5</b>	<b>Activos intangibles</b>	<b>0</b>	<b>0</b>
1.2.5.1	Software	0	0
	<b>TOTAL</b>	<b>10,967,157</b>	<b>12,125,893</b>

3. Conciliación de los Flujos de Efectivo Netos de las Actividades de Operación y los saldos de resultados del Ejercicio (Ahorro/Desahorro)

<b>Conciliación de los Flujos de Efectivo Netos de las Actividades de Operación y los saldos de resultados del Ejercicio Ahorro/Desahorro</b>	<b>MARZO 2026</b>	<b>EJERCICIO FISCAL 2025</b>
<b>Resultados del Ejercicio Ahorro/Desahorro</b>	3,797,622	11,721,722
<b>Movimientos de partidas (o rubros) que no afectan al efectivo</b>		
Depreciación	0	8,902,554
Amortización	0	0
+ Incrementos en las provisiones	0	0
+ Decremento en cuentas por cobrar	1,796,188	0
+ Incremento en cuentas por pagar	0	0
+ Incremento en inversiones producido por revaluación	0	0
+ Ganancia/pérdida en venta de bienes muebles, inmuebles e intangibles	0	0
- Incremento en cuentas por cobrar	0	722,504
- Decremento en cuentas por pagar	4,528,657	512,635
<b>Flujos de Efectivo Netos de las Actividades de Operación</b>	<b>1,065,152</b>	<b>19,389,137</b>



GOBIERNO DEL ESTADO  
DE OAXACA



**CONCILIACIÓN ENTRE LOS INGRESOS PRESUPUESTARIOS Y CONTABLES, ASÍ COMO ENTRE  
LOS EGRESOS PRESUPUESTARIOS Y LOS GASTOS CONTABLES**

<b>Universidad de la Sierra Sur</b>	
<b>Conciliación entre los Ingresos Presupuestarios y Contables</b>	
<b>Del 01 de enero al 31 de marzo de 2026</b>	
<b>(Cifras en pesos)</b>	
<b>Concepto</b>	
<b>1. Total de Ingresos Presupuestarios</b>	<b>42,636,917</b>
<b>2. Más Ingresos Contables No Presupuestarios</b>	<b>3,797,622</b>
2.1 Ingresos Financieros	0
2.2 Incremento por Variación de Inventarios	0
2.3 Disminución del Exceso de Estimaciones por Pérdida o Deterioro u Obsolescencia	0
2.4 Disminución del Exceso de Provisiones	0
2.5 Otros Ingresos y Beneficios Varios	0
2.6 Otros Ingresos Contables No Presupuestarios *	3,797,622
<b>3. Menos Ingresos Presupuestarios No Contables</b>	<b>10,967,157</b>
3.1 Aprovechamientos Patrimoniales	0
3.2 Ingresos Derivados de Financiamientos	0
3.3 Otros Ingresos Presupuestarios No Contables **	10,967,157
<b>4. Total de Ingresos Contables</b>	<b>35,467,382</b>

NOTA: \* Los Ingresos contables no presupuestarios se integra por la diferencia entre "Ingresos transferidos en el presente ejercicio, no devengados".

NOTA: \*\* Los Ingresos presupuestarios no contables se integra por los recursos devengados en el presente ejercicio, pero transferidos en el año anterior.



GOBIERNO DEL ESTADO  
DE OAXACA



<b>Universidad de la Sierra Sur</b>	
<b>Conciliación entre los Egresos Presupuestarios y los Gastos Contables</b>	
<b>Del 01 de enero al 31 de marzo de 2026</b>	
<b>(Cifras en pesos)</b>	
<b>Concepto</b>	
<b>1. Total de Egresos Presupuestarios</b>	<b>42,636,917</b>
<b>2. Menos Egresos Presupuestarios No Contables</b>	<b>10,967,157</b>
2.1 Materias Primas y Materiales de Producción y Comercialización	0
2.2 Materiales y Suministros	0
2.3 Mobiliario y Equipo de Administración	0
2.4 Mobiliario y Equipo Educativo y Recreativo	0
2.5 Equipo e Instrumental Médico y de Laboratorio	0
2.6 Vehículos y Equipo de Transporte	0
2.7 Equipo de Defensa y Seguridad	0
2.8 Maquinaria, Otros Equipos y Herramientas	0
2.9 Activos Biológicos	0
2.10 Bienes Inmuebles	0
2.11 Activos Intangibles	0
2.12 Obra Pública en Bienes de Dominio Público	10,967,157
2.13 Obra Pública en Bienes Propios	0
2.14 Acciones y Participaciones de Capital	0
2.15 Compra de Títulos y Valores	0
2.16 Concesión de Préstamos	0
2.17 Inversiones en Fideicomisos, Mandatos y Otros Análogos	0
2.18 Provisiones para Contingencias y Otras Erogaciones Especiales	0
2.19 Amortización de la Deuda Pública	0
2.20 Adeudos de Ejercicios Fiscales Anteriores (ADEFAS)	0
2.21 Otros Egresos Presupuestarios No Contables	0
<b>3. Más Gastos Contables No Presupuestarios</b>	<b>0</b>
3.1 Estimaciones, Depreciaciones, Deterioros, Obsolescencia y Amortizaciones	0
3.2 Provisiones	0
3.3 Disminución de Inventarios	0
3.4 Otros Gastos	0
3.5 Inversión Pública no Capitalizable	0
3.6 Materiales y Suministros (consumos)	0
3.7 Otros Gastos Contables No Presupuestarios	0
<b>4. Total de Gastos Contables</b>	<b>31,669,760</b>



GOBIERNO DEL ESTADO  
DE OAXACA



## NOTAS DE MEMORIA (CUENTAS DE ORDEN)

**Cuentas de ingresos:** Dentro de las cuentas de orden presupuestarias de ingresos se plasman en ceros, toda vez que la Universidad no cuenta con este tipo de cuentas de orden presupuestarias.

Cuentas de Orden Presupuestarias de Ingresos	
Concepto	MARZO 2026
Ley de Ingresos Estimada	0
Ley de Ingresos por Ejecutar	0
Modificaciones a la Ley de Ingresos Estimada	0
Ley de Ingresos Devengada	0
Ley de Ingresos Recaudada	0

**Cuentas de egresos:** Las cuentas que se manejan para efectos de este informe son las cuentas de orden presupuestarias de egresos emitidas y autorizadas por el Consejo Nacional de Armonización Contable para la vinculación de los momentos contables, reflejado en la última parte de la balanza de comprobación, que se detallan a continuación.

Cuentas de Orden Presupuestarias de Egresos		
Concepto	MARZO 2026	EJERCICIO FISCAL 2025
Presupuesto de Egresos Aprobado	144,885,699	144,351,146
Presupuesto de Egresos por Ejercer	113,604,400	612,918
Modificaciones al Presupuesto de Egresos Aprobado	18,814,626	34,086,002
Presupuesto de Egresos Comprometido	50,095,925	177,824,230
Presupuesto de Egresos Devengado	42,636,917	159,398,065
Presupuesto de Egresos Ejercido	42,636,917	159,398,065
Presupuesto de Egresos Pagado	42,636,917	159,398,065

**Bajo protesta de decir verdad declaramos que los estados financieros y sus notas, son razonablemente correctos y son responsabilidad del emisor.**

L.C.E. ERICK ALEXIS OCHOA VALENCIA  
VICE-RECTOR DE ADMINISTRACIÓN

MTRA. SANDRA KARINA RAMÍREZ VÁSQUEZ  
RECTORA



GOBIERNO DEL ESTADO DE OAXACA

Gobierno del Estado de Oaxaca  
UR: UNIVERSIDAD DE LA SIERRA SUR  
Estado Analítico de Ingresos  
Del 01 de enero al 31 de marzo de 2026  
(Cifras en Pesos)



Rubro de Ingresos	Ingreso					Diferencia (6= 5 - 1)
	Estimado	Ampliaciones y Reducciones	Modificado	Devengado	Recaudado	
	(1)	(2)	(3= 1 + 2)	(4)	(5)	
Impuestos						
Cuotas y Aportaciones de Seguridad Social						
Contribuciones de Mejoras						
Derechos						
Productos						
Aprovechamientos						
Ingresos por Venta de Bienes, Prestación de Servicios y Otros Ingresos						
Participaciones, Aportaciones, Convenios, Incentivos Derivados de la Colaboración Fiscal y Fondos Distintos de Aportaciones						
Transferencias, Asignaciones, Subsidios y Subvenciones, y Pensiones y Jubilaciones	144,885,699	18,814,626	163,700,324	42,636,917	42,636,917	-102,248,782
Ingresos Derivados de Financiamientos						
<b>Total</b>	<b>144,885,699</b>	<b>18,814,626</b>	<b>163,700,324</b>	<b>42,636,917</b>	<b>42,636,917</b>	<b>-102,248,782</b>
				<b>Ingresos excedentes</b>		<b>-102,248,782</b>

Estado Analítico de Ingresos Por Fuente de Financiamiento	Ingreso					Diferencia (6= 5 - 1)
	Estimado	Ampliaciones y Reducciones	Modificado	Devengado	Recaudado	
	(1)	(2)	(3= 1 + 2)	(4)	(5)	
<b>Ingresos del Poder Ejecutivo Federal o Estatal y de los Municipios</b>	0	0	0	0	0	0
Impuestos						
Cuotas y Aportaciones de Seguridad Social						
Contribuciones de Mejoras						
Derechos						
Productos						
Aprovechamientos						
Participaciones, Aportaciones, Convenios, Incentivos Derivados de la Colaboración Fiscal y Fondos Distintos de Aportaciones						
Transferencias, Asignaciones, Subsidios y Subvenciones, y Pensiones y Jubilaciones						
<b>Ingresos de los Entes Públicos de los Poderes Legislativo y Judicial, de los Órganos Autónomos y del Sector Paraestatal o Paramunicipal, así como de las Empresas Productivas del Estado</b>	144,885,699	18,814,626	163,700,324	42,636,917	42,636,917	-102,248,782
Cuotas y Aportaciones de Seguridad Social						
Productos						
Ingresos por Venta de Bienes, Prestación de Servicios y Transferencias, Asignaciones, Subsidios y Subvenciones, y Pensiones y Jubilaciones	144,885,699	18,814,626	163,700,324	42,636,917	42,636,917	-102,248,782
<b>Ingresos Derivados de Financiamientos</b>	0	0	0	0	0	0
Ingresos Derivados de Financiamientos	0	0	0	0	0	0
<b>Total</b>	<b>144,885,699</b>	<b>18,814,626</b>	<b>163,700,324</b>	<b>42,636,917</b>	<b>42,636,917</b>	<b>-102,248,782</b>
				<b>Ingresos excedentes</b>		<b>-102,248,782</b>



ESTADO ANALITICO DEL EJERCICIO DEL PRESUPUESTO DE EGRESOS  
CLASIFICACION POR OBJETO DEL GASTO (CAPITULO-CONCEPTO)

Cve	Concepto	Aprobado 1	Ampliaciones / Reducciones 2= (3-1)	Modificado 3 = (1+2)	Devengado 4	Pagado 5	Subejercicio 6 = (3-4)
<b>546</b>	<b>UNIVERSIDAD DE LA SIERRA SUR</b>						
<b>4</b>	<b>TRANSFERENCIAS, ASIGNACIONES, SUBSIDIOS Y OTRAS AYUDAS</b>	<b>144,885,698.79</b>	<b>388,461.00</b>	<b>145,274,159.79</b>	<b>31,669,760.09</b>	<b>31,669,760.09</b>	<b>113,604,399.70</b>
1	TRANSFERENCIAS INTERNAS Y ASIGNACIONES AL SECTOR PÚBLICO	143,977,986.79	388,461.00	144,366,447.79	31,669,760.09	31,669,760.09	112,696,687.70
4	AYUDAS SOCIALES	907,712.00	0.00	907,712.00	0.00	0.00	907,712.00
<b>6</b>	<b>INVERSIÓN PÚBLICA</b>	<b>0.00</b>	<b>18,426,164.58</b>	<b>18,426,164.58</b>	<b>10,967,156.93</b>	<b>10,967,156.93</b>	<b>7,459,007.65</b>
1	OBRA PÚBLICA EN BIENES DE DOMINIO PÚBLICO	0.00	18,426,164.58	18,426,164.58	10,967,156.93	10,967,156.93	7,459,007.65
	<b>TOTAL DEPENDENCIA / ENTIDAD</b>	<b>144,885,698.79</b>	<b>18,814,625.58</b>	<b>163,700,324.37</b>	<b>42,636,917.02</b>	<b>42,636,917.02</b>	<b>121,063,407.35</b>



ESTADO ANALITICO DEL EJERCICIO DEL PRESUPUESTO DE EGRESOS  
CLASIFICACION ECONOMICA (POR TIPO DE GASTO)

Cve	Concepto	Aprobado 1	Ampliaciones / Reducciones 2= (3-1)	Modificado 3 = (1+2)	Devengado 4	Pagado 5	Subejercicio 6 = (3-4)
546	UNIVERSIDAD DE LA SIERRA SUR						
1	GASTO CORRIENTE	144,885,698.79	388,461.00	145,274,159.79	31,669,760.09	31,669,760.09	113,604,399.70
2	GASTO DE CAPITAL	0.00	18,426,164.58	18,426,164.58	10,967,156.93	10,967,156.93	7,459,007.65
	<b>TOTAL DEPENDENCIA / ENTIDAD:</b>	<b>144,885,698.79</b>	<b>18,814,625.58</b>	<b>163,700,324.37</b>	<b>42,636,917.02</b>	<b>42,636,917.02</b>	<b>121,063,407.35</b>



ESTADO ANALITICO DEL EJERCICIO DEL PRESUPUESTO DE EGRESOS  
CLASIFICACION ADMINISTRATIVA

Cve	Concepto	Aprobado 1	Ampliaciones / Reducciones 2= (3-1)	Modificado 3 = (1+2)	Devengado 4	Pagado Transferido 5	Subejercicio 6 = (3-4)
5	ORGANISMOS PÚBLICOS DESCENTRALIZADOS	144,885,698.79	18,814,625.58	163,700,324.37	42,636,917.02	42,636,917.02	121,063,407.35
46	UNIVERSIDAD DE LA SIERRA SUR	144,885,698.79	18,814,625.58	163,700,324.37	42,636,917.02	42,636,917.02	121,063,407.35
	<b>TOTAL DEL GASTO:</b>	<b>144,885,698.79</b>	<b>18,814,625.58</b>	<b>163,700,324.37</b>	<b>42,636,917.02</b>	<b>42,636,917.02</b>	<b>121,063,407.35</b>



ESTADO ANALITICO DEL EJERCICIO DEL PRESUPUESTO DE EGRESOS  
CLASIFICACION FUNCIONAL (FINALIDAD Y FUNCION)

Cve	Concepto	Aprobado 1	Ampliaciones / Reducciones 2= (3-1)	Modificado 3 = (1+2)	Devengado 4	Pagado 5	Subejercicio 6 = (3-4)
<b>546</b>	<b>UNIVERSIDAD DE LA SIERRA SUR</b>						
<b>2</b>	<b>DESARROLLO SOCIAL</b>	129,281,187.26	18,776,749.80	148,057,937.06	39,096,839.44	39,096,839.44	108,961,097.62
5	EDUCACIÓN	129,281,187.26	18,776,749.80	148,057,937.06	39,096,839.44	39,096,839.44	108,961,097.62
<b>3</b>	<b>DESARROLLO ECONÓMICO</b>	15,604,511.53	37,875.78	15,642,387.31	3,540,077.58	3,540,077.58	12,102,309.73
8	CIENCIA, TECNOLOGÍA E INNOVACIÓN	15,604,511.53	37,875.78	15,642,387.31	3,540,077.58	3,540,077.58	12,102,309.73
	<b>TOTAL DEPENDENCIA / ENTIDAD</b>	<b>144,885,698.79</b>	<b>18,814,625.58</b>	<b>163,700,324.37</b>	<b>42,636,917.02</b>	<b>42,636,917.02</b>	<b>121,063,407.35</b>



GOBIERNO DEL ESTADO  
DE OAXACA



ENDEUDAMIENTO NETO  
DEL 01 DE ENERO AL 31 DE MARZO DE 2026  
(Pesos)

Identificación de Crédito o Instrumento	Contratación/Colocación	Amortización	Endeudamiento Neto
	A	B	C = A - B
<b>Créditos Bancarios</b>			
<b>Total Créditos Bancarios</b>	<b>0</b>	<b>0</b>	<b>0</b>
<b>Otros Instrumentos de Deuda</b>			
<b>Total Otros Instrumentos de Deuda</b>	<b>0</b>	<b>0</b>	<b>0</b>
<b>TOTAL</b>	<b>0</b>	<b>0</b>	<b>0</b>



GOBIERNO DEL ESTADO  
DE OAXACA



INTERESES DE LA DEUDA  
DEL 01 DE ENERO AL 31 DE MARZO DE 2026  
(Pesos)

Identificación de Crédito o Instrumento	Devengado	Pagado
<b>Créditos Bancarios</b>		
<b>Total de intereses de Créditos Bancarios</b>	<b>0</b>	<b>0</b>
<b>Otros Instrumentos de Deuda</b>		
<b>Total de intereses de Otros Instrumentos de Deuda</b>	<b>0</b>	<b>0</b>
<b>TOTAL</b>	<b>0</b>	<b>0</b>



GOBIERNO DEL ESTADO  
DE OAXACA



INDICADORES DE POSTURA FISCAL  
DEL 01 DE ENERO AL 31 DE MARZO DE 2026  
(Pesos)

Concepto	Estimado	Devengado	Pagado <sup>3</sup>
<b>I. Ingresos Presupuestarios (I=1+2)</b>	0	0	0
<b>1. Ingresos del Gobierno de la Entidad Federativa <sup>1</sup></b>			
<b>2. Ingresos del Sector Paraestatal <sup>1</sup></b>			
<b>II. Egresos Presupuestarios (II=3+4)</b>	0	0	0
<b>3. Egresos del Gobierno de la Entidad Federativa <sup>2</sup></b>			
<b>4. Egresos del Sector Paraestatal <sup>2</sup></b>			
<b>III. Balance Presupuestario (Superávit o Déficit) (III = I - II)</b>	0	0	0

Concepto			
<b>III. Balance presupuestario (Superávit o Déficit)</b>	0	0	0
<b>IV. Intereses, Comisiones y Gastos de la Deuda</b>	0	0	0
<b>V. Balance Primario (Superávit o Déficit) (V= III - IV)</b>	<b>0</b>	<b>0</b>	<b>0</b>

Concepto			
<b>A. Financiamiento</b>	0	0	0
<b>B. Amortización de la deuda</b>	0	0	0
<b>C. Endeudamiento o desendeudamiento (C = A - B)</b>	<b>0</b>	<b>0</b>	<b>0</b>

1. Los Ingresos que se presentan son los ingresos presupuestarios totales sin incluir los ingresos por financiamientos. Los Ingresos del Gobierno de la Entidad Federativa corresponden a los del Poder Ejecutivo, Legislativo Judicial y Autónomos

2. Los egresos que se presentan son los egresos presupuestarios totales sin incluir los egresos por amortización. Los egresos del Gobierno de la Entidad Federativa corresponden a los del Poder Ejecutivo, Legislativo, Judicial y Órganos Autónomos

3. Para Ingresos se reportan los ingresos recaudados; para egresos se reportan los egresos pagados



ESTADO ANALITICO DEL EJERCICIO DEL PRESUPUESTO DE EGRESOS  
**RESUMEN POR PROGRAMA PRESUPUESTARIO**

Clave	Concepto	Aprobado 1	Ampliaciones / Reducciones 2= (3-1)	Modificado 3 = (1+2)	Devengado 4	Pagado 5	Subejercicio 6 = (3-4)
<b>5</b>	<b>ORGANISMOS PÚBLICOS DESCENTRALIZADOS</b>	<b>144,885,698.79</b>	<b>18,814,625.58</b>	<b>163,700,324.37</b>	<b>42,636,917.02</b>	<b>42,636,917.02</b>	<b>121,063,407.35</b>
46	UNIVERSIDAD DE LA SIERRA SUR	144,885,698.79	18,814,625.58	163,700,324.37	42,636,917.02	42,636,917.02	121,063,407.35
1	PROGRAMAS PRESUPUESTARIOS	144,885,698.79	18,814,625.58	163,700,324.37	42,636,917.02	42,636,917.02	121,063,407.35
2	BIENES, SERVICIOS E INFRAESTRUCTURA PÚBLICA	129,281,187.26	18,776,749.80	148,057,937.06	39,096,839.44	39,096,839.44	108,961,097.62
3	DESEMPEÑO DE LAS FUNCIONES DE GOBIERNO	15,604,511.53	37,875.78	15,642,387.31	3,540,077.58	3,540,077.58	12,102,309.73
	<b>TOTAL DEPENDENCIA / ENTIDAD</b>	<b>144,885,698.79</b>	<b>18,814,625.58</b>	<b>163,700,324.37</b>	<b>42,636,917.02</b>	<b>42,636,917.02</b>	<b>121,063,407.35</b>

# REPORTE DE AVANCE DE GESTIÓN

## UR 546 - UNIVERSIDAD DE LA SIERRA SUR

### CUARTO TRIMESTRE 2025



Gobierno del Estado

**OBJETIVO INSTITUCIONAL:** CREAR, TRANSMITIR, AMPLIAR Y DIFUNDIR EL CONOCIMIENTO PARA FORMAR DE MANERA INTEGRAL PROFESIONALES COMPETITIVOS, CRÍTICOS Y COMPROMETIDOS CON LA SOCIEDAD. A TRAVÉS DE PROCESOS Y PROGRAMAS RELEVANTES DIRIGIDOS AL ENTORNO REGIONAL, NACIONAL E INTERNACIONAL.

ALINEACIÓN PED:		MATRIZ DE INDICADORES PARA RESULTADOS:	
EJE:	05-INFRAESTRUCTURA Y SERVICIOS PÚBLICOS PARA EL DESARROLLO DE OAXACA	FIN:	CONTRIBUIR AL FORTALECIMIENTO DE LA INFRAESTRUCTURA EDUCATIVA EN LOS TIPO BÁSICO, MEDIA SUPERIOR Y SUPERIOR
TEMA:	05-INFRAESTRUCTURA EDUCATIVA	PROPÓSITO:	LA INFRAESTRUCTURA EDUCATIVA DEL TIPO BÁSICO, MEDIO SUPERIOR Y SUPERIOR SE ENCUENTRA EN CONDICIONES FUNCIONALES PARA LA IMPARTICIÓN DE EDUCACIÓN PÚBLICA
OBJETIVO:	01-FORTALECER LA INFRAESTRUCTURA EDUCATIVA PÚBLICA EN LOS NIVELES BÁSICO, MEDIO SUPERIOR Y SUPERIOR	COMPONENTE:	278-PLANTEL EDUCATIVO PÚBLICO DE TIPO SUPERIOR PARA LA IMPARTICIÓN DE SERVICIO EDUCATIVO HABILITADO
ESTRATEGIA:	01-DESARROLLAR OBRAS DE CONSTRUCCIÓN, AMPLIACIÓN, MEJORAMIENTO Y EQUIPAMIENTO EN LOS PLANTELES EDUCATIVOS PÚBLICOS DE TODOS LOS NIVELES EN EL ESTADO	ACTIVIDAD:	895-ESPACIO EDUCATIVO CONSTRUIDO
LÍNEAS DE ACCIÓN:	01-REALIZAR DIAGNÓSTICOS PARA LA DETECCIÓN DE NECESIDADES DE CONSTRUCCION, AMPLIACIÓN, MEJORAMIENTO Y EQUIPAMIENTO DE LOS PLANTELES EDUCATIVOS PÚBLICOS DE TODOS LOS NIVELES EN EL ESTADO		
UE:	001-UNIVERSIDAD DE LA SIERRA SUR		

ESTRUCTURA PROGRAMATICA							
PROGRAMA		SUBPROGRAMA		PROYECTO		OBRA/ACTIVIDAD	
138-FORTALECIMIENTO DE LA INFRAESTRUCTURA EDUCATIVA PÚBLICA DE TIPO BÁSICO, MEDIA SUPERIOR Y SUPERIOR		03-CONSTRUCCIÓN, AMPLIACIÓN, REPARACIÓN Y EQUIPAMIENTO EN LOS PLANTELES EDUCATIVOS PÚBLICOS DE TIPO SUPERIOR		005-CONSTRUCCIÓN DEL GIMNASIO UNIVERSITARIO (PRIMERA ETAPA)		001-CONSTRUCCIÓN DEL GIMNASIO UNIVERSITARIO (PRIMERA ETAPA)	
POBLACIÓN O ÁREA DE ENFOQUE POTENCIAL	ATRIBUTO DE LA POBLACIÓN O ÁREA DE ENFOQUE:	INFRAESTRUCTURA EDUCATIVA		HOMBRES:	MUJERES:	TOTAL:	13898

PRESUPUESTO ANUAL								
Aprobado	Ampliación	Reducción	Modificado	EJERCIDO T1		EJERCIDO T2		
0.00	9,987,070.00	0.00	9,987,070.00	0.00	0.00	0.00	0.00	
						TOTAL EJERCIDO AL TRIMESTRE VIGENTE		0.00

PRESUPUESTO TRIMESTRAL DE LA ACTIVIDAD								
Aprobado		Modificado		Comprometido		Devengado		
0.00		9,987,070.00		9,987,070.00		0.00		
						Ejercido		% de Ejercido Vs. Modificado
						0.00		0.00

DATOS DEL INDICADOR							
Nombre :	PORCENTAJE DE METROS CUADRADOS DE ESPACIOS EDUCATIVOS CONSTRUÍDOS			Número de indicador :	1610		
Definición :	MIDE EL PORCENTAJE DE METROS CUADRADOS DE ESPACIOS EDUCATIVOS CONSTRUÍDOS						
Método de Cálculo :	(METROS CUADRADOS DE ESPACIOS EDUCATIVOS CONSTRUÍDOS/ METROS CUADRADOS DE ESPACIOS EDUCATIVOS PROGRAMADOS)*100						
Tipo	Dimensión		Frecuencia de Medición		Forma de cálculo del indicador		Tipo de Valor
GESTIÓN	EFICACIA		TRIMESTRAL		PORCENTAJE		FLUJO
Sentido Esperado				ASCENDENTE			

MEDIOS DE VERIFICACIÓN / FUENTE INFORMACIÓN				SUPUESTO			
ACTA ENTREGA RECEPCIÓN RESGUARDADA EN VICE-RECTORÍA ADMINISTRATIVA				LA GESTIÓN DE LOS RECURSOS SE REALIZA EN TIEMPO Y FORMA.			

DATOS DE LA META							
Definición de la variable Meta:	1 - MIDE LOS METROS CUADRADOS DE ESPACIOS EDUCATIVOS CONSTRUÍDOS						
Unidad de medida:	15 - METRO CUADRADO						

LÍNEA BASE				VALOR PROGRAMADO ANUAL			
AÑO	2025	VALOR	0.00	AÑO	2025	VALOR	1,647.44

AVANCE TRIMESTRAL OBRA/ACTIVIDAD							
METAS	1er.TRIMESTRE	2o.TRIMESTRE	3er.TRIMESTRE	4o.TRIMESTRE	CUMPLIMIENTO DE METAS		
PROGRAMACIÓN INICIAL	0.00	0.00	0.00	1,647.44	T1+T2+T3+T4	1,647.44	
PROGRAMACIÓN ACTUALIZADA	0.00	0.00	0.00	1,647.44	T1+T2+T3+T4	1,647.44	
METAS ALCANZADAS	0.00	0.00	0.00	160.46	T1+T2+T3+T4	160.46	
PORCENTAJE ALCANZADO TRIMESTRAL	0.00	0.00	0.00	9.74	PORCENTAJE ALCANZADO ANUAL	9.74	

PORCENTAJE DE CUMPLIMIENTO ALCANZADO EN EL TRIMESTRE: 9.74 %

JEFE ADMINISTRATIVO  
L.C.E ERICK ALEXIS OCHOA VALENCIA  
VICE-RECTOR DE ADMINISTRACIÓN

TITULAR DE LA DEPENDENCIA/ENTIDAD  
MTRA. SANDRA KARINA RAMÍREZ VÁSQUEZ  
ENCARGADA DE DESPACHO

# REPORTE DE AVANCE DE GESTIÓN

## UR 546 - UNIVERSIDAD DE LA SIERRA SUR

### CUARTO TRIMESTRE 2025



**ALINEACIÓN PED:**

**ESTRATEGIA:** 01-DESARROLLAR OBRAS DE CONSTRUCCIÓN, AMPLIACIÓN, MEJORAMIENTO Y EQUIPAMIENTO EN LOS PLANTELES EDUCATIVOS PÚBLICOS DE TODOS LOS NIVELES EN EL ESTADO

**LÍNEAS DE ACCIÓN:** 04-MEJORAR Y EQUIPAR LOS PLANTELES EDUCATIVOS PÚBLICOS EN EL ESTADO

**UE:** 001-UNIVERSIDAD DE LA SIERRA SUR

**MATRÍZ DE INDICADORES PARA RESULTADOS:**

**COMPONENTE:** 278-PLANTEL EDUCATIVO PÚBLICO DE TIPO SUPERIOR PARA LA IMPARTICIÓN DE SERVICIO EDUCATIVO HABILITADO

**ACTIVIDAD:** 957-ESPACIO EDUCATIVO EQUIPADO

ESTRUCTURA PROGRAMÁTICA										
PROGRAMA		SUBPROGRAMA		PROYECTO			OBRA/ACTIVIDAD			
138-FORTALECIMIENTO DE LA INFRAESTRUCTURA EDUCATIVA PÚBLICA DE TIPO BÁSICO, MEDIA SUPERIOR Y SUPERIOR		03-CONSTRUCCIÓN, AMPLIACIÓN, REPARACIÓN Y EQUIPAMIENTO EN LOS PLANTELES EDUCATIVOS PÚBLICOS DE TIPO SUPERIOR		000--			001-EQUIPAMIENTO DEL DEPARTAMENTO DE PROYECTOS CONSTRUCCIÓN Y MANTENIMIENTO DE LA UNIVERSIDAD DE LA SIERRA SUR			
POBLACIÓN O ÁREA DE ENFOQUE POTENCIAL	ATRIBUTO DE LA POBLACIÓN O ÁREA DE ENFOQUE:	INFRAESTRUCTURA EDUCATIVA		HOMBRES:		MUJERES:		TOTAL:	13898	
PRESUPUESTO ANUAL										
Aprobado	Ampliación	Reducción	Modificado	EJERCIDO T1		EJERCIDO T2		EJERCIDO T3		
0.00	263,179.00	11.51	263,167.49	0.00		0.00		0.00		
									TOTAL EJERCIDO AL TRIMESTRE VIGENTE	263,167.49
PRESUPUESTO TRIMESTRAL DE LA ACTIVIDAD										
Aprobado		Modificado		Comprometido		Devengado		Ejercido		
0.00		263,167.49		263,167.49		263,167.49		263,167.49		
									% de Ejercido Vs. Modificado	100.00
DATOS DEL INDICADOR										
Nombre :	PORCENTAJE DE ESPACIOS EDUCATIVOS EQUIPADOS				Número de indicador :	2195				
Definición :	MIDE EL PORCENTAJE DE ESPACIOS EDUCATIVOS EQUIPADOS, RESPECTO AL PROGRAMADO									
Método de Cálculo :	(NÚMERO DE EQUIPOS ADQUIRIDOS PARA ESPACIOS EDUCATIVOS/NÚMERO DE EQUIPOS PROGRAMADOS PARA ESPACIOS EDUCATIVOS)*100									
Tipo	Dimensión		Frecuencia de Medición		Forma de cálculo del indicador		Tipo de Valor		Sentido Esperado	
GESTIÓN	EFICACIA		TRIMESTRAL		PORCENTAJE		FLUJO		ASCENDENTE	
MEDIOS DE VERIFICACIÓN / FUENTE INFORMACIÓN					SUPUESTO					
ACTA ENTREGA RECEPCIÓN RESGUARDADA EN VICE-RECTORÍA ADMINISTRATIVA					LAS CONDICIONES ECONÓMICAS Y SOCIALES SON FAVORABLES.					
DATOS DE LA META										
Definición de la variable Meta:	1 - NÚMERO DE EQUIPOS ADQUIRIDOS PARA ESPACIOS EDUCATIVOS									
Unidad de medida:	25 - NÚMERO									
LÍNEA BASE					VALOR PROGRAMADO ANUAL					
AÑO	2025		VALOR	0.00		AÑO	2025		VALOR	1.00
AVANCE TRIMESTRAL OBRA/ACTIVIDAD										
METAS	1er.TRIMESTRE		2o.TRIMESTRE		3er.TRIMESTRE		4o.TRIMESTRE		CUMPLIMIENTO DE METAS	
PROGRAMACIÓN INICIAL	0.00		0.00		0.00		1.00		T1+T2+T3+T4	1.00
PROGRAMACIÓN ACTUALIZADA	0.00		0.00		0.00		7.00		T1+T2+T3+T4	7.00
METAS ALCANZADAS	0.00		0.00		0.00		7.00		T1+T2+T3+T4	7.00
PORCENTAJE ALCANZADO TRIMESTRAL	0.00		0.00		0.00		100.00		PORCENTAJE ALCANZADO ANUAL	100.00

PORCENTAJE DE CUMPLIMIENTO ALCANZADO EN EL TRIMESTRE: 100.00 %

JEFE ADMINISTRATIVO  
L.C.E ERICK ALEXIS OCHOA VALENCIA  
VICE-RECTOR DE ADMINISTRACIÓN

TITULAR DE LA DEPENDENCIA/ENTIDAD  
MTRA. SANDRA KARINA RAMÍREZ VÁSQUEZ  
ENCARGADA DE DESPACHO

# REPORTE DE AVANCE DE GESTIÓN

## UR 546 - UNIVERSIDAD DE LA SIERRA SUR

### CUARTO TRIMESTRE 2025



**ALINEACIÓN PED:**

**ESTRATEGIA:** 01-DESARROLLAR OBRAS DE CONSTRUCCIÓN, AMPLIACIÓN, MEJORAMIENTO Y EQUIPAMIENTO EN LOS PLANTELES EDUCATIVOS PÚBLICOS DE TODOS LOS NIVELES EN EL ESTADO

**LÍNEAS DE ACCIÓN:** 01-REALIZAR DIAGNÓSTICOS PARA LA DETECCIÓN DE NECESIDADES DE CONSTRUCCION, AMPLIACIÓN, MEJORAMIENTO Y EQUIPAMIENTO DE LOS PLANTELES EDUCATIVOS PÚBLICOS DE TODOS LOS NIVELES EN EL ESTADO

**UE:** 001-UNIVERSIDAD DE LA SIERRA SUR

**MATRIZ DE INDICADORES PARA RESULTADOS:**

**COMPONENTE:** 278-PLANTEL EDUCATIVO PÚBLICO DE TIPO SUPERIOR PARA LA IMPARTICIÓN DE SERVICIO EDUCATIVO HABILITADO

**ACTIVIDAD:** 895-ESPACIO EDUCATIVO CONSTRUIDO

ESTRUCTURA PROGRAMATICA										
PROGRAMA		SUBPROGRAMA		PROYECTO			OBRA/ACTIVIDAD			
138-FORTALECIMIENTO DE LA INFRAESTRUCTURA EDUCATIVA PÚBLICA DE TIPO BÁSICO, MEDIA SUPERIOR Y SUPERIOR		03-CONSTRUCCIÓN, AMPLIACIÓN, REPARACIÓN Y EQUIPAMIENTO EN LOS PLANTELES EDUCATIVOS PÚBLICOS DE TIPO SUPERIOR		004-CONSTRUCCIÓN DE SIETE AULAS Y DOS MÓDULOS DE BAÑOS (PRIMERA ETAPA)			001-CONSTRUCCIÓN DE SIETE AULAS Y DOS MÓDULOS DE BAÑOS (PRIMERA ETAPA)			
POBLACIÓN O ÁREA DE ENFOQUE POTENCIAL	ATRIBUTO DE LA POBLACIÓN O ÁREA DE ENFOQUE:	INFRAESTRUCTURA EDUCATIVA		HOMBRES:		MUJERES:		TOTAL:	13898	
PRESUPUESTO ANUAL										
Aprobado	Ampliación	Reducción	Modificado	EJERCIDO T1		EJERCIDO T2		EJERCIDO T3		
0.00	10,407,196.49	0.00	10,407,196.49	0.00		0.00		0.00		
								TOTAL EJERCIDO AL TRIMESTRE VIGENTE		1,968,101.91
PRESUPUESTO TRIMESTRAL DE LA ACTIVIDAD										
Aprobado		Modificado		Comprometido		Devengado		Ejercido		% de Ejercido Vs. Modificado
0.00		10,407,196.49		10,407,196.49		1,968,101.91		1,968,101.91		18.91
DATOS DEL INDICADOR										
Nombre : PORCENTAJE DE METROS CUADRADOS DE ESPACIOS EDUCATIVOS CONSTRUIDOS					Número de indicador : 1610					
Definición : MIDE EL PORCENTAJE DE METROS CUADRADOS DE ESPACIOS EDUCATIVOS CONSTRUIDOS										
Método de Cálculo : (METROS CUADRADOS DE ESPACIOS EDUCATIVOS CONSTRUIDOS/ METROS CUADRADOS DE ESPACIOS EDUCATIVOS PROGRAMADOS)*100										
Tipo	Dimensión		Frecuencia de Medición		Forma de cálculo del indicador		Tipo de Valor		Sentido Esperado	
GESTIÓN	EFICACIA		TRIMESTRAL		PORCENTAJE		FLUJO		ASCENDENTE	
MEDIOS DE VERIFICACIÓN / FUENTE INFORMACIÓN					SUPUESTO					
ACTA ENTREGA RECEPCIÓN RESGUARDADA EN VICE-RECTORÍA ADMINISTRATIVA					LA GESTIÓN DE LOS RECURSOS SE REALIZA EN TIEMPO Y FORMA.					
DATOS DE LA META										
Definición de la variable Meta: 1 - MIDE LOS METROS CUADRADOS DE ESPACIOS EDUCATIVOS CONSTRUIDOS										
Unidad de medida: 15 - METRO CUADRADO										
LÍNEA BASE					VALOR PROGRAMADO ANUAL					
AÑO	2025		VALOR	0.00		AÑO	2025		VALOR	940.76
AVANCE TRIMESTRAL OBRA/ACTIVIDAD										
METAS	1er.TRIMESTRE		2o.TRIMESTRE		3er.TRIMESTRE		4o.TRIMESTRE		CUMPLIMIENTO DE METAS	
PROGRAMACIÓN INICIAL	0.00		0.00		425.88		514.88		T1+T2+T3+T4	940.76
PROGRAMACIÓN ACTUALIZADA	0.00		0.00		0.00		940.76		T1+T2+T3+T4	940.76
METAS ALCANZADAS PORCENTAJE ALCANZADO TRIMESTRAL	0.00		0.00		0.00		322.21		T1+T2+T3+T4	322.21
	0.00		0.00		0.00		34.25		PORCENTAJE ALCANZADO ANUAL	34.25

PORCENTAJE DE CUMPLIMIENTO ALCANZADO EN EL TRIMESTRE: 34.25 %

JEFE ADMINISTRATIVO  
L.C.E ERICK ALEXIS OCHOA VALENCIA  
VICE-RECTOR DE ADMINISTRACIÓN

TITULAR DE LA DEPENDENCIA/ENTIDAD  
MTRA. SANDRA KARINA RAMÍREZ VÁSQUEZ  
ENCARGADA DE DESPACHO

# REPORTE DE AVANCE DE GESTIÓN

## UR 546 - UNIVERSIDAD DE LA SIERRA SUR

### CUARTO TRIMESTRE 2025



Gobierno del Estado

#### ALINEACIÓN PED:

EJE: 01-ESTADO DE BIENESTAR PARA TODAS LAS OAXAQUEÑAS Y OAXAQUEÑOS

TEMA: 08-EDUCACIÓN

OBJETIVO: 01-GARANTIZAR EL DERECHO A UNA EDUCACIÓN EQUITATIVA, INCLUSIVA E INTERCULTURAL, CON ESPACIOS DIGNOS EN LOS DIFERENTES TIPOS, NIVELES Y MODALIDADES DEL SISTEMA EDUCATIVO, PARA LA POBLACIÓN OAXAQUEÑA.

ESTRATEGIA: 01-INCREMENTAR EL ACCESO Y LA EFICIENCIA TERMINAL DE LOS SERVICIOS EDUCATIVOS, REDUCIENDO LA DESERCIÓN Y EL ABANDONO ESCOLAR

LÍNEAS DE ACCIÓN: 04-PROPICIAR LA GESTIÓN PARA EL FINANCIAMIENTO DE LAS NECESIDADES DE INFRAESTRUCTURA, EQUIPAMIENTO Y MANTENIMIENTO EN EL SECTOR EDUCATIVO

UE: 001-UNIVERSIDAD DE LA SIERRA SUR

#### MATRIZ DE INDICADORES PARA RESULTADOS:

FIN: CONTRIBUIR A GARANTIZAR EL DERECHO A UNA EDUCACIÓN EQUITATIVA, INCLUSIVA E INTERCULTURAL, CON ESPACIOS DIGNOS EN LOS DIFERENTES TIPOS, NIVELES Y MODALIDADES DEL SISTEMA EDUCATIVO, PARA LA POBLACIÓN OAXAQUEÑA.

PROPÓSITO: LA POBLACIÓN DEL ESTADO DE OAXACA QUE EGRESA DEL NIVEL MEDIO SUPERIOR ACCEDE Y CONCLUYE LA EDUCACIÓN SUPERIOR

COMPONENTE: 220-SERVICIO ADMINISTRATIVO Y NORMATIVO REALIZADO

ACTIVIDAD: 740-RECURSO PARA EL FINANCIAMIENTO DE LA NECESIDAD DE INFRAESTRUCTURA, EQUIPAMIENTO Y MANTENIMIENTO EN EL SECTOR EDUCATIVO TIPO SUPERIOR GESTIONADO

ESTRUCTURA PROGRAMATICA									
PROGRAMA		SUBPROGRAMA		PROYECTO			OBRA/ACTIVIDAD		
155-FORTALECIMIENTO DE LA EDUCACIÓN SUPERIOR EN EL ESTADO DE OAXACA		03-SERVICIOS ADMINISTRATIVOS Y NORMATIVOS		000--			001-GESTIONAR RECURSOS PARA EL FINANCIAMIENTO DE LAS NECESIDADES DE INFRAESTRUCTURA, EQUIPAMIENTO Y MANTENIMIENTO EN EL SECTOR EDUCATIVO TIPO SUPERIOR EN LA SIERRA SUR		
POBLACIÓN O ÁREA DE ENFOQUE POTENCIAL	ATRIBUTO DE LA POBLACIÓN O ÁREA DE ENFOQUE:	POBLACIÓN GENERAL DEL ESTADO DE OAXACA		HOMBRES:	70211	MUJERES:	76935	TOTAL:	147146

PRESUPUESTO ANUAL							
Aprobado	Ampliación	Reducción	Modificado	EJERCIDO T1	EJERCIDO T2	EJERCIDO T3	EJERCIDO T4
23,018,601.87	2,103,068.18	3,105,544.66	22,016,125.39	4,754,734.42	4,693,412.98	4,980,310.81	7,587,667.18
TOTAL EJERCIDO AL TRIMESTRE VIGENTE							22,016,125.39

PRESUPUESTO TRIMESTRAL DE LA ACTIVIDAD						
Aprobado	Modificado	Comprometido	Devengado	Ejercido	% de Ejercido Vs. Modificado	
6,840,606.93	7,587,667.18	7,587,667.18	7,587,667.18	7,587,667.18	100.00	

DATOS DEL INDICADOR						
Nombre :	PORCENTAJE DE GESTIONES DE RECURSOS PARA EL FINANCIAMIENTO DE LAS NECESIDADES DE INFRAESTRUCTURA, MANTENIMIENTO Y EQUIPAMIENTO OTORGADOS			Número de indicador :	1322	
Definición :	MIDE EL PORCENTAJE DE GESTIONES DE RECURSOS PARA EL FINANCIAMIENTO DE LAS NECESIDADES DE INFRAESTRUCTURA, MANTENIMIENTO Y EQUIPAMIENTO OTORGADOS					
Método de Cálculo :	(GESTIONES ADMINISTRATIVAS Y FINANCIERAS REALIZADAS/GESTIONES ADMINISTRATIVAS Y FINANCIERAS PROGRAMADAS)*100					
Tipo	Dimensión	Frecuencia de Medición	Forma de cálculo del indicador	Tipo de Valor	Sentido Esperado	
GESTIÓN	EFICACIA	TRIMESTRAL	PORCENTAJE	FLUJO	ASCENDENTE	

MEDIOS DE VERIFICACIÓN / FUENTE INFORMACIÓN			SUPUESTO			
OFICIOS DE GESTIONES ADMINISTRATIVAS Y FINANCIERAS REALIZADAS TRIMESTRALMENTE EMITIDOS Y RESGUARDADOS POR VICE-RECTORÍA ADMINISTRATIVA			LAS CONDICIONES SOCIALES Y ECONÓMICAS SE MANTIENEN ESTABLES PARA LA GESTIÓN.			

DATOS DE LA META						
Definición de la variable Meta:	1 - MIDE LAS GESTIONES ADMINISTRATIVAS Y FINANCIERAS REALIZADAS					
Unidad de medida:	25 - NÚMERO					

LÍNEA BASE				VALOR PROGRAMADO ANUAL			
AÑO	2025	VALOR	0.00	AÑO	2025	VALOR	32.00

AVANCE TRIMESTRAL OBRA/ACTIVIDAD							
METAS	1er.TRIMESTRE	2o.TRIMESTRE	3er.TRIMESTRE	4o.TRIMESTRE	CUMPLIMIENTO DE METAS		
PROGRAMACIÓN INICIAL	8.00	8.00	8.00	8.00	T1+T2+T3+T4 32.00		
PROGRAMACIÓN ACTUALIZADA	8.00	8.00	8.00	8.00	T1+T2+T3+T4 32.00		
METAS ALCANZADAS PORCENTAJE	8.00	8.00	8.00	8.00	T1+T2+T3+T4 32.00		
ALCANZADO TRIMESTRAL	100.00	100.00	100.00	100.00	PORCENTAJE ALCANZADO ANUAL 100.00		

PORCENTAJE DE CUMPLIMIENTO ALCANZADO EN EL TRIMESTRE: 100.00 %

JEFE ADMINISTRATIVO  
L.C.E ERICK ALEXIS OCHOA VALENCIA  
VICE-RECTOR DE ADMINISTRACIÓN

TITULAR DE LA DEPENDENCIA/ENTIDAD  
MTRA. SANDRA KARINA RAMÍREZ VÁSQUEZ  
ENCARGADA DE DESPACHO

# REPORTE DE AVANCE DE GESTIÓN

## UR 546 - UNIVERSIDAD DE LA SIERRA SUR

### CUARTO TRIMESTRE 2025



**ALINEACIÓN PED:**

**ESTRATEGIA:** 01-INCREMENTAR EL ACCESO Y LA EFICIENCIA TERMINAL DE LOS SERVICIOS EDUCATIVOS, REDUCIENDO LA DESERCIÓN Y EL ABANDONO ESCOLAR  
**LÍNEAS DE ACCIÓN:** 02-IMPULSAR PROGRAMAS Y PROYECTOS ESTRATÉGICOS PARA INCREMENTAR LA ABSORCIÓN Y PERMANENCIA EN LOS DIFERENTES TIPOS, NIVELES Y MODALIDADES DEL SISTEMA EDUCATIVO  
**UE:** 001-UNIVERSIDAD DE LA SIERRA SUR

**MATRÍZ DE INDICADORES PARA RESULTADOS:**

**COMPONENTE:** 220-SERVICIO ADMINISTRATIVO Y NORMATIVO REALIZADO  
**ACTIVIDAD:** 737-OFFERTA EDUCATIVA SUPERIOR Y DE POSGRADO DIFUNDIDA

ESTRUCTURA PROGRAMATICA									
PROGRAMA		SUBPROGRAMA		PROYECTO			OBRA/ACTIVIDAD		
155-FORTALECIMIENTO DE LA EDUCACIÓN SUPERIOR EN EL ESTADO DE OAXACA		03-SERVICIOS ADMINISTRATIVOS Y NORMATIVOS		000--			002-DIFUNDIR DE LA OFERTA EDUCATIVA EN LA SIERRA SUR		
POBLACIÓN O ÁREA DE ENFOQUE POTENCIAL	ATRIBUTO DE LA POBLACIÓN O ÁREA DE ENFOQUE:	POBLACIÓN GENERAL DEL ESTADO DE OAXACA		HOMBRES:	70211	MUJERES:	76935	TOTAL:	147146

PRESUPUESTO ANUAL							
Aprobado	Ampliación	Reducción	Modificado	EJERCIDO T1	EJERCIDO T2	EJERCIDO T3	EJERCIDO T4
139,000.00	86,140.26	98,631.80	126,508.46	66,016.74	59,136.82	0.00	1,354.90
TOTAL EJERCIDO AL TRIMESTRE VIGENTE							126,508.46

PRESUPUESTO TRIMESTRAL DE LA ACTIVIDAD						
Aprobado	Modificado	Comprometido	Devengado	Ejercido	% de Ejercido Vs. Modificado	
0.00	1,354.90	1,354.90	1,354.90	1,354.90	100.00	

DATOS DEL INDICADOR						
Nombre :	PORCENTAJE DE EVENTOS DE PROMOCIÓN DE LA OFERTA EDUCATIVA SUPERIOR Y DE POSGRADO REALIZADOS			Número de indicador :	1312	
Definición :	MIDE EL PORCENTAJE DE EVENTOS DE PROMOCIÓN DE LA OFERTA EDUCATIVA SUPERIOR Y DE POSGRADO REALIZADOS					
Método de Cálculo :	(EVENTOS DE PROMOCIÓN REALIZADOS/ EVENTOS DE PROMOCIÓN PROGRAMADOS)*100					
Tipo	Dimensión	Frecuencia de Medición	Forma de cálculo del indicador	Tipo de Valor	Sentido Esperado	
GESTIÓN	EFICACIA	TRIMESTRAL	PORCENTAJE	FLUJO	ASCENDENTE	
MEDIOS DE VERIFICACIÓN / FUENTE INFORMACIÓN				SUPUESTO		
INFORME TRIMESTRAL DE ACTIVIDADES DE PROMOCION DE LA OFERTA EDUCATIVA, VALIDADO Y RESGUARDADO POR EL DEPARTAMENTO DE SERVICIOS ESCOLARES				EXISTE EL INTERES DE LOS ESTUDIANTES DE EDUCACION MEDIA SUPERIOR EN RECIBIR MAYOR INFORMACION DE LA OFERTA DE EDUCACION SUPERIOR.		

DATOS DE LA META						
Definición de la variable Meta:	1 - MIDE LOS EVENTOS DE PROMOCIÓN DE LA OFERTA EDUCATIVA SUPERIOR Y DE POSGRADO REALIZADOS					
Unidad de medida:	25 - NÚMERO					

LÍNEA BASE				VALOR PROGRAMADO ANUAL			
AÑO	2025	VALOR	0.00	AÑO	2025	VALOR	31.00

AVANCE TRIMESTRAL OBRA/ACTIVIDAD							
METAS	1er.TRIMESTRE	2o.TRIMESTRE	3er.TRIMESTRE	4o.TRIMESTRE	CUMPLIMIENTO DE METAS		
PROGRAMACIÓN INICIAL	14.00	6.00	1.00	10.00	T1+T2+T3+T4	31.00	
PROGRAMACIÓN ACTUALIZADA	17.00	4.00	1.00	10.00	T1+T2+T3+T4	32.00	
METAS ALCANZADAS PORCENTAJE	18.00	4.00	1.00	10.00	T1+T2+T3+T4	33.00	
ALCANZADO TRIMESTRAL	105.88	100.00	100.00	100.00	PORCENTAJE ALCANZADO ANUAL	103.13	

PORCENTAJE DE CUMPLIMIENTO ALCANZADO EN EL TRIMESTRE: 100.00 %

JEFE ADMINISTRATIVO  
 L.C.E ERICK ALEXIS OCHOA VALENCIA  
 VICE-RECTOR DE ADMINISTRACIÓN

TITULAR DE LA DEPENDENCIA/ENTIDAD  
 MTRA. SANDRA KARINA RAMÍREZ VÁSQUEZ  
 ENCARGADA DE DESPACHO

# REPORTE DE AVANCE DE GESTIÓN

## UR 546 - UNIVERSIDAD DE LA SIERRA SUR

### CUARTO TRIMESTRE 2025



Gobierno del Estado

#### ALINEACIÓN PED:

**ESTRATEGIA:** 01-INCREMENTAR EL ACCESO Y LA EFICIENCIA TERMINAL DE LOS SERVICIOS EDUCATIVOS, REDUCIENDO LA DESERCIÓN Y EL ABANDONO ESCOLAR  
**LÍNEAS DE ACCIÓN:** 02-IMPULSAR PROGRAMAS Y PROYECTOS ESTRATÉGICOS PARA INCREMENTAR LA ABSORCIÓN Y PERMANENCIA EN LOS DIFERENTES TIPOS, NIVELES Y MODALIDADES DEL SISTEMA EDUCATIVO  
**UE:** 001-UNIVERSIDAD DE LA SIERRA SUR

#### MATRIZ DE INDICADORES PARA RESULTADOS:

**COMPONENTE:** 221-FORMACIÓN INTEGRAL DE EDUCACIÓN SUPERIOR OTORGADO  
**ACTIVIDAD:** 741-SERVICIO DE EDUCACIÓN INTEGRAL DE CALIDAD E INCLUYENTE BRINDADO

ESTRUCTURA PROGRAMATICA							
PROGRAMA		SUBPROGRAMA		PROYECTO		OBRA/ACTIVIDAD	
155-FORTALECIMIENTO DE LA EDUCACIÓN SUPERIOR EN EL ESTADO DE OAXACA		04-FORMACIÓN INTEGRAL DE EDUCACIÓN SUPERIOR		000--		001-OTORGAR SERVICIOS DE EDUCACION INTEGRAL, DE CALIDAD E INCLUYENTE DEL TIPO SUPERIOR EN LA SIERRA SUR	
POBLACIÓN O ÁREA DE ENFOQUE POTENCIAL	ATRIBUTO DE LA POBLACIÓN O ÁREA DE ENFOQUE:	POBLACIÓN GENERAL DEL ESTADO DE OAXACA		HOMBRES:	70211	MUJERES:	76935
						TOTAL:	147146

PRESUPUESTO ANUAL								
Aprobado	Ampliación	Reducción	Modificado	EJERCIDO T1	EJERCIDO T2	EJERCIDO T3	EJERCIDO T4	
100,660,621.57	11,537,808.59	9,477,459.87	102,720,970.29	20,087,777.24	23,232,340.17	25,089,247.78	34,311,605.10	
				TOTAL EJERCIDO AL TRIMESTRE VIGENTE				102,720,970.29

PRESUPUESTO TRIMESTRAL DE LA ACTIVIDAD							
Aprobado	Modificado	Comprometido	Devengado	Ejercido	% de Ejercido Vs. Modificado		
24,791,274.93	34,311,605.10	34,311,605.10	34,311,605.10	34,311,605.10	100.00		

DATOS DEL INDICADOR							
Nombre : PORCENTAJE DE HORAS CLASE IMPARTIDAS				Número de indicador : 1335			
Definición : MIDE EL PORCENTAJE DE HORAS CLASE IMPARTIDAS							
Método de Cálculo : (HORAS CLASE IMPARTIDAS/HORAS PROGRAMADAS)*100							
Tipo	Dimensión	Frecuencia de Medición	Forma de cálculo del indicador	Tipo de Valor	Sentido Esperado		
GESTIÓN	EFICACIA	TRIMESTRAL	PORCENTAJE	FLUJO	ASCENDENTE		

MEDIOS DE VERIFICACIÓN / FUENTE INFORMACIÓN				SUPUESTO			
INFORME TRIMESTRAL DE VIAJES DE PRÁCTICAS ACADÉMICAS REALIZADOS, VALIDADO Y RESGUARDADO POR LA COORDINACIÓN DE ESTANCIAS PROFESIONALES Y VIAJES DE PRÁCTICAS.				EXISTEN PROGRAMAS INSTITUCIONALES Y DE APOYO QUE BRINDAN CONDICIONES ÓPTIMAS PARA EL DESARROLLO DE ACTIVIDADES DOCENTES Y DE APOYO A LOS ESTUDIANTES.			

DATOS DE LA META							
Definición de la variable Meta: 1 - MIDE LAS HORAS CLASE IMPARTIDAS							
Unidad de medida: 25 - NÚMERO							

LÍNEA BASE				VALOR PROGRAMADO ANUAL			
AÑO	2025	VALOR	0.00	AÑO	2025	VALOR	83,990.00

AVANCE TRIMESTRAL OBRA/ACTIVIDAD							
METAS	1er.TRIMESTRE	2o.TRIMESTRE	3er.TRIMESTRE	4o.TRIMESTRE	CUMPLIMIENTO DE METAS		
PROGRAMACIÓN INICIAL	20,284.00	25,917.00	8,584.00	29,205.00	T1+T2+T3+T4	83,990.00	
PROGRAMACIÓN ACTUALIZADA	22,741.00	29,150.00	15,225.00	30,531.00	T1+T2+T3+T4	97,647.00	
METAS ALCANZADAS	22,741.00	29,150.00	15,225.00	30,531.00	T1+T2+T3+T4	97,647.00	
PORCENTAJE ALCANZADO TRIMESTRAL	100.00	100.00	100.00	100.00	PORCENTAJE ALCANZADO ANUAL	100.00	

PORCENTAJE DE CUMPLIMIENTO ALCANZADO EN EL TRIMESTRE: 100.00 %

DATOS DEL INDICADOR							
Nombre : PORCENTAJE DE VIAJES DE PRACTICAS REALIZADOS				Número de indicador : 1340			
Definición : MIDE EL PORCENTAJE DE VIAJES DE PRACTICAS REALIZADOS							
Método de Cálculo : (VIAJES DE PRACTICAS REALIZADOS/ VIAJES DE PRACTICAS PROGRAMADOS)*100							
Tipo	Dimensión	Frecuencia de Medición	Forma de cálculo del indicador	Tipo de Valor	Sentido Esperado		
GESTIÓN	EFICACIA	TRIMESTRAL	PORCENTAJE	FLUJO	ASCENDENTE		

MEDIOS DE VERIFICACIÓN / FUENTE INFORMACIÓN				SUPUESTO			
INFORME TRIMESTRAL DE VIAJES DE PRÁCTICAS ACADÉMICAS REALIZADOS, VALIDADO Y RESGUARDADO POR LA COORDINACIÓN DE ESTANCIAS PROFESIONALES Y VIAJES DE PRÁCTICAS.				EXISTEN PROGRAMAS INSTITUCIONALES Y DE APOYO QUE BRINDAN CONDICIONES ÓPTIMAS PARA EL DESARROLLO DE ACTIVIDADES DOCENTES Y DE APOYO A LOS ESTUDIANTES.			

JEFE ADMINISTRATIVO  
 L.C.E ERICK ALEXIS OCHOA VALENCIA  
 VICE-RECTOR DE ADMINISTRACIÓN

TITULAR DE LA DEPENDENCIA/ENTIDAD  
 MTRA. SANDRA KARINA RAMÍREZ VÁSQUEZ  
 ENCARGADA DE DESPACHO

# REPORTE DE AVANCE DE GESTIÓN

## UR 546 - UNIVERSIDAD DE LA SIERRA SUR

### CUARTO TRIMESTRE 2025



Gobierno del Estado

DATOS DE LA META							
Definición de la variable Meta:		1 - MIDE LOS VIAJES DE PRÁCTICAS REALIZADOS					
Unidad de medida:		25 - NÚMERO					
LÍNEA BASE				VALOR PROGRAMADO ANUAL			
AÑO	2025		VALOR	0.00	AÑO	2025	
		VALOR			VALOR	2.00	
AVANCE TRIMESTRAL OBRA/ACTIVIDAD							
METAS	1er.TRIMESTRE	2o.TRIMESTRE	3er.TRIMESTRE	4o.TRIMESTRE	CUMPLIMIENTO DE METAS		
PROGRAMACIÓN INICIAL	0.00	1.00	0.00	1.00	T1+T2+T3+T4		2.00
PROGRAMACIÓN ACTUALIZADA	1.00	3.00	0.00	2.00	T1+T2+T3+T4		6.00
METAS ALCANZADAS	1.00	3.00	0.00	2.00	T1+T2+T3+T4		6.00
PORCENTAJE ALCANZADO TRIMESTRAL	100.00	100.00	0.00	100.00	PORCENTAJE ALCANZADO ANUAL		100.00

PORCENTAJE DE CUMPLIMIENTO ALCANZADO EN EL TRIMESTRE: 100.00 %

DATOS DEL INDICADOR								
Nombre :		PORCENTAJE DE SERVICIOS EDUCATIVOS COMPLEMENTARIOS REALIZADOS			Número de indicador :			1341
Definición :		MIDE EL PORCENTAJE DE SERVICIOS EDUCATIVOS COMPLEMENTARIOS REALIZADOS						
Método de Cálculo :		(SERVICIOS EDUCATIVOS COMPLEMENTARIOS REALIZADOS/SERVICIOS EDUCATIVOS COMPLEMENTARIOS PROGRAMADOS)*100						
Tipo	Dimensión	Frecuencia de Medición	Forma de cálculo del indicador	Tipo de Valor	Sentido Esperado			
GESTIÓN	EFICACIA	TRIMESTRAL	PORCENTAJE	FLUJO	ASCENDENTE			
MEDIOS DE VERIFICACIÓN / FUENTE INFORMACIÓN				SUPUESTO				
INFORME TRIMESTRAL DE VIAJES DE PRÁCTICAS ACADÉMICAS REALIZADOS, VALIDADO Y RESGUARDADO POR LA COORDINACIÓN DE ESTANCIAS PROFESIONALES Y VIAJES DE PRÁCTICAS.				EXISTEN PROGRAMAS INSTITUCIONALES Y DE APOYO QUE BRINDAN CONDICIONES ÓPTIMAS PARA EL DESARROLLO DE ACTIVIDADES DOCENTES Y DE APOYO A LOS ESTUDIANTES.				

DATOS DE LA META							
Definición de la variable Meta:		1 - MIDE LOS SERVICIOS EDUCATIVOS COMPLEMENTARIOS REALIZADOS					
Unidad de medida:		25 - NÚMERO					
LÍNEA BASE				VALOR PROGRAMADO ANUAL			
AÑO	2025		VALOR	0.00	AÑO	2025	
		VALOR			VALOR	29,192.00	
AVANCE TRIMESTRAL OBRA/ACTIVIDAD							
METAS	1er.TRIMESTRE	2o.TRIMESTRE	3er.TRIMESTRE	4o.TRIMESTRE	CUMPLIMIENTO DE METAS		
PROGRAMACIÓN INICIAL	6,570.00	8,898.00	5,694.00	8,030.00	T1+T2+T3+T4		29,192.00
PROGRAMACIÓN ACTUALIZADA	6,570.00	8,614.00	5,694.00	7,370.00	T1+T2+T3+T4		28,248.00
METAS ALCANZADAS	6,570.00	8,614.00	5,694.00	7,370.00	T1+T2+T3+T4		28,248.00
PORCENTAJE ALCANZADO TRIMESTRAL	100.00	100.00	100.00	100.00	PORCENTAJE ALCANZADO ANUAL		100.00

PORCENTAJE DE CUMPLIMIENTO ALCANZADO EN EL TRIMESTRE: 100.00 %

DATOS DEL INDICADOR								
Nombre :		PORCENTAJE DE JORNADAS ACADÉMICAS REALIZADAS			Número de indicador :			1345
Definición :		MIDE EL PORCENTAJE DE JORNADAS ACADÉMICAS REALIZADAS						
Método de Cálculo :		(JORNADAS ACADÉMICAS REALIZADAS / JORNADAS ACADÉMICAS PROGRAMADAS)*100						
Tipo	Dimensión	Frecuencia de Medición	Forma de cálculo del indicador	Tipo de Valor	Sentido Esperado			
GESTIÓN	EFICACIA	TRIMESTRAL	PORCENTAJE	FLUJO	ASCENDENTE			
MEDIOS DE VERIFICACIÓN / FUENTE INFORMACIÓN				SUPUESTO				
INFORME TRIMESTRAL DE VIAJES DE PRÁCTICAS ACADÉMICAS REALIZADOS, VALIDADO Y RESGUARDADO POR LA COORDINACIÓN DE ESTANCIAS PROFESIONALES Y VIAJES DE PRÁCTICAS.				EXISTEN PROGRAMAS INSTITUCIONALES Y DE APOYO QUE BRINDAN CONDICIONES ÓPTIMAS PARA EL DESARROLLO DE ACTIVIDADES DOCENTES Y DE APOYO A LOS ESTUDIANTES.				

JEFE ADMINISTRATIVO

L.C.E ERICK ALEXIS OCHOA VALENCIA  
VICE-RECTOR DE ADMINISTRACIÓN

TITULAR DE LA DEPENDENCIA/ENTIDAD

MTRA. SANDRA KARINA RAMÍREZ VÁSQUEZ  
ENCARGADA DE DESPACHO

**REPORTE DE AVANCE DE GESTIÓN  
UR 546 - UNIVERSIDAD DE LA SIERRA SUR  
CUARTO TRIMESTRE 2025**



DATOS DE LA META							
Definición de la variable Meta:		1 - MIDE LAS JORNADAS ACADÉMICAS REALIZADAS					
Unidad de medida:		25 - NÚMERO					
LÍNEA BASE				VALOR PROGRAMADO ANUAL			
AÑO	2025	VALOR	0.00	AÑO	2025	VALOR	8.00
AVANCE TRIMESTRAL OBRA/ACTIVIDAD							
METAS	1er.TRIMESTRE	2o.TRIMESTRE	3er.TRIMESTRE	4o.TRIMESTRE	CUMPLIMIENTO DE METAS		
PROGRAMACIÓN INICIAL	2.00	3.00	0.00	3.00	T1+T2+T3+T4	8.00	
PROGRAMACIÓN ACTUALIZADA	2.00	5.00	0.00	1.00	T1+T2+T3+T4	8.00	
METAS ALCANZADAS	2.00	5.00	0.00	1.00	T1+T2+T3+T4	8.00	
PORCENTAJE ALCANZADO TRIMESTRAL	100.00	100.00	0.00	100.00	PORCENTAJE ALCANZADO ANUAL	100.00	

PORCENTAJE DE CUMPLIMIENTO ALCANZADO EN EL TRIMESTRE: 100.00 %

DATOS DEL INDICADOR								
Nombre :		PORCENTAJE DE BECAS ALIMENTARIAS OTORGADAS			Número de indicador :			1346
Definición :		MIDE EL PORCENTAJE DE BECAS ALIMENTARIAS OTORGADAS						
Método de Cálculo :		(BECAS ALIMENTARIAS OTORGADAS / BECAS ALIMENTARIAS PROGRAMADAS )*100						
Tipo	Dimensión	Frecuencia de Medición	Forma de cálculo del indicador	Tipo de Valor	Sentido Esperado			
GESTIÓN	EFICACIA	TRIMESTRAL	PORCENTAJE	FLUJO	ASCENDENTE			
MEDIOS DE VERIFICACIÓN / FUENTE INFORMACIÓN				SUPUESTO				
INFORME TRIMESTRAL DE VIAJES DE PRÁCTICAS ACADÉMICAS REALIZADOS, VALIDADO Y RESGUARDADO POR LA COORDINACIÓN DE ESTANCIAS PROFESIONALES Y VIAJES DE PRÁCTICAS.				EXISTEN PROGRAMAS INSTITUCIONALES Y DE APOYO QUE BRINDAN CONDICIONES ÓPTIMAS PARA EL DESARROLLO DE ACTIVIDADES DOCENTES Y DE APOYO A LOS ESTUDIANTES.				
DATOS DE LA META								
Definición de la variable Meta:		1 - MIDE LAS BECAS ALIMENTARIAS OTORGADAS						
Unidad de medida:		25 - NÚMERO						
LÍNEA BASE				VALOR PROGRAMADO ANUAL				
AÑO	2025	VALOR	0.00	AÑO	2025	VALOR	29,440.00	
AVANCE TRIMESTRAL OBRA/ACTIVIDAD								
METAS	1er.TRIMESTRE	2o.TRIMESTRE	3er.TRIMESTRE	4o.TRIMESTRE	CUMPLIMIENTO DE METAS			
PROGRAMACIÓN INICIAL	6,400.00	9,440.00	5,600.00	8,000.00	T1+T2+T3+T4	29,440.00		
PROGRAMACIÓN ACTUALIZADA	4,182.00	6,988.00	1,863.00	6,559.00	T1+T2+T3+T4	19,592.00		
METAS ALCANZADAS	4,182.00	6,688.00	1,873.00	6,559.00	T1+T2+T3+T4	19,302.00		
PORCENTAJE ALCANZADO TRIMESTRAL	100.00	95.71	100.54	100.00	PORCENTAJE ALCANZADO ANUAL	98.52		

PORCENTAJE DE CUMPLIMIENTO ALCANZADO EN EL TRIMESTRE: 100.00 %

JEFE ADMINISTRATIVO  
L.C.E ERICK ALEXIS OCHOA VALENCIA  
VICE-RECTOR DE ADMINISTRACIÓN

TITULAR DE LA DEPENDENCIA/ENTIDAD  
MTRA. SANDRA KARINA RAMÍREZ VÁSQUEZ  
ENCARGADA DE DESPACHO

# REPORTE DE AVANCE DE GESTIÓN

## UR 546 - UNIVERSIDAD DE LA SIERRA SUR

### CUARTO TRIMESTRE 2025



#### ALINEACIÓN PED:

ESTRATEGIA: 02-MEJORAR LA CALIDAD DEL SERVICIO EN TODOS LOS NIVELES EDUCATIVOS  
 LÍNEAS DE ACCIÓN: 09-DESARROLLAR PROYECTOS QUE PROMUEVAN LA EXTENSIÓN CULTURAL  
 UE: 001-UNIVERSIDAD DE LA SIERRA SUR

#### MATRIZ DE INDICADORES PARA RESULTADOS:

COMPONENTE: 221-FORMACIÓN INTEGRAL DE EDUCACIÓN SUPERIOR OTORGADO  
 ACTIVIDAD: 956-ACTIVIDAD ACADÉMICA, CULTURAL Y DEPORTIVA REALIZADA

ESTRUCTURA PROGRAMATICA							
PROGRAMA		SUBPROGRAMA		PROYECTO		OBRA/ACTIVIDAD	
155-FORTALECIMIENTO DE LA EDUCACIÓN SUPERIOR EN EL ESTADO DE OAXACA		04-FORMACIÓN INTEGRAL DE EDUCACIÓN SUPERIOR		000--		002-REALIZAR ACTIVIDADES ACADÉMICAS, CULTURALES Y DEPORTIVAS EN LA SIERRA SUR	
POBLACIÓN O ÁREA DE ENFOQUE POTENCIAL	ATRIBUTO DE LA POBLACIÓN O ÁREA DE ENFOQUE:	POBLACIÓN GENERAL DEL ESTADO DE OAXACA		HOMBRES:	70211	MUJERES:	76935
				TOTAL:			147146

PRESUPUESTO ANUAL							
Aprobado	Ampliación	Reducción	Modificado	EJERCIDO T1	EJERCIDO T2	EJERCIDO T3	EJERCIDO T4
772,462.06	85,046.53	367,688.66	489,819.93	123,433.99	75,624.56	65,481.58	225,279.80
TOTAL EJERCIDO AL TRIMESTRE VIGENTE						489,819.93	

PRESUPUESTO TRIMESTRAL DE LA ACTIVIDAD							
Aprobado	Modificado	Comprometido	Devengado	Ejercido	% de Ejercido Vs. Modificado		
166,582.85	225,279.80	225,279.80	225,279.80	225,279.80	100.00		

DATOS DEL INDICADOR							
Nombre :	PORCENTAJE DE ACTIVIDADES ACADÉMICAS, CULTURALES Y DEPORTIVAS REALIZADAS			Número de indicador :	1503		
Definición :	MIDE EL PORCENTAJE DE ACTIVIDADES ACADÉMICAS, CULTURALES Y DEPORTIVAS REALIZADAS						
Método de Cálculo :	(ACTIVIDADES ACADÉMICAS, CULTURALES Y DEPORTIVAS REALIZADAS / ACTIVIDADES ACADÉMICAS, CULTURALES Y DEPORTIVAS PROGRAMADAS)*100						
Tipo	Dimensión	Frecuencia de Medición	Forma de cálculo del indicador	Tipo de Valor	Sentido Esperado		
GESTIÓN	EFICACIA	TRIMESTRAL	PORCENTAJE	FLUJO	ASCENDENTE		
MEDIOS DE VERIFICACIÓN / FUENTE INFORMACIÓN				SUPUESTO			
INFORME TRIMESTRAL DE ACTIVIDADES CULTURALES REALIZADAS, VALIDADO Y RESGUARDADO POR LA SECRETARIA PARTICULAR DE RECTORÍA.				EXISTE EL INTERÉS DE LOS BENEFICIARIOS Y LAS CONDICIONES SOCIOECONÓMICAS Y SANITARIAS POSIBILITAN LA REALIZACIÓN DE EVENTOS ACADÉMICOS, CULTURALES Y DEPORTIVOS.			

DATOS DE LA META							
Definición de la variable Meta:	1 - MIDE LAS ACTIVIDADES ACADÉMICAS, CULTURALES Y DEPORTIVAS REALIZADAS						
Unidad de medida:	25 - NÚMERO						

LÍNEA BASE				VALOR PROGRAMADO ANUAL			
AÑO	2025	VALOR	0.00	AÑO	2025	VALOR	2,229.00
AVANCE TRIMESTRAL OBRA/ACTIVIDAD							
METAS	1er.TRIMESTRE	2o.TRIMESTRE	3er.TRIMESTRE	4o.TRIMESTRE	CUMPLIMIENTO DE METAS		
PROGRAMACIÓN INICIAL	578.00	669.00	235.00	747.00	T1+T2+T3+T4	2,229.00	
PROGRAMACIÓN ACTUALIZADA	669.00	1,135.00	230.00	892.00	T1+T2+T3+T4	2,926.00	
METAS ALCANZADAS	669.00	1,137.00	230.00	892.00	T1+T2+T3+T4	2,928.00	
PORCENTAJE ALCANZADO TRIMESTRAL	100.00	100.18	100.00	100.00	PORCENTAJE ALCANZADO ANUAL	100.07	

PORCENTAJE DE CUMPLIMIENTO ALCANZADO EN EL TRIMESTRE: 100.00 %

JEFE ADMINISTRATIVO  
 L.C.E ERICK ALEXIS OCHOA VALENCIA  
 VICE-RECTOR DE ADMINISTRACIÓN

TITULAR DE LA DEPENDENCIA/ENTIDAD  
 MTRA. SANDRA KARINA RAMÍREZ VÁSQUEZ  
 ENCARGADA DE DESPACHO

# REPORTE DE AVANCE DE GESTIÓN

## UR 546 - UNIVERSIDAD DE LA SIERRA SUR

### CUARTO TRIMESTRE 2025



**ALINEACIÓN PED:**

**ESTRATEGIA:** 01-INCREMENTAR EL ACCESO Y LA EFICIENCIA TERMINAL DE LOS SERVICIOS EDUCATIVOS, REDUCIENDO LA DESERCIÓN Y EL ABANDONO ESCOLAR

**LÍNEAS DE ACCIÓN:** 06-INCENTIVAR LA VINCULACIÓN DE LA EDUCACIÓN SUPERIOR CON EL SECTOR PRODUCTIVO Y SOCIAL MEDIANTE MECANISMOS DE COLABORACIÓN, ENFOCADO HACIA EL MODELO DE EDUCACIÓN DUAL

**UE:** 001-UNIVERSIDAD DE LA SIERRA SUR

**MATRIZ DE INDICADORES PARA RESULTADOS:**

**COMPONENTE:** 222-VINCULACIÓN DE INSTITUCIONES DE EDUCACIÓN SUPERIOR CON EL SECTOR PÚBLICO, PRIVADO Y SOCIAL REALIZADO

**ACTIVIDAD:** 746-SERVICIO DE CAPACITACIÓN Y/O CONSULTORÍA BRINDADO

ESTRUCTURA PROGRAMATICA							
PROGRAMA		SUBPROGRAMA		PROYECTO		OBRA/ACTIVIDAD	
155-FORTALECIMIENTO DE LA EDUCACIÓN SUPERIOR EN EL ESTADO DE OAXACA		05-VINCULACIÓN DE INSTITUCIONES DE EDUCACIÓN SUPERIOR CON EL SECTOR PÚBLICO, PRIVADO Y SOCIAL		000--		001-BRINDAR SERVICIOS DE CAPACITACIÓN Y/O CONSULTORÍA A TERCEROS EN LA SIERRA SUR	
POBLACIÓN O ÁREA DE ENFOQUE POTENCIAL	ATRIBUTO DE LA POBLACIÓN O ÁREA DE ENFOQUE:	POBLACIÓN GENERAL DEL ESTADO DE OAXACA		HOMBRES:	70211	MUJERES:	76935
						TOTAL:	147146

PRESUPUESTO ANUAL							
Aprobado	Ampliación	Reducción	Modificado	EJERCIDO T1		EJERCIDO T2	
7,144,396.43	1,176,746.52	857,743.15	7,463,399.80	1,605,382.72		1,665,951.40	
				TOTAL EJERCIDO AL TRIMESTRE VIGENTE		7,463,399.80	

PRESUPUESTO TRIMESTRAL DE LA ACTIVIDAD							
Aprobado	Modificado	Comprometido		Devengado		Ejercido	% de Ejercido Vs. Modificado
1,347,046.56	2,456,672.41	2,456,672.41		2,456,672.41		2,456,672.41	100.00

**DATOS DEL INDICADOR**

Nombre : PORCENTAJE DE SERVICIOS DE CAPACITACION Y/O CONSULTORIA A TERCEROS OTORGADOS      Número de indicador : 1356

Definición : MIDE PORCENTAJE DE LOS SERVICIOS DE CAPACITACIÓN Y/O CONSULTORÍA A TERCEROS OTORGADOS

Método de Cálculo : (SERVICIOS DE CAPACITACIÓN Y/O CONSULTORÍA BRINDADO A TERCEROS/ SERVICIOS DE CAPACITACIÓN Y/O CONSULTORÍA A TERCEROS PROGRAMADAS)\*100

Tipo	Dimensión	Frecuencia de Medición	Forma de cálculo del indicador	Tipo de Valor	Sentido Esperado
GESTIÓN	EFICACIA	TRIMESTRAL	PORCENTAJE	FLUJO	ASCENDENTE

**MEDIOS DE VERIFICACIÓN / FUENTE INFORMACIÓN**

INFORME TRIMESTRAL DE CONSULTAS ODONTOLÓGICAS OTORGADAS, AVALADO Y RESGUARDADO POR LA DIRECCION DE LA CLÍNICA DE ODONTOLOGÍA

**SUPUESTO**

EXISTE INTERES DE LOS SECTORES PRIVADO, PUBLICO Y SOCIAL PARA REALIZAR PROYECTOS CON LA UNIVERSIDAD Y ASI CONTRIBUIR A SU DESARROLLO.

**DATOS DE LA META**

Definición de la variable Meta: 1 - MIDE LOS SERVICIOS DE CAPACITACIÓN Y/O CONSULTORÍA A TERCEROS OTORGADOS

Unidad de medida: 25 - NÚMERO

LÍNEA BASE				VALOR PROGRAMADO ANUAL			
AÑO	2025	VALOR	0.00	AÑO	2025	VALOR	17,027.00

AVANCE TRIMESTRAL OBRA/ACTIVIDAD							
METAS	1er.TRIMESTRE	2o.TRIMESTRE	3er.TRIMESTRE	4o.TRIMESTRE	CUMPLIMIENTO DE METAS		
PROGRAMACIÓN INICIAL	4,251.00	4,525.00	4,010.00	4,241.00	T1+T2+T3+T4		17,027.00
PROGRAMACIÓN ACTUALIZADA	5,687.00	6,665.00	7,423.00	7,916.00	T1+T2+T3+T4		27,691.00
METAS ALCANZADAS	6,280.00	6,649.00	7,435.00	7,968.00	T1+T2+T3+T4		28,332.00
PORCENTAJE ALCANZADO TRIMESTRAL	110.43	99.76	100.16	100.66	PORCENTAJE ALCANZADO ANUAL		102.31

PORCENTAJE DE CUMPLIMIENTO ALCANZADO EN EL TRIMESTRE: 100.66 %

JEFE ADMINISTRATIVO  
L.C.E ERICK ALEXIS OCHOA VALENCIA  
VICE-RECTOR DE ADMINISTRACIÓN

TITULAR DE LA DEPENDENCIA/ENTIDAD  
MTRA. SANDRA KARINA RAMÍREZ VÁSQUEZ  
ENCARGADA DE DESPACHO

# REPORTE DE AVANCE DE GESTIÓN

## UR 546 - UNIVERSIDAD DE LA SIERRA SUR

### CUARTO TRIMESTRE 2025



Gobierno del Estado

#### ALINEACIÓN PED:

EJE: 01-ESTADO DE BIENESTAR PARA TODAS LAS OAXAQUEÑAS Y OAXAQUEÑOS

TEMA: 08-EDUCACIÓN

OBJETIVO: 01-GARANTIZAR EL DERECHO A UNA EDUCACIÓN EQUITATIVA, INCLUSIVA E INTERCULTURAL, CON ESPACIOS DIGNOS EN LOS DIFERENTES TIPOS, NIVELES Y MODALIDADES DEL SISTEMA EDUCATIVO, PARA LA POBLACIÓN OAXAQUEÑA.

ESTRATEGIA: 05-AUMENTAR EL DESARROLLO TECNOLÓGICO, CIENCIA Y LA INNOVACIÓN EN EL ESTADO DE OAXACA

LÍNEAS DE ACCIÓN: 02-AMPLIAR LA PRODUCCIÓN, DIFUSIÓN, DIVULGACIÓN Y LA COMUNICACIÓN PÚBLICA DE LA CIENCIA, TECNOLOGÍA E INNOVACIÓN

UE: 001-UNIVERSIDAD DE LA SIERRA SUR

#### MATRIZ DE INDICADORES PARA RESULTADOS:

FIN: CONTRIBUIR A GARANTIZAR EL DERECHO A UNA EDUCACIÓN EQUITATIVA, INCLUSIVA E INTERCULTURAL, CON ESPACIOS DIGNOS EN LOS DIFERENTES TIPOS, NIVELES Y MODALIDADES DEL SISTEMA EDUCATIVO, PARA LA POBLACIÓN OAXAQUEÑA

PROPÓSITO: LA POBLACIÓN OAXAQUEÑA ES BENEFICIADA CON ACCIONES DE FOMENTO DE LA CULTURA DE LAS HUMANIDADES, CIENCIA, TECNOLOGÍA E INNOVACIÓN.

COMPONENTE: 79-PROYECTO DE INVESTIGACIÓN CIENTÍFICA RELEVANTE

ACTIVIDAD: 276-PROYECTO DE INVESTIGACIÓN APROBADO

ESTRUCTURA PROGRAMATICA									
PROGRAMA		SUBPROGRAMA		PROYECTO			OBRA/ACTIVIDAD		
161-FOMENTO AL DESARROLLO DE LAS HUMANIDADES, DE LA CIENCIA, LA TECNOLOGÍA Y LA INNOVACIÓN		02-REALIZACIÓN DE PROYECTOS DE INVESTIGACIÓN CIENTÍFICA RELEVANTE		000-- -			001-APROBAR PROYECTOS DE INVESTIGACIÓN EN LA SIERRA SUR		
POBLACIÓN O ÁREA DE ENFOQUE POTENCIAL	ATRIBUTO DE LA POBLACIÓN O ÁREA DE ENFOQUE:	POBLACIÓN GENERAL DEL ESTADO DE OAXACA		HOMBRES:	523793	MUJERES:	531064	TOTAL:	1054857

PRESUPUESTO ANUAL							
Aprobado	Ampliación	Reducción	Modificado	EJERCIDO T1	EJERCIDO T2	EJERCIDO T3	EJERCIDO T4
12,616,063.86	2,334,916.23	540,789.79	14,410,190.30	3,549,597.23	3,088,467.32	3,144,288.24	4,627,837.51
TOTAL EJERCIDO AL TRIMESTRE VIGENTE							14,410,190.30

PRESUPUESTO TRIMESTRAL DE LA ACTIVIDAD						
Aprobado	Modificado	Comprometido	Devengado	Ejercido	% de Ejercido Vs. Modificado	
2,311,611.62	4,627,837.51	4,627,837.51	4,627,837.51	4,627,837.51	100.00	

DATOS DEL INDICADOR						
Nombre :	PORCENTAJE DE PROYECTOS DE INVESTIGACIÓN APROBADOS			Número de indicador :	217	
Definición :	MIDE EL PORCENTAJE DE PROYECTOS DE INVESTIGACIÓN APROBADOS					
Método de Cálculo :	(NÚMERO DE PROYECTOS DE INVESTIGACIÓN APROBADOS / NÚMERO DE PROYECTOS DE INVESTIGACIÓN PROGRAMADOS)*100					
Tipo	Dimensión	Frecuencia de Medición	Forma de cálculo del indicador	Tipo de Valor	Sentido Esperado	
GESTIÓN	EFICACIA	TRIMESTRAL	PORCENTAJE	FLUJO	ASCENDENTE	

MEDIOS DE VERIFICACIÓN / FUENTE INFORMACIÓN			SUPUESTO			
INFORME DE RESULTADOS DE INVESTIGACION TRIMESTRAL EMITIDO Y RESGUARDADO POR VICE-RECTORIA ACADEMICA DE LA UNIVERSIDAD DE LA SIERRA SUR			LOS INVESTIGADORES CUENTAN CON RECURSOS MATERIALES, FINANCIEROS, TECNOLOGICOS, HUMANOS Y CONDICIONES PARA LA REALIZACIÓN DE PROYECTOS DE INVESTIGACIÓN.			

DATOS DE LA META						
Definición de la variable Meta:	1 - MIDE LOS PROYECTOS DE INVESTIGACIÓN APROBADOS					
Unidad de medida:	25 - NÚMERO					

LÍNEA BASE				VALOR PROGRAMADO ANUAL			
AÑO	2025	VALOR	0.00	AÑO	2025	VALOR	106.00

AVANCE TRIMESTRAL OBRA/ACTIVIDAD							
METAS	1er.TRIMESTRE	2o.TRIMESTRE	3er.TRIMESTRE	4o.TRIMESTRE	CUMPLIMIENTO DE METAS		
PROGRAMACIÓN INICIAL	24.00	25.00	28.00	29.00	T1+T2+T3+T4	106.00	
PROGRAMACIÓN ACTUALIZADA	30.00	25.00	62.00	19.00	T1+T2+T3+T4	136.00	
METAS ALCANZADAS	32.00	36.00	34.00	34.00	T1+T2+T3+T4	136.00	
PORCENTAJE ALCANZADO TRIMESTRAL	106.67	144.00	54.84	178.95	PORCENTAJE ALCANZADO ANUAL	100.00	

PORCENTAJE DE CUMPLIMIENTO ALCANZADO EN EL TRIMESTRE: 178.95 %

JEFE ADMINISTRATIVO  
L.C.E ERICK ALEXIS OCHOA VALENCIA  
VICE-RECTOR DE ADMINISTRACIÓN

TITULAR DE LA DEPENDENCIA/ENTIDAD  
MTRA. SANDRA KARINA RAMÍREZ VÁSQUEZ  
ENCARGADA DE DESPACHO



GOBIERNO DEL ESTADO  
DE OAXACA



## PROGRAMAS Y PROYECTOS DE INVERSION

Durante enero – marzo 2026, se dio continuación a proyectos de inversión aprobados en 2025, con el proceso de refrendado en este año, como se muestran en las siguientes tablas:

<b>CLAVE DEL PROYECTO</b>	5460012693600125
<b>NOMBRE DEL PROYECTO</b>	CONSTRUCCIÓN DE SIETE AULAS Y DOS MÓDULOS DE BAÑOS (PRIMERA ETAPA)
<b>NUMERO DE OBRA</b>	FAM-IES/0836/251555/2025
<b>OFICIO AUT.</b>	SF/SPIP/DPIP/CPCS/DPCSDS/FAM-IES/0836/2025
<b>TIPO DE RECURSO</b>	RECURSOS FEDERALES
<b>PROGRAMA FONDO CONVENIO</b>	FAM IES CAPITAL
<b>INSTITUCION EJECUTORA</b>	UNIVERSIDAD DE LA SIERRA SUR
<b>TIPO DE PROYECTO</b>	CONSTRUCCIÓN
<b>REFRENDO</b>	8,439,094.58
<b>EJERCIDO</b>	8,439,094.58

<b>CLAVE DEL PROYECTO</b>	5460012795600125
<b>NOMBRE DEL PROYECTO</b>	CONSTRUCCIÓN DEL GIMNASIO UNIVERSITARIO (PRIMERA ETAPA)
<b>NUMERO DE OBRA</b>	FAM-IES-REM/1635/252869/2025
<b>OFICIO AUT.</b>	SF/SPIP/DPIP/CPCS/DPCSDS/FAM-IES-REM/1635/2025
<b>TIPO DE RECURSO</b>	RECURSOS FEDERALES
<b>PROGRAMA FONDO CONVENIO</b>	FAM IES REMANENTES POTENCIACIÓN CAPITAL
<b>INSTITUCION EJECUTORA</b>	UNIVERSIDAD DE LA SIERRA SUR
<b>TIPO DE PROYECTO</b>	CONSTRUCCIÓN
<b>REFRENDO</b>	9,987,070.00
<b>EJERCIDO</b>	2,528,062.35



GOBIERNO DEL ESTADO  
DE OAXACA



RELACION DE BIENES INMUEBLES QUE COMPONEN EL PATRIMONIO  
DEL 01 DE ENERO AL 31 DE MARZO DE 2026  
(Pesos)

CUENTA	DESCRIPCIÓN DEL BIEN	Saldo Final
12310	TERRENOS	39,125,665
12330	EDIFICIOS NO RESIDENCIALES	255,341,407
12351	EDIFICACIÓN HABITACIONAL EN PROCESO	0
12352	EDIFICACIÓN NO HABITACIONAL EN PROCESO	12,935,259
12353	CONSTRUCCIÓN DE OBRAS PARA EL ABASTECIMIENTO DE AGUA, PETRÓLEO, GAS, ELECTRICIDAD Y TELECOMUNICACION	0
12354	DIVISIÓN DE TERRENOS Y CONSTRUCCIÓN DE OBRAS DE URBANIZACIÓN EN PROCESO	0
12355	CONSTRUCCIÓN DE VÍAS DE COMUNICACIÓN EN PROCESO	0
12356	OTRAS CONSTRUCCIONES DE INGENIERÍA CIVIL U OBRA PESADA EN PROCESO	0
12357	INSTALACIONES Y EQUIPAMIENTO EN CONSTRUCCIONES EN PROCESO	0
12359	TRABAJOS DE ACABADOS EN EDIFICACIONES Y OTROS TRABAJOS ESPECIALIZADOS EN PROCESO	0
12361	EDIFICACIÓN HABITACIONAL EN PROCESO	0
12362	EDIFICACIÓN NO HABITACIONAL EN PROCESO	0
12363	CONSTRUCCIÓN DE OBRAS PARA EL ABASTECIMIENTO DE AGUA, PETRÓLEO, GAS, ELECTRICIDAD Y TELECOMUNICACION	0
12364	DIVISIÓN DE TERRENOS Y CONSTRUCCIÓN DE OBRAS DE URBANIZACIÓN	0
12365	CONSTRUCCIÓN DE VÍAS DE COMUNICACIÓN EN PROCESO	0
12366	OTRAS CONSTRUCCIONES DE INGENIERÍA CIVIL U OBRA PESADA EN PROCESO	0
12367	INSTALACIONES Y EQUIPAMIENTO EN CONSTRUCCIONES EN PROCESO	0
12369	TRABAJOS DE ACABADOS EN EDIFICACIONES Y OTROS TRABAJOS ESPECIALIZADOS EN PROCESO	0
12390	OTROS BIENES INMUEBLES	0
	<b>SUMA TOTAL:</b>	<b>307,402,330</b>



GOBIERNO DEL ESTADO  
DE OAXACA



RELACION DE BIENES MUEBLES QUE COMPONEN EL PATRIMONIO  
DEL 01 DE ENERO AL 31 DE MARZO DE 2026  
(Pesos)

CUENTA	DESCRIPCIÓN DEL BIEN	Saldo Final
12411	MUEBLES DE OFICINA Y ESTANTERÍA	1,643,829
12412	MUEBLES, EXCEPTO DE OFICINA Y ESTANTERÍA	124,785
12413	EQUIPO DE CÓMPUTO Y DE TECNOLOGÍAS DE LA INFORMACIÓN	29,354,632
12419	OTROS MOBILIARIOS Y EQUIPOS DE ADMINISTRACIÓN	27,758
12421	EQUIPOS Y APARATOS AUDIOVISUALES	6,872,293
12422	APARATOS DEPORTIVOS	2,729,527
12423	CÁMARAS FOTOGRÁFICAS Y DE VIDEO	1,408,408
12429	OTRO MOBILIARIO Y EQUIPO EDUCACIONAL Y RECREATIVO	16,039,079
12431	EQUIPO MÉDICO Y DE LABORATORIO	48,878,340
12432	INSTRUMENTAL MÉDICO Y DE LABORATORIO	640,628
12441	AUTOMÓVILES Y CAMIONES	2,840,743
12443	EQUIPO AEROESPACIAL	0
12445	EMBARCACIONES	0
12449	OTROS EQUIPOS DE TRANSPORTE	0
12450	EQUIPO DE DEFENSA Y SEGURIDAD	406,545
12461	MAQUINARIA Y EQUIPO AGROPECUARIO	255,431
12462	MAQUINARIA Y EQUIPO INDUSTRIAL	86,669
12463	MAQUINARIA Y EQUIPO DE CONSTRUCCIÓN	197,946
12464	SISTEMAS DE AIRE ACONDICIONADO, CALEFACCIÓN Y DE REFRIGERACIÓN INDUSTRIAL Y COMERCIAL	3,844,966
12465	EQUIPO DE COMUNICACIÓN Y TELECOMUNICACIÓN	435,544
12466	EQUIPOS DE GENERACIÓN ELÉCTRICA, APARATOS Y ACCESORIOS ELÉCTRICOS	7,618,042
12467	HERRAMIENTAS Y MÁQUINAS-HERRAMIENTA	255,620
12469	OTROS EQUIPOS	662,465
12471	BIENES ARTÍSTICOS, CULTURALES Y CIENTÍFICOS	0
12483	AVES	0
12484	OVINOS Y CAPRINOS	0
12486	EQUINOS	0
12487	ESPECIES MENORES Y DE ZOOLOGÍCO	0
12488	ÁRBOLES Y PLANTAS	0
12489	OTROS ACTIVOS BIOLÓGICOS	0
	<b>SUMA TOTAL:</b>	<b>124,323,251</b>



GOBIERNO DEL ESTADO  
DE OAXACA



RELACION DE CUENTAS BANCARIAS PRODUCTIVAS ESPECIFICAS  
DEL 01 DE ENERO AL 31 DE MARZO DE 2026

FONDO, PROGRAMA O CONVENIO	DATOS DE LA CUENTA BANCARIA		
	INSTITUCION BANCARIA	NUMERO DE CUENTA	FECHA DE APERTURA
UNSI U006 SUBSIDIO FEDERAL 2026	BANAMEX	7017/4669757	22/12/2025



GOBIERNO DEL ESTADO  
DE OAXACA



## **RELACION DE ESQUEMAS BURSÁTILES Y COBERTURAS FINANCIERAS**

**Del 01 de enero al 31 de marzo del 2026**

No se cuenta con relación de esquemas bursátiles y cobertura financiera



GOBIERNO DEL ESTADO  
DE OAXACA



Montos pagados por ayudas y subsidios  
Periodo del 01 de enero al 31 de marzo de 2026

La Universidad de la Sierra Sur no ejerció en el rubro de ayudas sociales durante el periodo del 01 de enero al 31 de marzo 2026

**UNIVERSIDAD DE LA SIERRA SUR**  
**Estado de Situación Financiera Detallado - LDF**  
**Al 31 de diciembre de 2025 y al 31 de marzo de 2026**  
**(PESOS)**

Concepto	31 de marzo 2026	31 de diciembre 2025	Concepto	31 de marzo 2026	31 de diciembre 2025
<b>ACTIVO</b>			<b>PASIVO</b>		
<b>Activo Circulante</b>			<b>Pasivo Circulante</b>		
Efectivo y Equivalentes	11,237,977	21,139,982	Cuentas por Pagar a Corto Plazo	3,329,139	7,857,796
Efectivo	0	0	0 Servicios Personales por Pagar a Corto Plazo	0	0
Bancos/Tesorería	0	0	0 Proveedores por Pagar a Corto Plazo	0	0
Bancos/Dependencias y Otros	5,846,724	7,965,151	0 Contratistas por Obras Públicas por Pagar a Corto Plazo	0	0
Inversiones Temporales (Hasta 3 meses)	5,391,253	13,174,831	0 Participaciones y Aportaciones por Pagar a Corto Plazo	0	0
Fondos con Afectación Específica	0	0	0 Transferencias Otorgadas por Pagar a Corto Plazo	0	0
Depósitos de Fondos de Terceros en Garantía y/o Administración	0	0	0 Intereses, Comisiones y Otros Gastos de la Deuda Pública por Pagar a Corto Plazo	0	0
Otros Efectivos y Equivalentes	0	0	0 Retenciones y Contribuciones por Pagar a Corto Plazo	1,560,470	3,152,703
Derechos a Recibir Efectivo o Equivalentes	1,785,415	300,366	0 Devoluciones de la Ley de Ingresos por Pagar a Corto Plazo	0	0
Inversiones Financieras de Corto Plazo	0	0	0 Otras Cuentas por Pagar a Corto Plazo	1,768,669	4,705,093
Cuentas por Cobrar a Corto Plazo	0	0	0 Documentos por Pagar a Corto Plazo	0	0
Deudores Diversos por Cobrar a Corto Plazo	1,785,415	300,366	0 Documentos Comerciales por Pagar a Corto Plazo	0	0
Ingresos por Recuperar a Corto Plazo	0	0	0 Documentos con Contratistas por Obras Públicas por Pagar a Corto Plazo	0	0
Deudores por Anticipos de la Tesorería a Corto Plazo	0	0	0 Otros Documentos por Pagar a Corto Plazo	0	0
Préstamos Otorgados a Corto Plazo	0	0	0 Porción a Corto Plazo de la Deuda Pública a Largo Plazo	0	0
Otros Derechos a Recibir Efectivo o Equivalentes a Corto Plazo	0	0	0 Porción a Corto Plazo de la Deuda Pública	0	0
Derechos a Recibir Bienes o Servicios	2,234,097	5,515,333	0 Porción a Corto Plazo de Arrendamiento Financiero	0	0
Anticipo a Proveedores por Adquisición de Bienes y Prestación de Servicios a Corto Plazo	0	0	0 Títulos y Valores a Corto Plazo	0	0
Anticipo a Proveedores por Adquisición de Bienes Inmuebles y Muebles a Corto Plazo	0	0	0 Pasivos Diferidos a Corto Plazo	0	0
Anticipo a Proveedores por Adquisición de Bienes Intangibles a Corto Plazo	0	0	0 Ingresos Cobrados por Adelantado a Corto Plazo	0	0
Anticipo a Contratistas por Obras Públicas a Corto Plazo	2,234,097	5,515,333	0 Intereses Cobrados por Adelantado a Corto Plazo	0	0
Otros Derechos a Recibir Bienes o Servicios a Corto Plazo	0	0	0 Otros Pasivos Diferidos a Corto Plazo	0	0
Inventarios	0	0	0 Fondos y Bienes de Terceros en Garantía y/o Administración a Corto Plazo	0	0
Inventario de Mercancías para Venta	0	0	0 Fondos en Garantía a Corto Plazo	0	0
Inventario de Mercancías Terminadas	0	0	0 Fondos en Administración a Corto Plazo	0	0
Inventario de Mercancías en Proceso de Elaboración	0	0	0 Fondos Contingentes a Corto Plazo	0	0
Inventario de Materias Primas, Materiales y Suministros para Producción	0	0	0 Fondos de Fideicomisos, Mandatos y Contratos Análogos a Corto Plazo	0	0
Bienes en Tránsito	0	0	0 Otros Fondos de Terceros en Garantía y/o Administración a Corto Plazo	0	0
Almacenes	0	0	0 Valores y Bienes en Garantía a Corto Plazo	0	0
Estimación por Pérdida o Deterioro de Activos Circulantes	0	0	0 Provisiones a Corto Plazo	0	0
Estimaciones para Cuentas Incobrables por Derechos a Recibir Efectivo o Equivalentes	0	0	0 Provisión para Demandas y Juicios a Corto Plazo	0	0
Estimación por Deterioro de Inventarios	0	0	0 Provisión para Contingencias a Corto Plazo	0	0
Otros Activos Circulantes	0	0	0 Otras Provisiones a Corto Plazo	0	0
Valores en Garantía	0	0	0 Otros Pasivos a Corto Plazo	0	0
Bienes en Garantía (excluye depósitos de fondos)	0	0	0 Ingresos por Clasificar	0	0
Bienes Derivados de Embargos, Decomisos, Aseguramientos y Dación en Pago	0	0	0 Recaudación por Participar	0	0
Adquisición con Fondos de Terceros	0	0	0 Otros Pasivos Circulantes	0	0
<b>Total de Activos Circulantes</b>	<b>15,257,489</b>	<b>26,955,681</b>	<b>Total de Pasivos Circulantes</b>	<b>3,329,139</b>	<b>7,857,796</b>
<b>Activo No Circulante</b>			<b>Pasivo No Circulante</b>		
Inversiones Financieras a Largo Plazo	0	0	0 Cuentas por Pagar a Largo Plazo	0	0
Derechos a Recibir Efectivo o Equivalentes a Largo Plazo	0	0	0 Documentos por Pagar a Largo Plazo	0	0
Bienes Inmuebles, Infraestructura y Construcciones en Proceso	307,402,330	296,435,173	0 Deuda Pública a Largo Plazo	0	0
Bienes Muebles	124,323,251	124,323,251	0 Pasivos Diferidos a Largo Plazo	0	0
Activos Intangibles	3,512,153	3,512,153	0 Fondos y Bienes de Terceros en Garantía y/o en Administración a Largo Plazo	0	0
Depreciación, Deterioro y Amortización Acumulada de Bienes	-73,694,586	-73,694,586	0 Provisiones a Largo Plazo	0	0
Activos Diferidos	0	0	0 <b>Total de Pasivos No Circulantes</b>	<b>0</b>	<b>0</b>
Estimación por Pérdida o Deterioro de Activos no Circulantes	0	0			
Otros Activos no Circulantes	0	0			
<b>Total de Activos No Circulantes</b>	<b>361,543,148</b>	<b>350,575,991</b>	<b>Total del Pasivo</b>	<b>3,329,139</b>	<b>7,857,796</b>
			<b>HACIENDA PÚBLICA/PATRIMONIO</b>		

UNIVERSIDAD DE LA SIERRA SUR

Estado de Situación Financiera Detallado - LDF  
Al 31 de diciembre de 2025 y al 31 de marzo de 2026  
(PESOS)

Concepto	31 de marzo 2026	31 de diciembre 2025	Concepto	31 de marzo 2026	31 de diciembre 2025
<b>Total del Activo</b>	<b>376,800,637</b>	<b>377,531,672</b>			
			<b>Hacienda Pública/Patrimonio Contribuido</b>	4,571,626	4,571,626
			Aportaciones	0	0
			Donaciones de Capital	792,575	792,575
			Actualización de la Hacienda Pública/Patrimonio	3,779,051	3,779,051
			<b>Hacienda Pública/Patrimonio Generado</b>	<b>368,899,872</b>	<b>365,102,250</b>
			Resultados del Ejercicio (Ahorro/ Desahorro)	3,797,622	11,721,722
			Resultados de Ejercicios Anteriores	308,091,906	296,370,184
			Revalúos	56,956,075	56,956,075
			Reservas	0	0
			Rectificaciones de Resultados de Ejercicios Anteriores	54,269	54,269
			<b>Exceso o insuficiencia en la Actualización de la Hacienda Pública/Patrimonio</b>	0	0
			Resultado por Posición Monetaria	0	0
			Resultado por Tenencia de Activos no Monetarios	0	0
			<b>Total Hacienda Pública/Patrimonio</b>	<b>373,471,498</b>	<b>369,673,876</b>
			<b>Total del Pasivo y Hacienda Pública/Patrimonio</b>	<b>376,800,637</b>	<b>377,531,672</b>

**UNIVERSIDAD DE LA SIERRA SUR**  
**Balance Presupuestario - LDF**  
**Del 1 de enero al 31 de marzo de 2026**  
**(PESOS)**

Concepto	Estimado/ Aprobado	Devengado	Recaudado/ Pagado
<b>A. Ingresos Totales (A = A1+A2+A3)</b>	<b>144,885,699</b>	<b>42,636,917</b>	<b>42,636,917</b>
A1. Ingresos de Libre Disposición	123,304,517	29,406,382	29,406,382
A2. Transferencias Federales Etiquetadas	21,581,182	13,230,535	13,230,535
A3. Financiamiento Neto			
<b>B. Egresos Presupuestarios<sup>1</sup> (B = B1+B2)</b>	<b>144,885,699</b>	<b>42,636,917</b>	<b>28,228,902</b>
B1. Gasto No Etiquetado (sin incluir Amortización de la Deuda Pública)	123,304,517	29,406,382	17,147,008
B2. Gasto Etiquetado (sin incluir Amortización de la Deuda Pública)	21,581,182	13,230,535	11,081,894
<b>C. Remanentes del Ejercicio Anterior (C = C1 + C2)</b>		<b>0</b>	<b>0</b>
C1. Remanentes de Ingresos de Libre Disposición aplicados en el periodo			
C2. Remanentes de Transferencias Federales Etiquetadas aplicados en el periodo			
<b>I. Balance Presupuestario (I = A - B + C)</b>	<b>0</b>	<b>0</b>	<b>14,408,015</b>
<b>II. Balance Presupuestario sin Financiamiento Neto (II = I - A3)</b>	<b>0</b>	<b>0</b>	<b>14,408,015</b>
<b>III. Balance Presupuestario sin Financiamiento Neto y sin Remanentes del Ejercicio Anterior (III= II - C)</b>	<b>0</b>	<b>0</b>	<b>14,408,015</b>

Concepto	Aprobado	Devengado	Pagado
<b>E. Intereses, Comisiones y Gastos de la Deuda (E = E1+E2)</b>	<b>0</b>	<b>0</b>	<b>0</b>
E1. Intereses, Comisiones y Gastos de la Deuda con Gasto No Etiquetado	0	0	0
E2. Intereses, Comisiones y Gastos de la Deuda con Gasto Etiquetado	0	0	0
<b>IV. Balance Primario (IV = III + E)</b>	<b>0</b>	<b>0</b>	<b>14,408,015</b>

Concepto	Estimado/ Aprobado	Devengado	Recaudado/ Pagado
<b>F. Financiamiento (F = F1 + F2)</b>	<b>0</b>	<b>0</b>	<b>0</b>
F1. Financiamiento con Fuente de Pago de Ingresos de Libre Disposición	0	0	0
F2. Financiamiento con Fuente de Pago de Transferencias Federales Etiquetadas	0	0	0
<b>G. Amortización de la Deuda (G = G1 + G2)</b>	<b>0</b>	<b>0</b>	<b>0</b>
G1. Amortización de la Deuda Pública con Gasto No Etiquetado	0	0	0
G2. Amortización de la Deuda Pública con Gasto Etiquetado	0	0	0
<b>A3. Financiamiento Neto (A3 = F - G)</b>	<b>0</b>	<b>0</b>	<b>0</b>

Concepto	Estimado/ Aprobado	Devengado	Recaudado/ Pagado
A1. Ingresos de Libre Disposición	123,304,517	29,406,382	29,406,382
<b>A3.1 Financiamiento Neto con Fuente de Pago de Ingresos de Libre Disposición (A3.1 = F1 - G1)</b>	<b>0</b>	<b>0</b>	<b>0</b>
F1. Financiamiento con Fuente de Pago de Ingresos de Libre Disposición	0	0	0
G1. Amortización de la Deuda Pública con Gasto No Etiquetado	0	0	0
B1. Gasto No Etiquetado (sin incluir Amortización de la Deuda Pública)	123,304,517	29,406,382	17,147,008
C1. Remanentes de Ingresos de Libre Disposición aplicados en el periodo		0	0
<b>V. Balance Presupuestario de Recursos Disponibles (V = A1 + A3.1 - B1 + C1)</b>	<b>0</b>	<b>0</b>	<b>12,259,374</b>
<b>VI. Balance Presupuestario de Recursos Disponibles sin Financiamiento Neto (VI = V - A3.1)</b>	<b>0</b>	<b>0</b>	<b>12,259,374</b>

Concept	Estimado/ Aprobado	Devengado	Recaudado/ Pagado
A2. Transferencias Federales Etiquetadas	21,581,182	13,230,535	13,230,535
<b>A3.2 Financiamiento Neto con Fuente de Pago de Transferencias Federales Etiquetadas (A3.2 = F2 - G2)</b>	<b>0</b>	<b>0</b>	<b>0</b>
F2. Financiamiento con Fuente de Pago de Transferencias Federales Etiquetadas			
G2. Amortización de la Deuda Pública con Gasto Etiquetado			
B2. Gasto Etiquetado (sin incluir Amortización de la Deuda Pública)	21,581,182	13,230,535	11,081,894
C2. Remanentes de Transferencias Federales Etiquetadas aplicados en el periodo		0	0
<b>VII. Balance Presupuestario de Recursos Etiquetados (VII = A2 + A3.2 - B2 + C2)</b>	<b>0</b>	<b>0</b>	<b>2,148,641</b>
<b>VIII. Balance Presupuestario de Recursos Etiquetados sin Financiamiento Neto (VIII = VII - A3.2)</b>	<b>0</b>	<b>0</b>	<b>2,148,641</b>



**UNIVERSIDAD DE LA SIERRA SUR**  
**Informe Análítico de la Deuda Pública y Otros Pasivos - LDF**  
**Del 1 de enero al 31 de marzo de 2026**  
**(PESOS)**

Denominación de la Deuda Pública y Otros Pasivos	Saldo al 31 de diciembre de 2025 (d)	Disposiciones del Periodo (e)	Amortizaciones del Periodo (f)	Revaluaciones, Reclasificaciones y Otros Ajustes (g)	Saldo Final del Periodo (h) h=d+e-f+g	Pago de Intereses del Periodo (i)	Pago de Comisiones y demás costos asociados durante el Periodo (j)
<b>1. Deuda Pública (I=A+B)</b>							
A. Corto Plazo (A=a1+a2+a3)							
a1) Instituciones de Crédito							
a2) Títulos y Valores							
a3) Arrendamientos Financieros							
B. Largo Plazo (B=b1+b2+b3)							
b1) Instituciones de Crédito							
b2) Títulos y Valores							
b3) Arrendamientos Financieros							
<b>2. Otros Pasivos</b>	<b>7,857,796</b>				<b>3,329,139</b>		
<b>3. Total de la Deuda Pública y Otros Pasivos (3=1+2)</b>							
<b>4. Deuda Contingente <sup>1</sup> (Informativo)</b>							
A. Deuda Contingente 1							
B. Deuda Contingente 2							
C. Deuda Contingente XX							
<b>5. Valor de Instrumentos Bono Cupón Cero <sup>2</sup> (Informativo)</b>							
A. Instrumento Bono Cupón Cero 1							
B. Instrumento Bono Cupón Cero 2							
C. Instrumento Bono Cupón Cero XX							

<sup>1</sup> Se refiere a cualquier Financiamiento sin fuente o garantía de pago definida, que sea asumida de manera solidaria o subsidiaria por las Entidades Federativas con sus Municipios, organismos descentralizados y empresas de participación estatal mayoritaria y fideicomisos, locales o municipales, y por los Municipios con sus respectivos organismos descentralizados y empresas de participación municipal mayoritaria.

<sup>2</sup> Se refiere al valor del Bono Cupón Cero que respalda el pago de los créditos asociados al mismo (Activo).

Obligaciones a Corto Plazo (k)	Monto Contratado (l)	Plazo Pactado (m)	Tasa de Interés (n)	Comisiones y Costos Relacionados (o)	Tasa Efectiva (p)
<b>6. Obligaciones a Corto Plazo (Informativo)</b>					
A. Crédito 1					
B. Crédito 2					
C. Crédito XX					

UNIVERSIDAD DE LA SIERRA SUR  
**Informe Analítico de Obligaciones Diferentes de Financiamientos -LDF**  
 Del 1 de enero al 31 de marzo de 2026  
 (PESOS)

Denominación de las Obligaciones Diferentes de Financiamiento (c)	Fecha del Contrato (d)	Fecha de inicio de operación del proyecto (e)	Fecha de vencimiento (f)	Monto de la Inversión pactado (g)	Plazo pactado (h)	Monto promedio mensual del pago de la contraprestación (i)	Monto promedio mensual del pago de la contraprestación correspondiente al pago de inversión (j)	Monto pagado de la Inversión al 31 de marzo de 2026 de 20XN (k)	Monto pagado de la Inversión actualizado al 31 de marzo de 2026 de 20XN (l)	Saldo pendiente por pagar de la Inversión al 31 de marzo de 2026 de 20XN (m = g - l)
<b>A. Asociaciones Público Privadas (APP's) (A=a+b+c+d)</b>				0		0	0	0	0	0
a) APP 1				0		0	0	0	0	0
b) APP 2				0		0	0	0	0	0
c) APP 3				0		0	0	0	0	0
d) APP XX				0		0	0	0	0	0
<b>B. Otros Instrumentos (B=a+b+c+d)</b>				0		0	0	0	0	0
a) Otro Instrumento 1				0		0	0	0	0	0
b) Otro Instrumento 2				0		0	0	0	0	0
c) Otro Instrumento 3				0		0	0	0	0	0
d) Otro Instrumento XX				0		0	0	0	0	0
<b>C. Total de Obligaciones Diferentes de Financiamiento (C=A+B)</b>				0		0	0	0	0	0

**UNIVERSIDAD DE LA SIERRA SUR**  
**Estado Analítico del Ejercicio del Presupuesto de Egresos Detallado - LDF**  
**Clasificación por Objeto del Gasto (Capítulo y Concepto)**  
**Del 1 de enero al 31 de marzo de 2026**  
**(PESOS)**

Concepto	Egresos					Subejercicio
	Aprobado	Ampliaciones/ (Reducciones)	Modificado	Devengado	Pagado	
<b>I. Gasto No Etiquetado (I=A+B+C+D+E+F+G+H+I)</b>	<b>123,304,517</b>	<b>0</b>	<b>123,304,517</b>	<b>29,406,382</b>	<b>17,147,008</b>	<b>93,898,135</b>
A. Servicios Personales (A=a1+a2+a3+a4+a5+a6+a7)	0	0	0	0	0	0
a1) Remuneraciones al Personal de Carácter Permanente	0	0	0	0	0	0
a2) Remuneraciones al Personal de Carácter Transitorio	0	0	0	0	0	0
a3) Remuneraciones Adicionales y Especiales	0	0	0	0	0	0
a4) Seguridad Social	0	0	0	0	0	0
a5) Otras Prestaciones Sociales y Económicas	0	0	0	0	0	0
a6) Previsiones	0	0	0	0	0	0
a7) Pago de Estímulos a Servidores Públicos	0	0	0	0	0	0
B. Materiales y Suministros (B=b1+b2+b3+b4+b5+b6+b7+b8+b9)	0	0	0	0	0	0
b1) Materiales de Administración, Emisión de Documentos y Artículos Oficiales	0	0	0	0	0	0
b2) Alimentos y Utensilios	0	0	0	0	0	0
b3) Materias Primas y Materiales de Producción y Comercialización	0	0	0	0	0	0
b4) Materiales y Artículos de Construcción y de Reparación	0	0	0	0	0	0
b5) Productos Químicos, Farmacéuticos y de Laboratorio	0	0	0	0	0	0
b6) Combustibles, Lubrificantes y Aditivos	0	0	0	0	0	0
b7) Vestuario, Blancos, Prendas de Protección y Artículos Deportivos	0	0	0	0	0	0
b8) Materiales y Suministros Para Seguridad	0	0	0	0	0	0
b9) Herramientas, Refacciones y Accesorios Menores	0	0	0	0	0	0
C. Servicios Generales (C=c1+c2+c3+c4+c5+c6+c7+c8+c9)	0	0	0	0	0	0
c1) Servicios Básicos	0	0	0	0	0	0
c2) Servicios de Arrendamiento	0	0	0	0	0	0
c3) Servicios Profesionales, Científicos, Técnicos y Otros Servicios	0	0	0	0	0	0
c4) Servicios Financieros, Bancarios y Comerciales	0	0	0	0	0	0
c5) Servicios de Instalación, Reparación, Mantenimiento y Conservación	0	0	0	0	0	0
c6) Servicios de Comunicación Social y Publicidad	0	0	0	0	0	0
c7) Servicios de Traslado y Viáticos	0	0	0	0	0	0
c8) Servicios Oficiales	0	0	0	0	0	0
c9) Otros Servicios Generales	0	0	0	0	0	0
D. Transferencias, Asignaciones, Subsidios y Otras Ayudas (D=d1+d2+d3+d4+d5+d6+d7+d8+d9)	123,304,517	0	123,304,517	29,406,382	17,147,008	93,898,135
d1) Transferencias Internas y Asignaciones al Sector Público	123,304,517	0	123,304,517	29,406,382	17,147,008	93,898,135
d2) Transferencias al Resto del Sector Público	0	0	0	0	0	0
d3) Subsidios y Subvenciones	0	0	0	0	0	0
d4) Ayudas Sociales	0	0	0	0	0	0
d5) Pensiones y Jubilaciones	0	0	0	0	0	0
d6) Transferencias a Fideicomisos, Mandatos y Otros Análogos	0	0	0	0	0	0
d7) Transferencias a la Seguridad Social	0	0	0	0	0	0
d8) Donativos	0	0	0	0	0	0
d9) Transferencias al Exterior	0	0	0	0	0	0
E. Bienes Muebles, Inmuebles e Intangibles	0	0	0	0	0	0
e1) Mobiliario y Equipo de Administración	0	0	0	0	0	0
e2) Mobiliario y Equipo Educativo y Recreativo	0	0	0	0	0	0
e3) Equipo e Instrumental Médico y de Laboratorio	0	0	0	0	0	0
e4) Vehículos y Equipo de Transporte	0	0	0	0	0	0
e5) Equipo de Defensa y Seguridad	0	0	0	0	0	0
e6) Maquinaria, Otros Equipos y Herramientas	0	0	0	0	0	0
e7) Activos Biológicos	0	0	0	0	0	0
e8) Bienes Inmuebles	0	0	0	0	0	0
e9) Activos Intangibles	0	0	0	0	0	0
F. Inversión Pública (F=f1+f2+f3)	0	0	0	0	0	0
f1) Obra Pública en Bienes de Dominio Público	0	0	0	0	0	0
f2) Obra Pública en Bienes Propios	0	0	0	0	0	0
f3) Proyectos Productivos y Acciones de Fomento	0	0	0	0	0	0
G. Inversiones Financieras y Otras Provisiones (G=g1+g2+g3+g4+g5+g6+g7)	0	0	0	0	0	0
g1) Inversiones Para el Fomento de Actividades Productivas	0	0	0	0	0	0
g2) Acciones y Participaciones de Capital	0	0	0	0	0	0
g3) Compra de Títulos y Valores	0	0	0	0	0	0
g4) Concesión de Préstamos	0	0	0	0	0	0
g5) Inversiones en Fideicomisos, Mandatos y Otros Análogos	0	0	0	0	0	0
Fideicomiso de Desastres Naturales (Informativo)	0	0	0	0	0	0
g6) Otras Inversiones Financieras	0	0	0	0	0	0
g7) Provisiones para Contingencias y Otras Erogaciones Especiales	0	0	0	0	0	0
H. Participaciones y Aportaciones (H=h1+h2+h3)	0	0	0	0	0	0
h1) Participaciones	0	0	0	0	0	0
h2) Aportaciones	0	0	0	0	0	0
h3) Convenios	0	0	0	0	0	0
I. Deuda Pública (I=i1+i2+i3+i4+i5+i6+i7)	0	0	0	0	0	0
i1) Amortización de la Deuda Pública	0	0	0	0	0	0
i2) Intereses de la Deuda Pública	0	0	0	0	0	0
i3) Comisiones de la Deuda Pública	0	0	0	0	0	0
i4) Gastos de la Deuda Pública	0	0	0	0	0	0
i5) Costo por Coberturas	0	0	0	0	0	0
i6) Apoyos Financieros	0	0	0	0	0	0
i7) Adeudos de Ejercicios Fiscales Anteriores (ADEFAS)	0	0	0	0	0	0

**UNIVERSIDAD DE LA SIERRA SUR**
**Estado Analítico del Ejercicio del Presupuesto de Egresos Detallado - LDF**
**Clasificación por Objeto del Gasto (Capítulo y Concepto)**

Del 1 de enero al 31 de marzo de 2026

(PESOS)

Concepto	Egresos					Subejercicio
	Aprobado	Ampliaciones/ (Reducciones)	Modificado	Devengado	Pagado	
<b>Concepto</b>	<b>Aprobado</b>	<b>Ampliaciones/ (Reducciones)</b>	<b>Modificado</b>	<b>Devengado</b>	<b>Pagado</b>	<b>Subejercicio</b>
<b>II. Gasto Etiquetado (II=A+B+C+D+E+F+G+H+I)</b>	<b>21,581,182</b>	<b>18,814,626</b>	<b>40,395,808</b>	<b>13,230,535</b>	<b>11,081,894</b>	<b>27,165,273</b>
A. Servicios Personales (A=a1+a2+a3+a4+a5+a6+a7)	0	0	0	0	0	0
a1) Remuneraciones al Personal de Carácter Permanente	0	0	0	0	0	0
a2) Remuneraciones al Personal de Carácter Transitorio	0	0	0	0	0	0
a3) Remuneraciones Adicionales y Especiales	0	0	0	0	0	0
a4) Seguridad Social	0	0	0	0	0	0
a5) Otras Prestaciones Sociales y Económicas	0	0	0	0	0	0
a6) Previsiones	0	0	0	0	0	0
a7) Pago de Estímulos a Servidores Públicos	0	0	0	0	0	0
B. Materiales y Suministros (B=b1+b2+b3+b4+b5+b6+b7+b8+b9)	0	0	0	0	0	0
b1) Materiales de Administración, Emisión de Documentos y Artículos Oficiales	0	0	0	0	0	0
b2) Alimentos y Utensilios	0	0	0	0	0	0
b3) Materias Primas y Materiales de Producción y Comercialización	0	0	0	0	0	0
b4) Materiales y Artículos de Construcción y de Reparación	0	0	0	0	0	0
b5) Productos Químicos, Farmacéuticos y de Laboratorio	0	0	0	0	0	0
b6) Combustibles, Lubricantes y Aditivos	0	0	0	0	0	0
b7) Vestuario, Blancos, Prendas de Protección y Artículos Deportivos	0	0	0	0	0	0
b8) Materiales y Suministros Para Seguridad	0	0	0	0	0	0
b9) Herramientas, Refacciones y Accesorios Menores	0	0	0	0	0	0
C. Servicios Generales (C=c1+c2+c3+c4+c5+c6+c7+c8+c9)	0	0	0	0	0	0
c1) Servicios Básicos	0	0	0	0	0	0
c2) Servicios de Arrendamiento	0	0	0	0	0	0
c3) Servicios Profesionales, Científicos, Técnicos y Otros Servicios	0	0	0	0	0	0
c4) Servicios Financieros, Bancarios y Comerciales	0	0	0	0	0	0
c5) Servicios de Instalación, Reparación, Mantenimiento y Conservación	0	0	0	0	0	0
c6) Servicios de Comunicación Social y Publicidad	0	0	0	0	0	0
c7) Servicios de Traslado y Viáticos	0	0	0	0	0	0
c8) Servicios Oficiales	0	0	0	0	0	0
c9) Otros Servicios Generales	0	0	0	0	0	0
D. Transferencias, Asignaciones, Subsidios y Otras Ayudas (D=d1+d2+d3+d4+d5+d6+d7+d8+d9)	21,581,182	388,461	21,969,643	2,263,378	114,737	19,706,265
d1) Transferencias Internas y Asignaciones al Sector Público	20,673,470	388,461	21,061,931	2,263,378	114,737	18,798,553
d2) Transferencias al Resto del Sector Público	0	0	0	0	0	0
d3) Subsidios y Subvenciones	0	0	0	0	0	0
d4) Ayudas Sociales	907,712	0	907,712	0	0	907,712
d5) Pensiones y Jubilaciones	0	0	0	0	0	0
d6) Transferencias a Fideicomisos, Mandatos y Otros Análogos	0	0	0	0	0	0
d7) Transferencias a la Seguridad Social	0	0	0	0	0	0
d8) Donativos	0	0	0	0	0	0
d9) Transferencias al Exterior	0	0	0	0	0	0
E. Bienes Muebles, Inmuebles e Intangibles (E=e1+e2+e3+e4+e5+e6+e7+e8+e9)	0	0	0	0	0	0
e1) Mobiliario y Equipo de Administración	0	0	0	0	0	0
e2) Mobiliario y Equipo Educativo y Recreativo	0	0	0	0	0	0
e3) Equipo e Instrumental Médico y de Laboratorio	0	0	0	0	0	0
e4) Vehículos y Equipo de Transporte	0	0	0	0	0	0
e5) Equipo de Defensa y Seguridad	0	0	0	0	0	0
e6) Maquinaria, Otros Equipos y Herramientas	0	0	0	0	0	0
e7) Activos Biológicos	0	0	0	0	0	0
e8) Bienes Inmuebles	0	0	0	0	0	0
e9) Activos Intangibles	0	0	0	0	0	0
F. Inversión Pública (F=f1+f2+f3)	0	18,426,165	18,426,165	10,967,157	10,967,157	7,459,008
f1) Obra Pública en Bienes de Dominio Público	0	18,426,165	18,426,165	10,967,157	10,967,157	7,459,008
f2) Obra Pública en Bienes Propios	0	0	0	0	0	0
f3) Proyectos Productivos y Acciones de Fomento	0	0	0	0	0	0
G. Inversiones Financieras y Otras Provisiones (G=g1+g2+g3+g4+g5+g6+g7)	0	0	0	0	0	0
g1) Inversiones Para el Fomento de Actividades Productivas	0	0	0	0	0	0
g2) Acciones y Participaciones de Capital	0	0	0	0	0	0
g3) Compra de Títulos y Valores	0	0	0	0	0	0
g4) Concesión de Préstamos	0	0	0	0	0	0
g5) Inversiones en Fideicomisos, Mandatos y Otros Análogos	0	0	0	0	0	0
Fideicomiso de Desastres Naturales (Informativo)	0	0	0	0	0	0
g6) Otras Inversiones Financieras	0	0	0	0	0	0
g7) Provisiones para Contingencias y Otras Erogaciones Especiales	0	0	0	0	0	0
H. Participaciones y Aportaciones (H=h1+h2+h3)	0	0	0	0	0	0
h1) Participaciones	0	0	0	0	0	0
h2) Aportaciones	0	0	0	0	0	0
h3) Convenios	0	0	0	0	0	0
I. Deuda Pública (I=i1+i2+i3+i4+i5+i6+i7)	0	0	0	0	0	0
i1) Amortización de la Deuda Pública	0	0	0	0	0	0
i2) Intereses de la Deuda Pública	0	0	0	0	0	0
i3) Comisiones de la Deuda Pública	0	0	0	0	0	0
i4) Gastos de la Deuda Pública	0	0	0	0	0	0
i5) Costo por Coberturas	0	0	0	0	0	0
i6) Apoyos Financieros	0	0	0	0	0	0
i7) Adeudos de Ejercicios Fiscales Anteriores (ADEFAS)	0	0	0	0	0	0
<b>III. Total de Egresos (III = I + II)</b>	<b>144,885,699</b>	<b>18,814,626</b>	<b>163,700,324</b>	<b>42,636,917</b>	<b>28,228,902</b>	<b>121,063,407</b>

**UNIVERSIDAD DE LA SIERRA SUR**

**Estado Analítico del Ejercicio del Presupuesto de Egresos Detallado - LDF**  
**Clasificación Administrativa**  
**Del 1 de enero al 31 de marzo de 2026**  
**(PESOS)**

Concepto	Egresos					Subejercicio
	Aprobado	Ampliaciones/ (Reducciones)	Modificado	Devengado	Pagado	
<b>I. Gasto No Etiquetado (I=A)</b>	<b>123,304,517</b>	<b>0</b>	<b>123,304,517</b>	<b>29,406,382</b>	<b>17,147,008</b>	<b>93,898,135</b>
A. UNIVERSIDAD DE LA SIERRA SUR	123,304,517	0	123,304,517	29,406,382	17,147,008	93,898,135
<b>II. Gasto Etiquetado (II=A)</b>	<b>21,581,182</b>	<b>18,814,626</b>	<b>40,395,808</b>	<b>13,230,535</b>	<b>11,081,894</b>	<b>27,165,273</b>
A. UNIVERSIDAD DE LA SIERRA SUR	21,581,182	18,814,626	40,395,808	13,230,535	11,081,894	27,165,273
<b>III. Total de Egresos (III = I + II)</b>	<b>144,885,699</b>	<b>18,814,626</b>	<b>163,700,324</b>	<b>42,636,917</b>	<b>28,228,902</b>	<b>121,063,407</b>

**UNIVERSIDAD DE LA SIERRA SUR**
**Estado Analítico del Ejercicio del Presupuesto de Egresos Detallado - LDF**
**Clasificación Funcional (Finalidad y Función)**
**Del 1 de enero al 31 de marzo de 2026**
**(PESOS)**

Concepto	Egresos					Subejercicio
	Aprobado	Ampliaciones/ (Reducciones)	Modificado	Devengado	Pagado	
<b>I. Gasto No Etiquetado (I=A+B+C+D)</b>	<b>123,304,517</b>	<b>0</b>	<b>123,304,517</b>	<b>29,406,382</b>	<b>17,147,008</b>	<b>93,898,135</b>
<b>A. Gobierno (A=a1+a2+a3+a4+a5+a6+a7+a8)</b>	<b>0</b>	<b>0</b>	<b>0</b>	<b>0</b>	<b>0</b>	<b>0</b>
a1) Legislación	0	0	0	0	0	0
a2) Justicia	0	0	0	0	0	0
a3) Coordinación de la Política de Gobierno	0	0	0	0	0	0
a4) Relaciones Exteriores	0	0	0	0	0	0
a5) Asuntos Financieros y Hacendarios	0	0	0	0	0	0
a6) Seguridad Nacional	0	0	0	0	0	0
a7) Asuntos de Orden Público y de Seguridad Interior	0	0	0	0	0	0
a8) Otros Servicios Generales	0	0	0	0	0	0
<b>B. Desarrollo Social (B=b1+b2+b3+b4+b5+b6+b7)</b>	<b>108,349,748</b>	<b>0</b>	<b>108,349,748</b>	<b>25,951,282</b>	<b>15,092,092</b>	<b>82,398,466</b>
b1) Protección Ambiental	0	0	0	0	0	0
b2) Vivienda y Servicios a la Comunidad	0	0	0	0	0	0
b3) Salud	0	0	0	0	0	0
b4) Recreación, Cultura y Otras Manifestaciones Sociales	0	0	0	0	0	0
b5) Educación	108,349,748	0	108,349,748	25,951,282	15,092,092	82,398,466
b6) Protección Social	0	0	0	0	0	0
b7) Otros Asuntos Sociales	0	0	0	0	0	0
<b>C. Desarrollo Económico (C=c1+c2+c3+c4+c5+c6+c7+c8+c9)</b>	<b>14,954,769</b>	<b>0</b>	<b>14,954,769</b>	<b>3,455,100</b>	<b>2,054,916</b>	<b>11,499,669</b>
c1) Asuntos Económicos, Comerciales y Laborales en el Sector Privado	0	0	0	0	0	0
c2) Agropecuaria, Silvicultura, Pesca y Caza	0	0	0	0	0	0
c3) Combustibles y Energía	0	0	0	0	0	0
c4) Minería, Manufacturas y Construcción	0	0	0	0	0	0
c5) Transporte	0	0	0	0	0	0
c6) Comunicaciones	0	0	0	0	0	0
c7) Turismo	0	0	0	0	0	0
c8) Ciencia, Tecnología e Innovación	14,954,769	0	14,954,769	3,455,100	2,054,916	11,499,669
c9) Otras Industrias y Otros Asuntos Económicos	0	0	0	0	0	0
<b>D. Otras No Clasificadas en Funciones Anteriores (D=d1+d2+d3+d4)</b>	<b>0</b>	<b>0</b>	<b>0</b>	<b>0</b>	<b>0</b>	<b>0</b>
d1) Transacciones de la Deuda Pública / Costo Financiero de la Deuda	0	0	0	0	0	0
d2) Transferencias, Participaciones y Aportaciones Entre Diferentes Niveles y Órdenes de Gobierno	0	0	0	0	0	0
d3) Saneamiento del Sistema Financiero	0	0	0	0	0	0
d4) Adeudos de Ejercicios Fiscales Anteriores	0	0	0	0	0	0
<b>II: Gasto Etiquetado (II=A+B+C+D)</b>	<b>21,581,182</b>	<b>18,814,626</b>	<b>40,395,808</b>	<b>13,230,535</b>	<b>11,081,894</b>	<b>27,165,273</b>
<b>A. Gobierno (A=a1+a2+a3+a4+a5+a6+a7+a8)</b>	<b>0</b>	<b>0</b>	<b>0</b>	<b>0</b>	<b>0</b>	<b>0</b>
a1) Legislación	0	0	0	0	0	0
a2) Justicia	0	0	0	0	0	0
a3) Coordinación de la Política de Gobierno	0	0	0	0	0	0
a4) Relaciones Exteriores	0	0	0	0	0	0
a5) Asuntos Financieros y Hacendarios	0	0	0	0	0	0
a6) Seguridad Nacional	0	0	0	0	0	0
a7) Asuntos de Orden Público y de Seguridad Interior	0	0	0	0	0	0
a8) Otros Servicios Generales	0	0	0	0	0	0
<b>B. Desarrollo Social (B=b1+b2+b3+b4+b5+b6+b7)</b>	<b>20,931,440</b>	<b>18,806,826</b>	<b>39,738,265</b>	<b>13,145,558</b>	<b>11,081,894</b>	<b>26,592,708</b>
b1) Protección Ambiental	0	0	0	0	0	0
b2) Vivienda y Servicios a la Comunidad	0	0	0	0	0	0
b3) Salud	0	0	0	0	0	0
b4) Recreación, Cultura y Otras Manifestaciones Sociales	0	0	0	0	0	0
b5) Educación	20,931,440	18,806,826	39,738,265	13,145,558	11,081,894	26,592,708
b6) Protección Social	0	0	0	0	0	0
b7) Otros Asuntos Sociales	0	0	0	0	0	0
<b>C. Desarrollo Económico (C=c1+c2+c3+c4+c5+c6+c7+c8+c9)</b>	<b>649,742</b>	<b>7,800</b>	<b>657,542</b>	<b>84,977</b>	<b>0</b>	<b>572,565</b>
c1) Asuntos Económicos, Comerciales y Laborales en el Sector Privado	0	0	0	0	0	0
c2) Agropecuaria, Silvicultura, Pesca y Caza	0	0	0	0	0	0
c3) Combustibles y Energía	0	0	0	0	0	0
c4) Minería, Manufacturas y Construcción	0	0	0	0	0	0
c5) Transporte	0	0	0	0	0	0
c6) Comunicaciones	0	0	0	0	0	0
c7) Turismo	0	0	0	0	0	0
c8) Ciencia, Tecnología e Innovación	649,742	7,800	657,542	84,977	0	572,565
c9) Otras Industrias y Otros Asuntos Económicos	0	0	0	0	0	0
<b>D. Otras No Clasificadas en Funciones Anteriores (D=d1+d2+d3+d4)</b>	<b>0</b>	<b>0</b>	<b>0</b>	<b>0</b>	<b>0</b>	<b>0</b>
d1) Transacciones de la Deuda Pública / Costo Financiero de la Deuda	0	0	0	0	0	0
d2) Transferencias, Participaciones y Aportaciones Entre Diferentes Niveles y Órdenes de Gobierno	0	0	0	0	0	0
d3) Saneamiento del Sistema Financiero	0	0	0	0	0	0
d4) Adeudos de Ejercicios Fiscales Anteriores	0	0	0	0	0	0
<b>III. Total de Egresos (III = I + II)</b>	<b>144,885,699</b>	<b>18,814,626</b>	<b>163,700,324</b>	<b>42,636,917</b>	<b>28,228,902</b>	<b>121,063,407</b>



**UNIVERSIDAD DE LA SIERRA SUR**

**Estado Analítico del Ejercicio del Presupuesto de Egresos Detallado - LDF**

**Clasificación de Servicios Personales por Categoría**

**Del 1 de enero al 31 de marzo de 2026**

**(PESOS)**

Concepto	Egresos					Subejercicio
	Aprobado	Ampliacione s/ (Reduccion es)	Modificado	Devengado	Pagado	
<b>I. Gasto No Etiquetado (I=A+B+C+D+E+F)</b>	<b>123,304,517</b>	<b>0</b>	<b>123,304,517</b>	<b>29,406,382</b>	<b>17,147,008</b>	<b>93,898,135</b>
A. Personal Administrativo	0	0	0	0	0	0
B. Magisterio	123,304,517	0	123,304,517	29,406,382	17,147,008	93,898,135
C. Servicios de Salud (C=c1+c2)	0	0	0	0	0	0
c1) Personal Administrativo	0	0	0	0	0	0
c2) Personal Médico, paramédico y af	0	0	0	0	0	0
D. Seguridad Pública	0	0	0	0	0	0
E. Gastos asociados a la implementación de nuevas leyes federales o reformas a las mismas (E=e1+e2)	0	0	0	0	0	0
e1) Nombre del Programa o Ley 1	0	0	0	0	0	0
e2) Nombre del Programa o Ley 2	0	0	0	0	0	0
F. Sentencias laborales definitivas	0	0	0	0	0	0
<b>II. Gasto Etiquetado (I=A+B+C+D+E+F)</b>	<b>8,807,831</b>	<b>0</b>	<b>8,807,831</b>	<b>447,347</b>	<b>0</b>	<b>8,360,484</b>
A. Personal Administrativo	0	0	0	0	0	0
B. Magisterio	8,807,831	0	8,807,831	447,347	0	8,360,484
C. Servicios de Salud (C=c1+c2)	0	0	0	0	0	0
c1) Personal Administrativo	0	0	0	0	0	0
c2) Personal Médico, paramédico y af	0	0	0	0	0	0
D. Seguridad Pública	0	0	0	0	0	0
E. Gastos asociados a la implementación de nuevas leyes federales o reformas a las mismas (E=e1+e2)	0	0	0	0	0	0
e1) Nombre del Programa o Ley 1	0	0	0	0	0	0
e2) Nombre del Programa o Ley 2	0	0	0	0	0	0
F. Sentencias laborales definitivas	0	0	0	0	0	0
<b>III. Total de Gasto en Servicios Personales (III = I</b>	<b>132,112,348</b>	<b>0</b>	<b>132,112,348</b>	<b>29,853,729</b>	<b>17,147,008</b>	<b>102,258,619</b>



**UNIVERSIDAD DE LA SIERRA SUR**  
**Informe sobre Estudios Actuariales - LDF**

	Pensiones y jubilaciones	Salud	Riesgos de trabajo	Invalidez y vida	Otras prestaciones sociales
<b>Tipo de Sistema</b>					
Prestación laboral o Fondo general para trabajadores del	0	0	0	0	0
Beneficio definido, Contribución definida o Mixto	0	0	0	0	0
<b>Población afiliada</b>					
Activos	0	0	0	0	0
Edad máxima	0	0	0	0	0
Edad mínima	0	0	0	0	0
Edad promedio	0	0	0	0	0
Pensionados y Jubilados	0	0	0	0	0
Edad máxima	0	0	0	0	0
Edad mínima	0	0	0	0	0
Edad promedio	0	0	0	0	0
Beneficiarios	0	0	0	0	0
Promedio de años de servicio (trabajadores activos)	0	0	0	0	0
Aportación individual al plan de pensión como % del salario	0	0	0	0	0
Aportación del ente público al plan de pensión como % del	0	0	0	0	0
Crecimiento esperado de los pensionados y jubilados	0	0	0	0	0
Crecimiento esperado de los activos (como %)	0	0	0	0	0
Edad de Jubilación o Pensión	0	0	0	0	0
Esperanza de vida	0	0	0	0	0
<b>Ingresos del Fondo</b>	0	0	0	0	0
Ingresos Anuales al Fondo de Pensiones	0	0	0	0	0
<b>Nómina anual</b>	0	0	0	0	0
Activos	0	0	0	0	0
Pensionados y Jubilados	0	0	0	0	0
Beneficiarios de Pensionados y Jubilados	0	0	0	0	0
<b>Monto mensual por pensión</b>	0	0	0	0	0
Máximo	0	0	0	0	0
Mínimo	0	0	0	0	0
Promedio	0	0	0	0	0
<b>Monto de la reserva</b>	0	0	0	0	0
<b>Valor presente de las obligaciones</b>	0	0	0	0	0
Pensiones y Jubilaciones en curso de pago	0	0	0	0	0
Generación actual	0	0	0	0	0
Generaciones futuras	0	0	0	0	0
<b>Valor presente de las contribuciones asociadas a los sueldos</b>	0	0	0	0	0
Generación actual	0	0	0	0	0
Generaciones futuras	0	0	0	0	0
<b>Valor presente de aportaciones futuras</b>	0	0	0	0	0
Generación actual	0	0	0	0	0
Generaciones futuras	0	0	0	0	0
Otros Ingresos	0	0	0	0	0
<b>Déficit/superávit actuarial</b>	0	0	0	0	0
Generación actual	0	0	0	0	0
Generaciones futuras	0	0	0	0	0
<b>Periodo de suficiencia</b>	0	0	0	0	0
Año de descapitalización	0	0	0	0	0
Tasa de rendimiento	0	0	0	0	0
<b>Estudio actuarial</b>	0	0	0	0	0
Año de elaboración del estudio actuarial	0	0	0	0	0
Empresa que elaboró el estudio actuarial	0	0	0	0	0