

**REPORTE DESCRIPTIVO DEL INFORME DE AVANCE MENSUAL**

Prioridad	Nombre del proyecto	Tipo de proyecto			Monto autorizado	Monto ejercido	Remanente	Alcance del proyecto en cuanto a espacios físicos, metros cuadrados y tipo de proyecto			Acciones que sustentan el avance?	Acciones por realizar	Fecha?		Observaciones	¿Es susceptible de ser inaugurado? (Cuentas)	Si ya fue inaugurada	Cuenta con Actas				
		Obra de construcción	Equipamiento	Adquisición y Mantenimiento				Proyecto sustentado	Especialización	cantidad			metros cuadrados	% de avance				Inicio	Termino	¿Cuentas con los del evento?	¿Cuentas con los del evento?	Acta Administrativa de Entrega- Recepción
2	Ampliación del Edificio de Servicios Escolares, en la Universidad de la Sierra Sur.	X			\$ 1,679,470.00	\$ 1,679,470.00	\$	oficinas académicas sanitarios vestibulo	6 1 1	183.14 9.04 45.69	Este proyecto se encuentra en proceso constructivo, actualmente se cuenta con la loseta, azulejo, pintura, luminarias, etc., y se están realizando las obras de aluminio y puertas acabados ejecutados por personal de la UNSIS	5. Dar seguimiento a la ejecución del proyecto y a las instancias correspondientes (SEP, Congreso de la Unión, Secretaría de la Contratación y Gobierno del Estado). 6. Finalizar el proyecto, cuidando la rendición de cuentas.	GLOBAL DEL PROYECTO	14/08/19	20/03/20	Este proyecto se encuentra en proceso constructivo, actualmente se cuenta con la loseta, azulejo, pintura, luminarias, cableado, y se cancelaría de aluminio y puertas de madera, todos estos acabados ejecutados por personal de la UNSIS						
3	Sistema de acceso y seguridad a la UNSIS	X			\$ 470,825.00	\$ 470,825.00	\$	torrequeles cámaras de vigilancia software de acceso y seguridad servidor pantallas	7 4 1 1 2	237.87 20.00	Este proyecto se encuentra concluido	6. Finalizar el proyecto, cuidando la rendición de cuentas.	GLOBAL DEL PROYECTO			Este proyecto se encuentra concluido						
4	Ampliación del Almacén de Servicios Escolares en la Universidad de la Sierra Sur.	X			\$ 2,370,497.00	\$ 2,111,248.43	\$ 259,248.57	Almacén de servicios generales (línea de oficinas, jardinería y mantenimiento).	15	297.11	Este proyecto se encuentra en proceso constructivo, actualmente se cuenta con la loseta, azulejo, pintura, luminarias, cableado, cancelería de aluminio y puertas de madera, todos estos acabados ejecutados por personal de la UNSIS	5. Dar seguimiento a la rendición de cuentas entre las instancias correspondientes (SEP, Congreso de la Unión, Secretaría de la Contratación y Gobierno del Estado). 6. Finalizar el proyecto, cuidando la rendición de cuentas.	GLOBAL DEL PROYECTO	04/10/19	31/03/20	Este proyecto se encuentra en proceso constructivo, actualmente se cuenta con la loseta, azulejo, pintura, luminarias, cableado, cancelería de aluminio y puertas de madera, todos estos acabados ejecutados por personal de la UNSIS						



**Lic. Erick Juárez Flores Juncos**  
Vice-Rectoría de Administración  
Nombre y firmado del Titular de la ES

**Arq. Rafael Lobos Hernández**  
Jefe del N.º. De Proyectos, Construcción y Mantenimiento  
Nombre y firma del Titular de Obras y Mantenimiento de la ES

**DEPTO. DE PROYECTOS  
CONSTRUCCION Y MITO.**

**DE ADMINISTRACIÓN**









Porcentaje de avance

97

PROYECTO 2

Nombre de la obra: Ampliación del Edificio de Servicios Escolares, en la Universidad de la Sierra Sur.

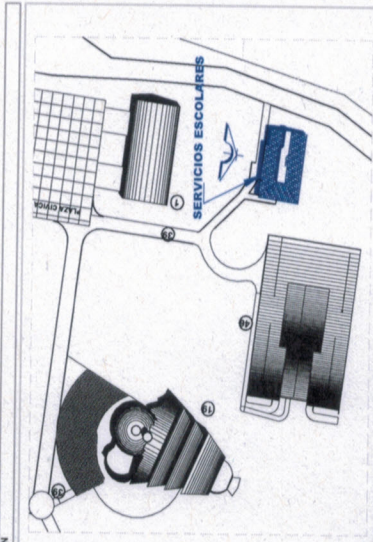

Referencia de fotos en croquis

UBICACIÓN DE LA OBRA O PROYECTO

CALLE GUILLERMO ROJAS MUANGOS, SIN. ESCO. LA UNIVERSIDAD COLONIA CD. UNIVERSITARIA, MIAHUATLÁN DE PORFIRIO DÍAZ, OAXACA, C.P. 70800.



F1: Escaleres-atención a alumnos, Loseta, pintura, luminarias y cancelería



F2: Interior Edif. de servicios escolares, Cancelería, luz, anti-pintura vinilica

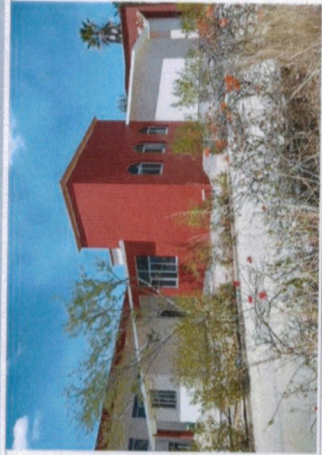

F2: Muestra parte posterior del la Ampliación del edif. De Servicios Escolares

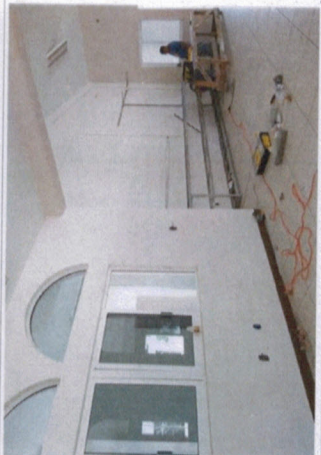

F4: Edificio de servicios escolares, Cancelería, loseta, luminarias y pintura



Comentarios de los trabajos realizados:

El proyecto "Ampliación del Edificio de Servicios Escolares, en la Universidad de la Sierra Sur", se encuentra en proceso constructivo.

La fotografía muestra:

F1: Escaleres-atención a alumnos, Loseta, pintura, luminarias y cancelería

La fotografía muestra:

F2: Muestra parte posterior del la Ampliación del edif. De Servicios Escolares

La fotografía muestra:

F3: Interior Edif. de servicios escolares, Cancelería, luminarias y pintura

La fotografía muestra:

F4: Edificio de servicios escolares, Cancelería, loseta, luminarias y pintura

La fotografía muestra:

F5: Edificio de servicios escolares, área de atención

Es muy importante que se anexe reporte fotográfico de los avances. Para ello se anexa una plantilla, se pueden copiar tantas plantillas como sea necesario. Para el equipo, mantenimiento y subvenciones, en especial, se recomienda que se capture la misma, toma, mismo ángulo y lugar para el antes, durante y después de la obra.



Lis. EUGENIA GARCÍA GARCÍA Vice-rectora de Administración

Nombre y Firma del Titular de la IES

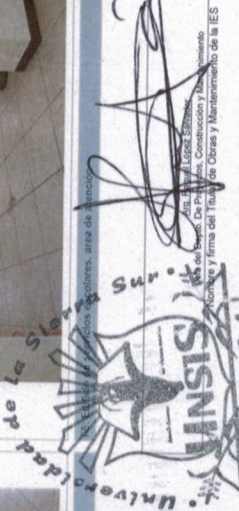

Nombre y Firma del Titular de Obras y Mantenimiento de la IES

UNISIS OAXACA DEPTO. DE PROYECTOS CONSTRUCCION Y MTO.



REPORTE FOTOGRAFICO DEL INFORME DE AVANCE MENSUAL

PROYECTO 4

Nombre de la obra: **Ampliación del Almacén de Servicios Generales, en la Universidad de la Sierra Sur.**



Porcentaje de avance

85

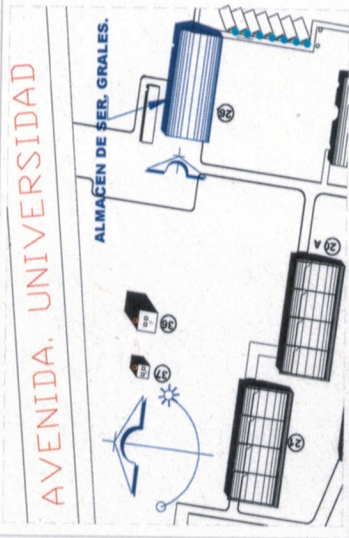

Referencia de fotos en croquis

FOTOS



F1: Vista frontal del almacén de servicios generales



F2: Interior baños hombres, loseta, azulejo

Comentarios de los trabajos realizados:  
El proyecto "Ampliación del Almacén de Servicios Generales, en la Universidad de la Sierra Sur", se encuentra en proceso constructivo.

La fotografía muestra: F1: Vista frontal del almacén de servicios generales

La fotografía muestra: F2: Interior baños mujeres, loseta, azulejo

La fotografía muestra: F3: Vigas Tm2, hechas con IPR, cubierta de multipanel, banquetas-andador

La fotografía muestra: F4: Interior baños hombres, loseta, azulejo

La fotografía muestra: F5: Interior comedor, loseta, azulejo



F3: Vigas Tm2, hechas con IPR, cubierta de multipanel, banquetas-andador



F4: Interior baños hombres, loseta, azulejo



F5: Interior comedor, loseta, azulejo

Lic. Ericka Patricia Velasco  
Mecenas  
Nombre y firma del Titular de la IES

\* Es muy importante que se anexe reporte fotográfico de todas las obras. Para ello se anexa una plantilla, se podrán copiar tantas plantillas como sea necesario. Para equipamiento, mantenimiento y adecuación de especial, se recomienda que se capture la misma toma, mismo ángulo y lugar para el antes, durante y después de la obra



DEPTO. DE PROYECTOS  
CONSTRUCCION Y MTO.





Porcentaje de avance

80

5

Nombre de la obra:

MIAHUATLAN DE PORFIRIO DIAZ



CROQUIS DE LOCALIZACIÓN

Mantenimiento de infraestructura académica en la Universidad de la Sierra Sur.

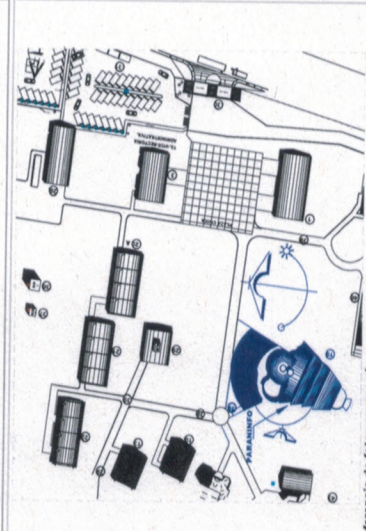

Referencia de fotos en croquis

UBICACIÓN DE LA OBRA O PROYECTO

CALLE GUILLERMO ROJAS MUJANGOS, S/N, ESC. AV. UNIVERSIDAD, COLONIA CD. UNIVERSITARIA, MIAHUATLAN DE PORFIRIO DIAZ, OAXACA, C.P. 70800.



F1: Pintura vinilica en muros reparados



F2: Vista lateral del paramento

Comentarios de los trabajos realizados: El proyecto "Mantenimiento de infraestructura académica en la Universidad de la Sierra Sur", se encuentra en proceso de Autorización ante las instancias estatales correspondientes.

- La fotografía F1: Pintura vinilica en muros reparados
La fotografía F2: Vista lateral del paramento
La fotografía F3: Colocación de impermeabilizante nuevo
La fotografía F4: Acabado fino y pintura vinilica en plafones
La fotografía F5: Remoción de fino y retiro de escombros del acceso principal
La fotografía F6: Remoción de muros deteriorados
La fotografía F7: Pintura vinilica en muros sanitarios
La fotografía F8: Colocación de muebles sanitarios
La fotografía F9: Colocación de azulejo y embaldillado en baños
La fotografía F10: Aplanado fino de muros agrietados, areas de espectadores



F3: Colocación de impermeabilizante nuevo

Nombre y firma del responsable de la obra

\* Es muy importante que se anexe reporte fotográfico a todas las obras. Para ello se anexa una planilla, se podrán tomar tantas planillas como sea necesario. Para equipamiento, mantenimiento y adecuaciones, en especial, se recomienda que se capture la misma toma, mismo ángulo y lugar para el antes, durante y despues de la obra



F4: Acabado fino y pintura vinilica en plafones

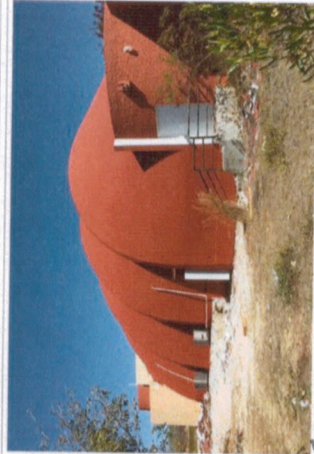

F5: Limpieza de piso y retiro de escombros del acceso principal



Nombre y firma del responsable de la obra



DEPTO. DE PROYECTOS "CONSTRUCCION Y MTO"





Porcentaje de avance

80

PROYECTO 5 Nombre de la obra:

Mantenimiento de infraestructura académica en la Universidad de la Sierra Sur.

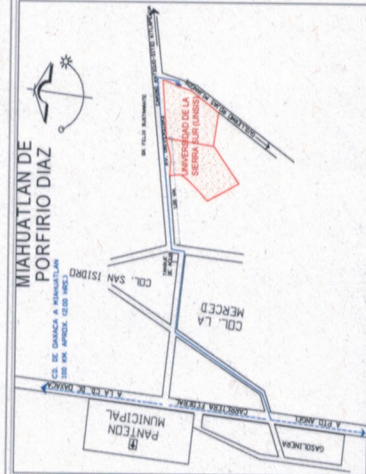

CROQUIS DE LOCALIZACIÓN

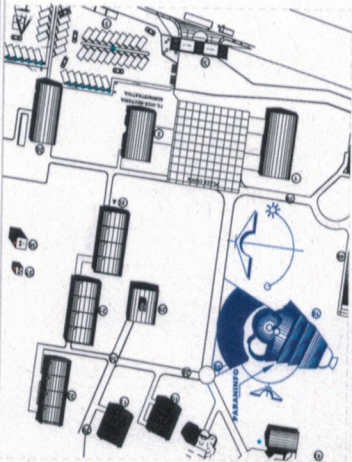

Referencia de fotos en croquis

UBICACION DE LA OBRA O PROYECTO

CALLE GUILLERMO ROJAS MILANOS, S/N, ESCO AV UNIVERSIDAD COLONIA UNIV, UNIVERSITARIA, MIAHUATLAN DE PORFIRIO DIAZ, OAXACA, C.P. 70800.

FOTOS



F4: Preparación de muros deteriorados



F7: Pintura vinilica en muros reparados

Comentarios de los trabajos realizados: El proyecto "Mantenimiento de infraestructura académica en la Universidad de la Sierra Sur". Se cuenta con el Oficio de autorización estatal, y se están integrando la información para iniciar con el proceso de licitación. La fotografía F1: Pintura vinilica en muros reparados La fotografía F2: Vista lateral del paramento La fotografía F3: Colocación de impermeabilizante nuevo La fotografía F4: Acabado fino y pintura vinilica en plafones La fotografía F5: Demolicion de Piso y retiro de escombros del acceso principal La fotografía F6: Limpieza de muros deteriorados La fotografía F7: Pintura de muros deteriorados La fotografía F8: Colocación de muebles y banquetas La fotografía F9: Colocación de azulejo y embaldillado en baños La fotografía F10: Aplanado fino de muros agrietados, area de espectadores



F6: Colocación de muebles banquetas



F8: Colocacion de azulejo y embaldillado en baños



F10: aplanado fino de muros agrietados, area de espectadores



Nombre y firma del Titular del IES

Nombre y firma del Titular de Obras y Mantenimiento de la IES

\* Es muy importante que se anexe reporte fotografico de los trabajos. Para ello se anexa una plantilla, se podrán copiar tantas plantillas como sea necesario. Para equipamiento, mantenimiento y adecuaciones, en especial, se recomienda que se tome un lugar para el antes, durante y despues de la obra

DEPTO. DE PROYECTOS DE CONSTRUCCION Y MTO.