

REPORTE DESCRIPTIVO DEL INFORME DE AVANCE MENSUAL

DATOS DE LA UNIVERSIDAD



Nombre: Universidad de la Sierra Sur

Entidad federal: Oaxaca

Clave insu 011-200303023N

Nombre: L.C.E. Erick Alexis Ochoa Valencia
Cargo: Vices - Rector de Administración
Teléfono: 01 951 572 41 00
Correo electrónico: easo16@hotmail.com y vadm@unissis.edu.mx

Planificación

Operas y Mantenimiento

Nombre: Arq. Raquel López Salvador
Cargo: Jefa del Depto. De Proyectos, Construcción y Mantenimiento
Teléfono: 01951 572 41 00, ext. 1308
Correo electrónico: chavanet77@hotmail.com y rsalvador@unissis.edu.mx

DATOS DEL AVANCE DEL PROYECTO

Alcance del proyecto en cuanto a espacios físicos, metros cuadrados y tipo de proyecto

Españequipo	cantidad	metros cuadrados
Laboratorios	13	1386.26
Centros de cómputo	2	238.55
Aulas usos múltiples	1	106.90
Sanitarios	4	74.78
vestibulo, lockers, escaleras, recepcion	4	376.34
RPBI	2	61.93
TOTAL	26	2354.76

DATOS DEL AVANCE DEL PROYECTO

Acciones que sustentan el avance	Acciones por realizar	% de avance	Fechas ³	Observaciones
			Inicio	Término
Con fecha 30 de marzo de 2021 se concluyeron los trabajos.	6. Finaliza el proyecto, cuidando la rendición de cuentas.	GLOBAL DEL PROYECTO		
Con fecha 30 de marzo de 2021 se concluyeron los trabajos.	5. Dar seguimiento de las adquisiciones y rendición de correspondientes (SEP, Congreso de la Unión, Secretaría de la Gobernación y Secretaría de Finanzas del Gobierno del Estado).	100	02/07/20	30/03/21
Con fecha 30 de marzo de 2021 se concluyeron los trabajos.	6. Finalizar el proyecto, cuidando la rendición de cuentas.	GLOBAL DEL PROYECTO		
Con fecha 25 de febrero de 2021 se concluyeron los trabajos.	6. Finalizar el proyecto, cuidando la rendición de cuentas.	100	21/09/21	30/03/21
Con fecha 25 de febrero de 2021 se concluyeron los trabajos.	6. Finalizar el proyecto, cuidando la rendición de cuentas.	GLOBAL DEL PROYECTO		
Con fecha 25 de febrero de 2021 se concluyeron los trabajos.	6. Finalizar el proyecto, cuidando la rendición de cuentas.	100	02/07/20	25/02/21
TOTAL	45	773.48		

OBRA CONCLUIDA

¿Es susceptible de ser inaugurado? (Cuentas)	Si ya fue inaugurada	Cuenta con Actas
	¿Quién y cuándo inauguró el evento?	Acta Administrativa de Entrega-Recpción (Acta finiquito)
Esta obra es susceptible de ser inaugurada ya que concierne varias áreas para la práctica e investigación de la carrera de medicina y en general para la DES de salud, lo como son las áreas de Anatomía, Fisiología, Microbiología, Fisiología, histología, etc.	si	si
Esta obra es susceptible de ser inaugurada, ya que con ella se reducirá la generación de residuos PET, se incrementará el uso de materiales de mejor calidad y se evitarán enfermedades gastrointestinales, se reducirá el gasto diario de los estudiantes, beneficiando a 2175 alumnos de la IES.	si	si
esta obra es susceptible de ser inaugurada, ya que reduce en gran medida la escasez de cubículos para profesores de la DES de salud, lo cual permitirá ofrecer asesorías personalizadas al alumnado, así como el desarrollo de la investigación académica.	si	si

Nombre y firma del Titular de la IES
Lic. Erick Alexis Ochoa Valencia
Vices-rector de Administración

Nombre y firma del Titular de Obras y Mantenimiento de la IES
Arq. Raquel López Salvador
Jefa del Depto. De Proyectos, Construcción y Mantenimiento

Nombre y firma del Titular de la IES

1 Se capturan los espacios que caracterizan a la obra o proyecto. Se podrán anexar tantas fotos como sea necesario.
2 En esta sección se redactan de forma breve y concisa los trabajos a realizar, mismos que se van reflejados en el reporte fotográfico.
3 Es importante que las fechas de inicio y término estén actualizadas. Toda en dos dígitos: dd, mm y aa.

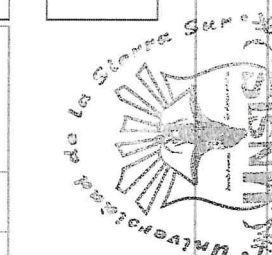
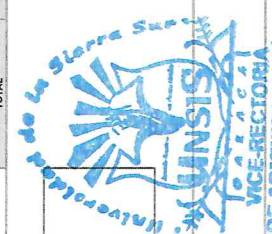

DEPTO. DE PROYECTOS
CONSTRUCCION Y MATTO.

2020

AÑO

FAM

FONDO DE APORTACIONES MÚLTIPLES

DIRECCIÓN GENERAL DE EDUCACIÓN SUPERIOR UNIVERSITARIA
SUBDIRECCIÓN DE FORTALECIMIENTO INSTITUCIONAL
SUBDIRECCIÓN DE FOMENTO INSTITUCIONAL/DEPARTAMENTO DE INFRAESTRUCTURA FÍSICA

Mes reportado

MARZO_2021

FECHA DE CORTE*

PROYECTO

1 Nombre de la obra:

Construcción del Centro de Patología Clínica

CROQUIS DE LOCALIZACIÓN

REPORTE FOTOGRÁFICO DEL INFORME DE AVANCE MENSUAL

UBICACIÓN DE LA OBRA O PROYECTO

CALLE GUILLERMO ROJAS MUANGOS, S/N,
ESO. AV. UNIVERSIDAD COLONIA CD.
UNIVERSITARIA, MIAHUATLAN DE PORFIRIO
DIAZ, OAXACA, C.P. 70800.

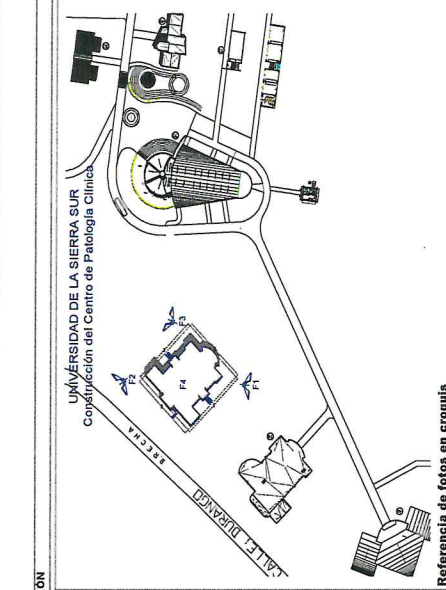
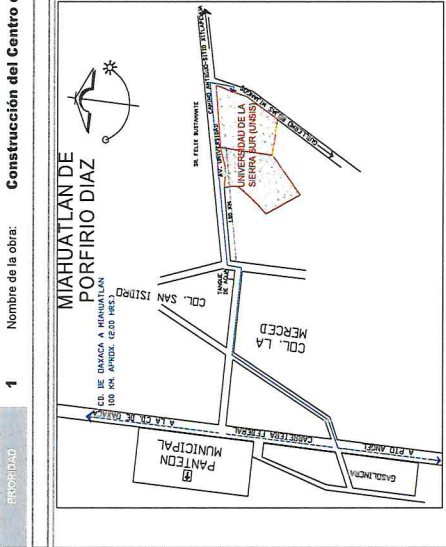

Porcentaje de avance

100

Referencia de fotos en croquis

FOTOS

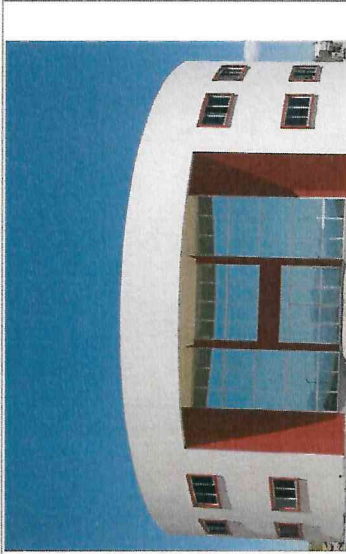

F1- Fachada principal



F2- Interior-Planta alta



F3- Pasillo interior Planta baja



F4-Interior, sanitarios

Comentarios de los trabajos realizados:

El proyecto: Construcción del Centro de Patología Clínica
Esta en proceso de actualización de precios, para después Gestionar la
autorización del proyecto, ante la Subsecretaría de Planeación e Inversión de la
Secretaría de Finanzas del Gobierno del Estado.

- La fotografía muestra: F1- Fachada principal
- La fotografía muestra: F2- Interior-Planta alta
- La fotografía muestra: F3- Pasillo interior Planta baja
- La fotografía muestra: F4-Interior sanitarios
- La fotografía muestra: F5:

F5- Pasillo interior Planta baja

Lic. Erick Alejandro Salazar
Vicerrector de Administración
Nombre y firma del Titular de la IES

Ara. Raquel López Salazar
Jefa del Depto. De Proyectos, Construcción y Mantenimiento
Nombre y firma del Titular de Obras y Mantenimiento de la IES

* Es muy importante que se anexe reporte fotográfico de todas las obras. Para ello se anexa una postal, se capturan con las postales como sea necesario. Para equipamiento, mantenimiento y adecuaciones, en especial, se recomienda que se capture el mismo toma, mismo ángulo y lugar para el antes, durante y después de la obra.

2020

AÑO

FAM
FONDO DE APORTACIONES MÚLTIPLES

DIRECCIÓN GENERAL DE EDUCACIÓN SUPERIOR UNIVERSITARIA
SUBDIRECCIÓN DE FORTALECIMIENTO INSTITUCIONAL
SUBDIRECCIÓN DE FOMENTO INSTITUCIONAL DEPARTAMENTO DE INFRAESTRUCTURA FÍSICA

Més reportado
MARZO_2021
FECHA DE CORTE:

REPORTE FOTOGRÁFICO DEL INFORME DE AVANCE MENSUAL

PRIMARÍA 2 Nombre de la obra: **Planta Purificadora de Agua**

CROQUIS DE LOCALIZACIÓN

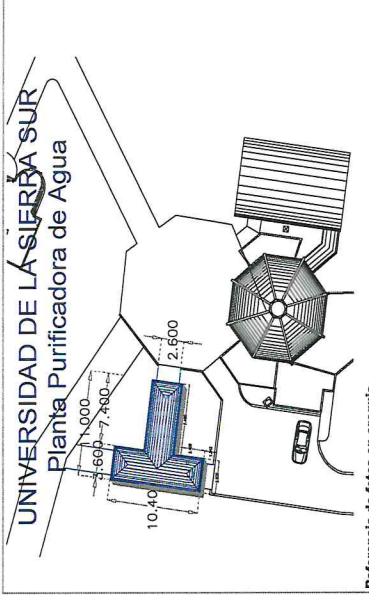
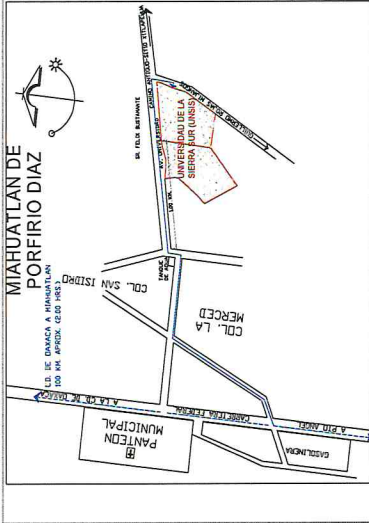

Referencia de fotos en croquis

UBICACIÓN DE LA OBRA O PROYECTO

CALLE GUILLERMO ROJAS MIANGOS, S/N,
ESQ. AV. UNIVERSIDAD COLONIA CD.
UNIVERSITARIA, MIAHUATLÁN DE PORFIRIO
DÍAZ, OAXACA, C.P. 70800.



Porcentaje de avance

100

FOTOS



F1- Fachada Frontal



F2- Planta purificadora



F3- Dispensadores con pedal



F4- Fachada Lateral Izquierda

Comentarios de los trabajos realizados:

El proyecto: Planta Purificadora de Agua
Esta en proceso de actualización de precios, para después Gestionar la
ejecución del Proyecto de la Secretaría de Planeación e Inversión de la
Secretaría de Finanzas del Gobierno del Estado.

La fotografía muestra: F1- Fachada Frontal
La fotografía muestra: F2- Planta purificadora
La fotografía muestra: F3- Dispensadores con pedal
La fotografía muestra: F4- Fachada Lateral Izquierda
La fotografía muestra: F5:

UNIVERSIDAD DE LA SIERRA SUR
UNISIS
OAXACA

DEPTO. DE PROYECTOS
CONSTRUCCION Y MTO.

Nombre y firma del Titular de la IES
Lic. Erick Jesús Gómez Valencia
Vicepresidente de Administración

Nombre y firma del Titular de Obras y Mantenimiento de la IES
Alicia Reyes López Salvador
Jefe del Depto. De Proyectos, Construcción y Mantenimiento

* Es muy importante que se anexe reporte fotográfico de todas las obras. Para ello se anexa una pastana*, se podrán copiar tantas pastanas como sea necesario. Para equipamiento, mantenimiento y adecuaciones, en especial, se recomienda que se capture en la misma toma, mismo ángulo y lugar para el antes, durante y despues de la obra.

REPORTE FOTOGRAFICO DEL INFORME DE AVANCE MENSUAL

PRORIDAD **4** Nombre de la obra: **Construcción de un Edificio de Cubículos para Profesores, de la DES de Salud**

CROQUIS DE LOCALIZACIÓN

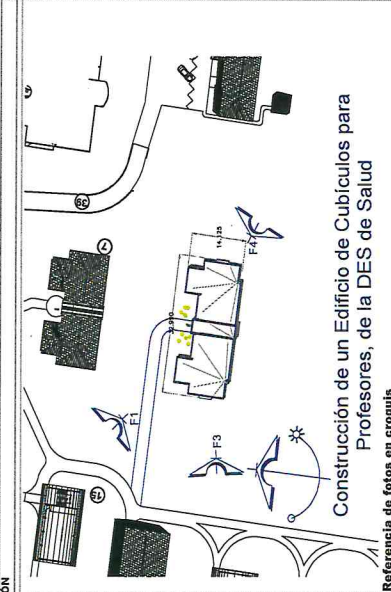

UBICACIÓN DE LA OBRA O PROYECTO
CALLE GUILLERMO ROJAS MIANGOS, SIN,
ESO, AV. UNIVERSIDAD COLONIA CD,
UNIVERSITARIA, MIAHUATLAN DE PORFIRIO
DIAZ, OAXACA, C.P. 70800.

Universidad de la Sierra Sur
UNIS
OAXACA

Porcentaje de avance
100

Construcción de un Edificio de Cubículos para Profesores, de la DES de Salud

Referencia de fotos en croquis

FOTOS



F1- Fachada Frontal



F2- Vestibulo Planta baja



F3- Interior sanitarios

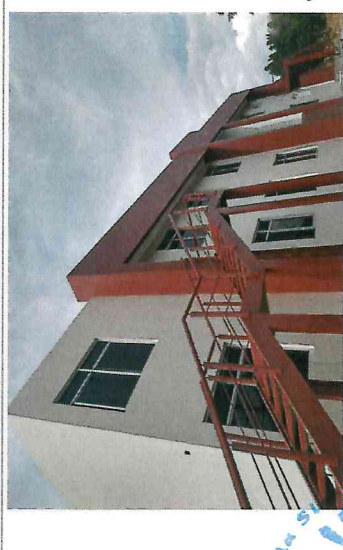

F4- Fachada Posterior

Comentarios de los trabajos realizados:

El proyecto: Construcción de un Edificio de Cubículos para Profesores, de la DES de Salud
Esta en proceso de actualización de precios, para después Gestionar la autorización del proyecto, ante la Subsecretaría de Planeación e Inversión de la Secretaría de Finanzas del Gobierno del Estado.

- La fotografía muestra: F1- Fachada Frontal
- La fotografía muestra: F2- Vestibulo Planta baja
- La fotografía muestra: F3- Interior sanitarios
- La fotografía muestra: F4- Fachada Posterior
- La fotografía muestra: F5:

Lic. Erick Alexis Dávalos Valencia
Vicerrector de Investigación
Nombre y firma del Titular de la IES

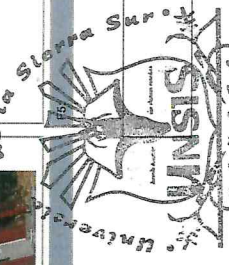

Adm. Rafael López Salazar
Jefe del Depto. De Proyectos, Construcción y Mantenimiento
Nombre y firma del Titular de Obras y Mantenimiento de la IES

* Es muy importante que se anexe reporte fotográfico de todas las obras. Para ello se anexa una "petatón", se piden copiar "petas" pesetas como sea necesario. Para equipamiento, mantenimiento y adecuaciones, en especial, se recomienda que se capture la misma toma, mismo ángulo y lugar para el antes, durante y después de la obra.