



Nombre: Universidad de la Sierra Sur  
Entidad Federativa: Oaxaca  
Calle Real 911, 720620023N  
Nombre: L. C. E. Erick Alonso Ocasio Valencia  
Cargo: Vice - Rector de Administración  
Teléfono: 01 961 572 41 00  
Correo electrónico: aovr1@unisis.com y vadm@unisis.edu.mx

Formación  
Nombre: Ruy Rafael López Salvador  
Cargo: Jefe del Depto. De Proyectos, Construcción y Mantenimiento  
Teléfono: 01961 572 41 00, ext. 1306  
Correo electrónico: rlozan177@unisis.com y rlozanr@unisis.edu.mx

RESPONSABLES  
Nombre: Ruy Rafael López Salvador  
Cargo: Jefe del Depto. De Proyectos, Construcción y Mantenimiento  
Teléfono: 01961 572 41 00, ext. 1306  
Correo electrónico: rlozan177@unisis.com y rlozanr@unisis.edu.mx

OBRA CONCLUIDA  
Es susceptible de ser inscrita en el Catálogo de Obras (Categoría de evento)?  
Si y fue inaugurada (Categoría de evento) (Cual es el nombre de la obra)?  
Estrategia de Administración (Aprobación) (Iniciado)  
Cuenta con Acta: Acta de Recepción  
Monto de la obra: \$

DATOS DEL AVANCE DEL PROYECTO

Prioridad	Nombre del proyecto	Tipo de proyecto				Monto autorizado	Monto ejecutado	Remanente	Avance del proyecto en cuanto a espacios físicos, metodos cuantarios y tipo de proyecto				Acciones que sustentan el avance	Acciones por realizar	Fecha		Observaciones	Es susceptible de ser inscrita en el Catálogo de Obras (Categoría de evento)?	Si y fue inaugurada (Categoría de evento) (Cual es el nombre de la obra)?	Estrategia de Administración (Aprobación) (Iniciado)	Cuenta con Acta: Acta de Recepción	Monto de la obra: \$	
		Obra de cont	Equipamiento	Adecuacione	Mantenimient				Proyecto sus	Espacio/equipo	cantidad	metros cuadrados			% de avance	Inicio							Término
1	Construcción del Centro de Desarrollo Gubernamental y Empresarial	X				\$ 175,000.00	\$ -	\$ 175,000.00	1	159.89	Este proyecto esta en proceso constructivo, se están armando las zapatas y se están armando los elementos de la cimentación.	4. Comenzar la ejecución del proyecto, con la supervisión de obra correspondiente.	17.44	17/09/21	31/01/22	Este proyecto esta en proceso constructivo, se están armando las zapatas y se están armando los elementos de la cimentación.							
2	Equipamiento del Centro de Patología Clínica	X				\$ 3,159,070.00	\$ -	\$ 3,159,070.00	8	638.87	Se integraron los proveedores y se iniciaron las adquisiciones, se está en proceso de recepción y posterior instalación en las áreas especificadas.	2. Ejecutar el proceso de acuerdo a la Ley de Inversión y Fomento de los Incentivos a la Inversión, dependiendo de los montos a ejecutar. 3. Emitir el folio y formalizar la compra a proveedores autorizados y estar en proceso de recepción y posterior instalación en las áreas especificadas. 4. Recibir el equipamiento adquirido e instalarlo en las áreas especificadas. 5. Dar seguimiento a las adquisiciones y rendición de cuentas ante las instancias correspondientes (SEF, SHDF, SOTU, SN).	0	29/10/21	31/12/21	Se integraron los proveedores y se iniciaron las adquisiciones, se está en proceso de recepción y posterior instalación en las áreas especificadas.							
4	Construcción de Cafetería	X				\$ 7,907,050.00	\$ -	\$ 7,907,050.00	11	1358.89	Este proyecto esta en proceso constructivo, se están armando las zapatas y se están armando los elementos de la cimentación.	4. Comenzar la ejecución del proyecto, con la supervisión de obra correspondiente. 5. Dar seguimiento a la ejecución del proyecto y rendición de cuentas ante las instancias correspondientes. 6. Finalizar el proyecto, cubriendo la rendición de cuentas.	13.32	01/09/21	04/03/22	Este proyecto esta en proceso constructivo, se están armando las zapatas y se están armando los elementos de la cimentación.							
TOTAL									11	1358.89													

1. Se capturaron los espacios que caracterizan a la obra o proyecto. Se podrán anexar tantas fotos como sea necesario.  
2. En caso de haber modificaciones a realizar, mismas que se verán reflejadas en el reporte fotográfico.  
3. Es importante que las fotos de inicio y término estén actualizadas. Valor en los dígitos: 04, 00 y 00.



Nombre y firma del Titular de la IES  
Lic. Erick Alonso Ocasio Valencia  
Vice Rector de Administración  
Nombre y firma del Titular de la IES

Nombre y firma del Titular de Obras y Mantenimiento de la IES  
Ara. Ruy Rafael López Salvador  
Jefe del Depto. De Proyectos, Construcción y Mantenimiento

DEPTO. DE PROYECTOS  
CONSTRUCCION Y MANTO



Nombre: Universidad de la Sierra Sur  
Entidad Federativa: Oaxaca  
Cuenta Inid: 811-2065029230  
Rendición:  
Nombre: L. C. Erick Alexis Ochoa Valencia  
Cargo: Vicerrector de Administración  
Teléfono: 01 981 572 41 00  
Correo electrónico: aov19@unissur.mx y vadm@unissur.edu.mx

Nombre: Ana Raquel López Salazar  
Cargo: Jefa del Depto. De Proyectos, Construcción y Mantenimiento  
Teléfono: 01951 572 41 00 ext. 1305  
Correo electrónico: aov19@unissur.mx y raosal@unissur.edu.mx

Nombre: Ana Raquel López Salazar  
Cargo: Jefa del Depto. De Proyectos, Construcción y Mantenimiento  
Teléfono: 01951 572 41 00 ext. 1305  
Correo electrónico: aov19@unissur.mx y raosal@unissur.edu.mx

Nombre y Firma del Titular de Obras y Mantenimiento de la IES

DATOS DEL AVANCE DEL PROYECTO

Prioridad	Nombre del proyecto	Tipo de proyecto			Monto autorizado	Monto ejercido	Remanente	Acuerdo del proyecto en cuanto a espacios físicos, metros cuadrados y tipo de proyecto		cantidad	metros cuadrados	Acciones que sustentan el avance	Acciones por realizar	Fecha		Observaciones	¿Es susceptible de ser impugnado? (Causas)	¿Ya fue marginada? (Causas)	Cuentas con Acas	Monto de la Cuenta de Inversión a cargo de la Entidad Administrativa
		Obra de construcción	Equipamiento	Adecuación				Mantenimiento	Proyecto su					Espacios/físico	Acciones que sustentan el avance					
8	Construcción de una Cantina de Basquetbol Techada	X			\$3,584,011.99	\$ -	\$ 3,584,011.99	estufa de acero inoxidable de 6 quemadores con horno estufa de acero inoxidable de 4 quemadores con gabinete abierto plancha de acero inoxidable con gabinete adentro estufa de acero inoxidable con 3 freidoras de acero inoxidable refrigerador de acero inoxidable de 2 puertas refrigerador o enfriador con 2 puertas de vidrio templado congelador o conservador horizontal vitrina refrigerada de acero inoxidable campana de extracción de acero inoxidable de 3.1 m bajo marla a gas de acero inoxidable de 2.4 m con insertos 2.4 m con insertos con insertos	2	671.74	Este proyecto esta en proceso constructivo, actualmente se están terminando las columnas, muros y se está amarrando la permita para las zapatas	4. Comenzar la ejecución del proyecto, con la supervisión de una correspondiente.	GLOBAL DEL PROYECTO	01/09/21	23/01/22	Se integraron los expedientes y se ingresaron al comité de adquisiciones, enajenaciones, arrendamientos y servicios del estado proveedor adjudicado.				
					\$1,937,400.00	\$ -	\$ 1,937,400.00	masa de acero inoxidable de 2.5 m con lambritin. 2 vitrinas y entrepiso lambritin. 2 vitrinas y entrepiso mesa de acero inoxidable de 1.4 m con lambritin. 2 vitrinas y entrepiso mesa de trabajo en sala de acero inoxidable de 1.5 m con repisa y entrepiso mesa de acero inoxidable de 2.4 m con lambritin y entrepiso mesa de acero inoxidable de 2 m con lambritin y entrepiso	2	138.20	Se integraron los expedientes y se ingresaron al comité de adquisiciones, enajenaciones, arrendamientos y servicios del estado proveedor adjudicado.	5. Dar seguimiento a la adquisición y rendición de cuentas entre las instancias correspondientes (SEPP, SHOP, SCOTG, S7)	GLOBAL DEL PROYECTO	28/10/2021	31/11/2021	Se integraron los expedientes y se ingresaron al comité de adquisiciones, enajenaciones, arrendamientos y servicios del estado proveedor adjudicado.				
								masa de acero inoxidable de 2 m con lambritin. 2 vitrinas y entrepiso mesa de acero inoxidable de 1.4 m con lambritin. 2 vitrinas y entrepiso mesa de trabajo en sala de acero inoxidable de 1.5 m con repisa y entrepiso mesa de acero inoxidable de 2.4 m con lambritin y entrepiso	2	17.95	Se integraron los expedientes y se ingresaron al comité de adquisiciones, enajenaciones, arrendamientos y servicios del estado proveedor adjudicado.									
								masa de acero inoxidable de 2 m con lambritin. 2 vitrinas y entrepiso mesa de acero inoxidable de 1.4 m con lambritin. 2 vitrinas y entrepiso mesa de trabajo en sala de acero inoxidable de 1.5 m con repisa y entrepiso mesa de acero inoxidable de 2.4 m con lambritin y entrepiso	2	20.83	Se integraron los expedientes y se ingresaron al comité de adquisiciones, enajenaciones, arrendamientos y servicios del estado proveedor adjudicado.									
								masa de acero inoxidable de 2 m con lambritin. 2 vitrinas y entrepiso mesa de acero inoxidable de 1.4 m con lambritin. 2 vitrinas y entrepiso mesa de trabajo en sala de acero inoxidable de 1.5 m con repisa y entrepiso mesa de acero inoxidable de 2.4 m con lambritin y entrepiso	2	17.85	Se integraron los expedientes y se ingresaron al comité de adquisiciones, enajenaciones, arrendamientos y servicios del estado proveedor adjudicado.									
								masa de acero inoxidable de 2 m con lambritin. 2 vitrinas y entrepiso mesa de acero inoxidable de 1.4 m con lambritin. 2 vitrinas y entrepiso mesa de trabajo en sala de acero inoxidable de 1.5 m con repisa y entrepiso mesa de acero inoxidable de 2.4 m con lambritin y entrepiso	2	12.78	Se integraron los expedientes y se ingresaron al comité de adquisiciones, enajenaciones, arrendamientos y servicios del estado proveedor adjudicado.									
								masa de acero inoxidable de 2 m con lambritin. 2 vitrinas y entrepiso mesa de acero inoxidable de 1.4 m con lambritin. 2 vitrinas y entrepiso mesa de trabajo en sala de acero inoxidable de 1.5 m con repisa y entrepiso mesa de acero inoxidable de 2.4 m con lambritin y entrepiso	2	8.92	Se integraron los expedientes y se ingresaron al comité de adquisiciones, enajenaciones, arrendamientos y servicios del estado proveedor adjudicado.									
								masa de acero inoxidable de 2 m con lambritin. 2 vitrinas y entrepiso mesa de acero inoxidable de 1.4 m con lambritin. 2 vitrinas y entrepiso mesa de trabajo en sala de acero inoxidable de 1.5 m con repisa y entrepiso mesa de acero inoxidable de 2.4 m con lambritin y entrepiso	2	989.10	Se integraron los expedientes y se ingresaron al comité de adquisiciones, enajenaciones, arrendamientos y servicios del estado proveedor adjudicado.									

Lic. Erick Alexis Ochoa Valencia  
Vicerrector de Administración  
Nombre y Firma del Titular de OAS

Ana Raquel López Salazar  
Jefa del Depto. De Proyectos, Construcción y Mantenimiento  
Nombre y Firma del Titular de Obras y Mantenimiento de la IES

1 Se capturaron los expedientes que sustentaron a la obra o proyecto. Se podría anexar hasta cinco copias, sea necesario.  
2 En esta sección se midieron de forma física y concisa los trabajos a realizar, mismos que se venían ejecutando en el reporte fotográfico.  
3 Es importante que las fechas de inicio y término estén actualizadas. Todas en dos dígitos: dd, mm y aa.



DEPARTAMENTO DE PROYECTOS DE CONSTRUCCION Y MANTENIMIENTO



2021

FAM

DIRECCION GENERAL DE EDUCACION SUPERIOR UNIVERSITARIA  
DIRECCION DE FORTALECIMIENTO INSTITUCIONAL  
SUBDIRECCION DE FORTALECIMIENTO INSTITUCIONAL/DEPARTAMENTO DE INFRAESTRUCTURA FISICA

Mes reportado  
Septiembre, 2021  
FECHA DE CORTE

FONDO DE APORTACIONES MULTIPLES

REPORTE DESCRIPTIVO DEL INFORME DE AVANCE MENSUAL

DATOS DE LA UNIVERSIDAD



Nombre: Universidad de la Sierra Sur  
Entidad Federativa: Oaxaca  
Cuenta 511: 2065002320  
Nombre: L. C. Erick Alexis Ochoa Valencia  
Cargo: Vice - Rector de Administración  
Teléfono: 01 951 572 41 00  
Correo electrónico: ano10@unissur.com y vadmim@unissur.edu.mx

Nombre: Anq. Rafael López Salgado  
Cargo: Jefe del Depto. De Proyecto, Construcción y Mantenimiento  
Teléfono: 01951 572 41 00, ext. 1306  
Correo electrónico: rchavez17@unissur.com y ralmador@unissur.edu.mx

Nombre: Anq. Rafael López Salgado  
Cargo: Jefe del Depto. De Proyecto, Construcción y Mantenimiento  
Teléfono: 01951 572 41 00, ext. 1306  
Correo electrónico: rchavez17@unissur.com y ralmador@unissur.edu.mx

DATOS DEL AVANCE DEL PROYECTO

Prioridad	Nombre del proyecto	Tipo de proyecto				Monto autorizado	Monto ejercido	Remanente	Acuerdo del proyecto en cuanto a espacios físicos, metros cuadrados y tipo de proyecto			Acciones que sustentan el avance?	Acciones por realizar	Fecha <sup>1</sup>		Observaciones	¿Es susceptible de ser incluido en el informe? (Cualquier comentario)	Si se ha inaugurado		Monto de la Administración	
		Obra de cont.	Equipamiento	Adecuación	Mantenimiento				Proyecto sus.	Espacio/fuente	cantidad			metros cuadrados	Inicio			Termino	Cuenta con el ingreso?		Cuenta con el ingreso?
									masa de acero inoxidable de 1.2 m con laminin y entrapamiento	1											
									masa de acero inoxidable de 0.5 m con laminin y entrapamiento	3											
									gabinete abierto de acero inoxidable de 2 m con laminin, respaldos y entrapamiento	1											
									gabinete abierto de acero inoxidable de 1.5 m con laminin, respaldos y entrapamiento	3											
									gabinete abierto de acero inoxidable de 1 m con laminin, respaldos y entrapamiento	1											
									alacena de acero inoxidable de 2 m de 4 puertas con entrapamiento	1											
									gabinete con lavamanos de acero inoxidable, con accionador tipo pedal	1											
									anaquele tipo marimba de acero inoxidable de 4 entrapamientos de 1.2 m	3											
									anaquele tipo marimba de acero inoxidable de 0.9 m	3											
									gabinete a pared de acero inoxidable de 1 m	2											
									silla	160											
									mesa de 90cm x 50cm	45											
									montapapeles	1											
									<b>TOTAL</b>	<b>271</b>											<b>0.00</b>

P.N. Equipamiento de la cafetería

Lic. Erick Alexis Ochoa Valencia  
Vice-rector de Administración  
Nombre y firma del Titular de la ES



Anq. Rafael López Salgado  
Jefe del Depto. De Proyecto, Construcción y Mantenimiento de la ES  
Nombre y firma del Titular de la ES

1 Se certifica las acciones que corresponden a la obra o proyecto. Se respalda con toda la evidencia necesaria.  
2 En este reporte se detallan de forma breve y concisa los trabajos a realizar, mismos que se detallan en el reporte fotográfico.  
3 Es importante que las fechas de inicio y término estén actualizadas. Todas en dos dígitos: dd, mm y aa.





Potencial de avance

17.44

PROYECTO 1 Nombre de la obra:

Construcción del Centro de Desarrollo Gubernamental y Empresarial

CROQUIS DE LOCALIZACIÓN

UBICACIÓN DE LA OBRA O PROYECTO

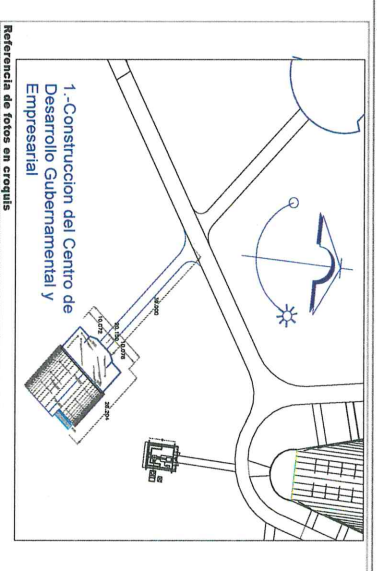
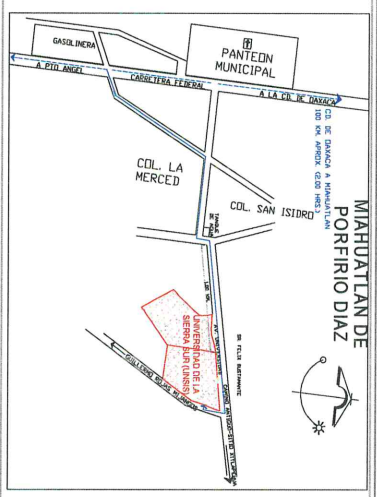

CALLE GUILLERMO ROJAS MUÑANGOS, S/N.  
ESQ. AV. UNIVERSIDAD COLONIA CD.  
UNIVERSITARIA, MIAHUATLÁN DE PORFIRIO  
DÍAZ OAXACA, C.P. 70800.

FOTOS

Referencia de fotos en croquis

1- Construcción del Centro de Desarrollo Gubernamental y Empresarial



F1- Trazo y nivelación de ceras CEDGE

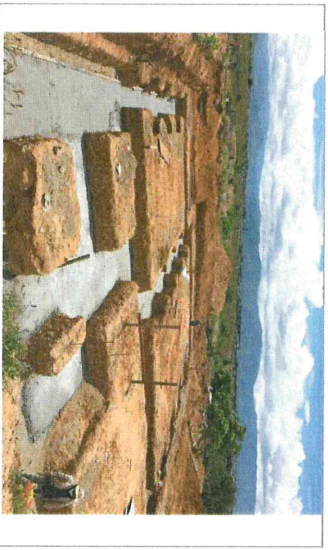

F2- Planchilla CEDGE

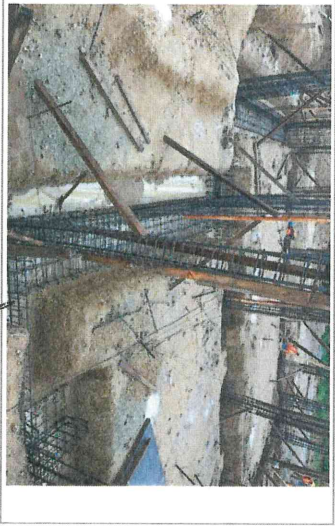

F3- Acero en obra con armadura

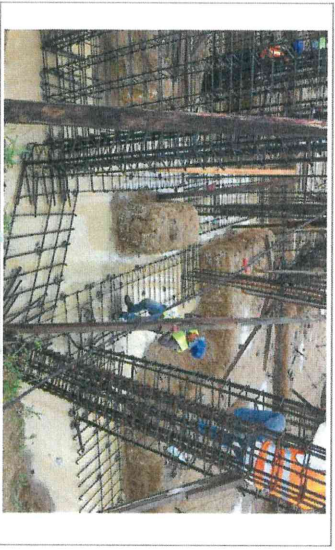

F4- Acero en obra con armadura

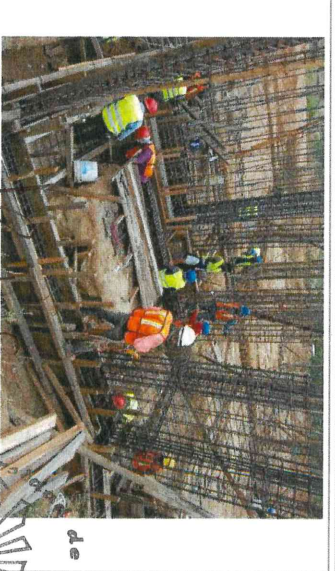

F5- Armado y cambio de obra

Comentarios de los trabajos realizados:

El proyecto está en proceso de construcción, actualmente se tienen armadas las columnas, muros y se están armando las zapatas y contratechales, así como el cambio de los elementos de la cimentación.

- La fotografía muestra: F1- Trazo y nivelación de ceras CEDGE
- La fotografía muestra: F2- Planchilla CEDGE
- La fotografía muestra: F3- acero en obra con armadura, alineaciones constante por clima CEDGE
- La fotografía muestra: F4- acero en obra con armadura, alineaciones constante por clima CEDGE
- La fotografía muestra: F5 - armado y cambio de obra con armadura CEDGE

Le Erick Alvarez  
Vicerrector de Infraestructura

Alfonso Rangel Lopez Salazar  
Jefe del Departamento de Proyectos, Construcción y Mantenimiento

\* Es muy importante que se anexe reporte fotográfico de todas las obras. Para ello se anexa una planilla, se podrán copiar tantas planillas como sean necesarias. Para equipamiento, mantenimiento y adecuaciones, en especial, se recomienda que se capture la misma obra, mismo ángulo y lugar para el antes, durante y después de la obra.







Porcentaje de avance

0

Proyecto: 2 Nombre de la obra: Equipamiento del Centro de Patología Clínica

CRONOGRAMA DE LOCALIZACION

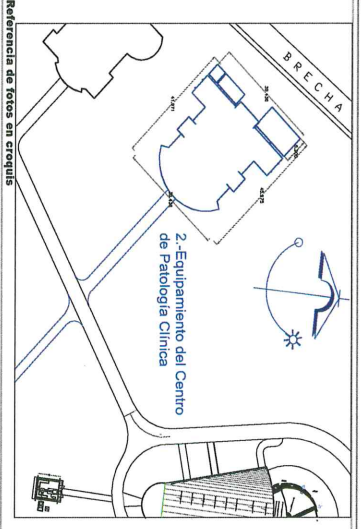
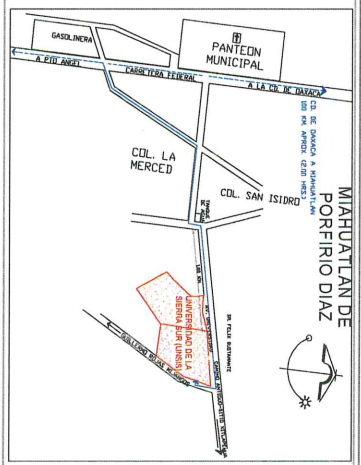

Referencia de fotos en croquis

UBICACION DE LA OBRA O PROYECTO

CALLE GUILLERMO ROJAS MUÑOZ, SIN, ESQ. AV. UNIVERSIDAD COLONA CD. UNIVERSITARIA, MIAHUATLÁN DE PORFIRIO DÍAZ, OAXACA, C.P. 70800.

FOTOS

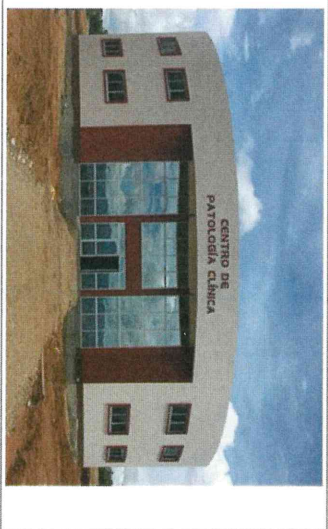

F1-Facada principal

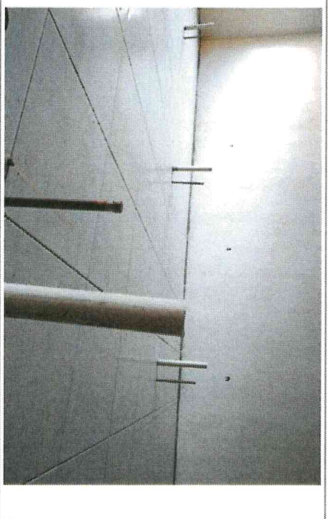

F2-Interior Bioquímica



F3-Almacén de Biología

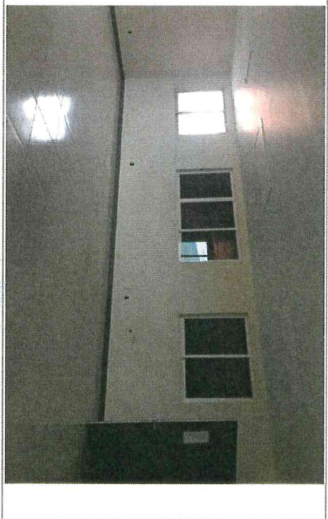

F4-Bioquímica Molecular

Comentarios de los trabajos realizados:

El proyecto: Equipamiento del Centro de Patología Clínica. Se integraron los expedientes y se ingresaron al comité de adquisiciones, evaluaciones, arrendamientos y servicios del estado de Oaxaca, para su revisión y posterior licitación.

- La fotografía muestra: F1- Fachada principal
- La fotografía muestra: F2- Interior Bioquímica
- La fotografía muestra: F3- Almacén de Biología
- La fotografía muestra: F4-Bioquímica Molecular
- La fotografía muestra: F5-

F5-

Le Eche Alvarado, Alvarado  
Vicerrector de Administración,  
Nombre y firma del titular de la IES

Alvarado López Sánchez  
Jefe del Depto. De Proyectos, Construcción y Mantenimiento  
Nombre y firma del titular de Obras y Mantenimiento de la IES

\* Es muy importante que se anexa reportes fotográficos de todos los obreros. Para ello se anexa una pesetina, se podrán copiar tantas pesetinas como sea necesario. Para equipamiento, mantenimiento y adecuaciones, en especial, se recomienda que se capture la misma toma, mismo ángulo y lugar para el antes, durante y después de la obra.







Porcentaje de avance

13.32

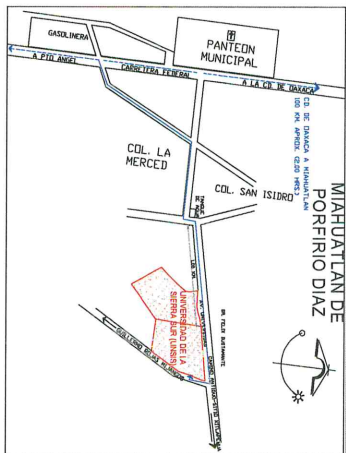

PRIORIDAD

4

Nombre de la obra:

Construcción de Cafetería

CICLOS DE LOCALIZACION

UBICACION DE LA OBRA O PROYECTO

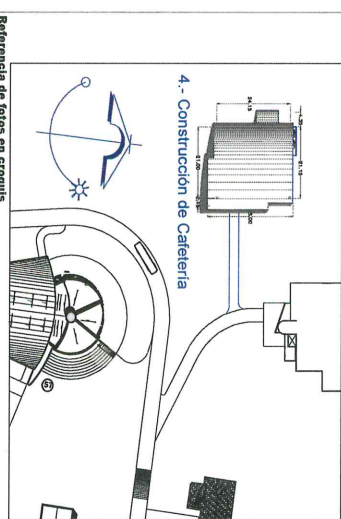

Referencia de fotos en croquis

CALLE GUILLERMO ROJAS MUJINGOS, SM,  
ESO. AV. UNIVERSIDAD COLONIA CD  
UNIVERSITARIA, MIAHUATLÁN DE PORFIRIO  
DÍAZ, OAXACA, C.P. 70800.

FOTOS



F1.- Limpieza, trazo y nivelación - Cafetería

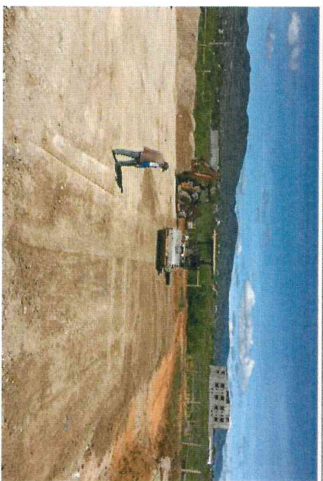

F2.- Relleno y compactación con solillo - Cafetería

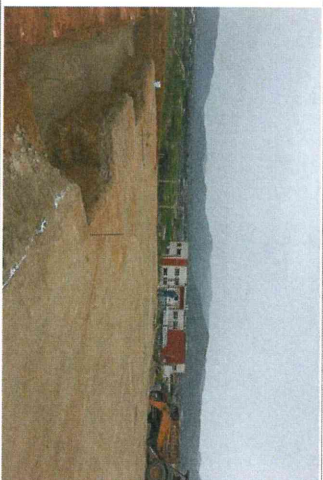

F3.- Excavación y nivelado en Cajas - Cafetería



F4.- Parrilla de zapatas, colocación de varillas y armado de columnas - Cafetería

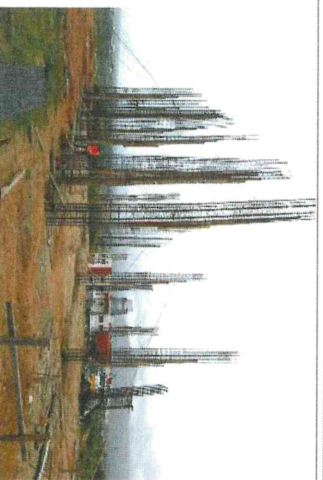

F5.- Alzado de columnas y armado de techo - Cafetería

Comentarios de los trabajos realizados:

El proyecto: Construcción de Cafetería  
Este proyecto está en proceso constructivo, actualmente se tienen armadas las columnas, muros y se están armando las zapatas y contraforos.

- La fotografía muestra: F1.- Limpieza, trazo y nivelación - Cafetería
- La fotografía muestra: F2.- Relleno y compactación con solillo - Cafetería
- La fotografía muestra: F3.- Excavación y relleno en Cajas - Cafetería
- La fotografía muestra: F4.- Parrilla de zapatas, colocación de varillas y armado de columnas y armado de contraforos - Cafetería
- La fotografía muestra: F5.- Alzado de columnas y armado de contraforos - Cafetería

Lic. Erick Alberto Rodríguez Vázquez  
Vicedirector de Construcción  
Nombre y firma del Titular de la IES

\* Es muy importante que se anexa reportes fotográficos de todas las obras. Para ello se anexa una peseta, se podrán copiar tantas pesetas como sean necesarias. Para equipamiento, mantenimiento y adecuaciones, en especial, se recomienda que se capture la misma toma, mismo ángulo y lugar para el antes, durante y después de la obra.

VOCE-REGIDORA DE ADMINISTRACION



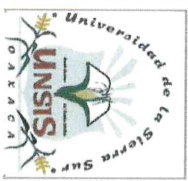

Porcentaje de avance  
13.95

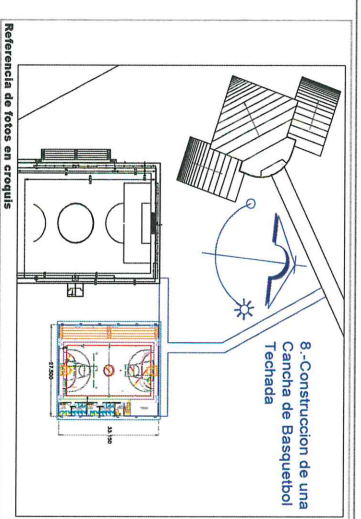
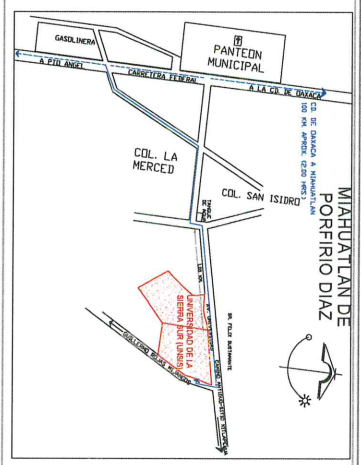

UBICACION DE LA OBRA O PROYECTO  
CALLE GUILLERMO ROSAS MUÑOS, SM,  
ESO. AV UNIVERSIDAD COLONIA 00,  
UNIVERSITARIA, MIAHUATLÁN DE PORFIRIO  
DÍAZ, OAXACA, C.P. 70800.

FOTOS

Referencia de fotos en croquis

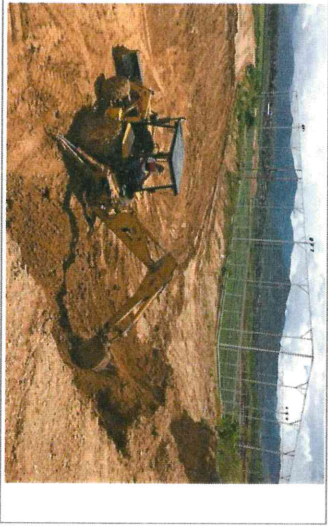

F1- Excavación a cielo abierto - Cancha

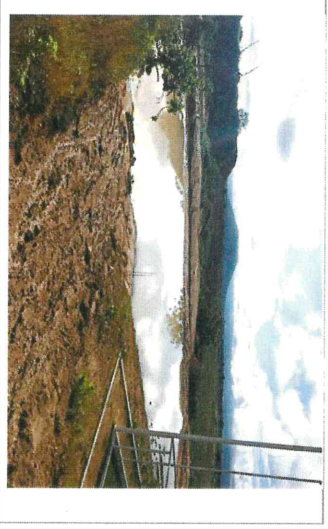

F2- fundacion por precipitaciones pluviales constantes -Cancha

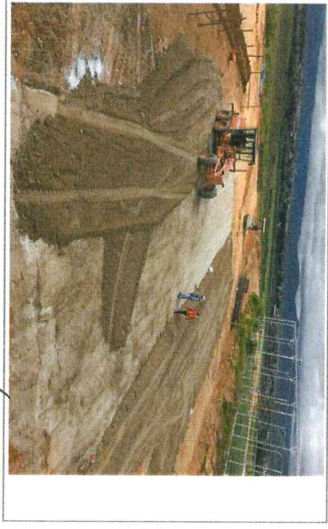

F3- Rolero y compactacion- Cancha

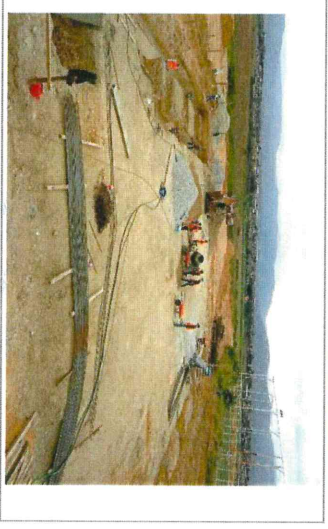

F4- Plantilla en ceras- Cancha



F5- Instalado y armado de columnas de acero -Cancha

Comentarios de los trabajos realizados:

El proyecto: Construcción de una Cancha de Basquetbol Techada  
Este proyecto está en proceso constructivo, actualmente se tienen armadas las columnas, muros y se está armando la plantilla para las zapatas

- La fotografía muestra: F1- Excavación a cielo abierto - Cancha
- La fotografía muestra: F2- fundacion por precipitaciones pluviales constantes - Cancha
- La fotografía muestra: F3- Rolero y compactación - Cancha
- La fotografía muestra: F4- Plantilla en Ceras - Cancha
- La fotografía muestra: F5- Instalado y armado de columnas de acero - Cancha

Lic. Erick Ables  
Verónica Rodríguez  
Nombre y firma del  
Jefe de Obra

Abel Rafael López Simedra  
Jefe de Obra, Dept. de Construcción y Mantenimiento  
Nombre y firma del  
Jefe de Obra

\* Es muy importante que se anexe reportes fotográficos de todas las obras. Para ello se anexa una plantilla, se podrán copiar tantas plantillas como sea necesario. Para equipamiento, mantenimiento y adecuaciones, en especial, se recomienda que se capture la misma toma, mismo ángulo y lugar para el antes, durante y después de la obra.





Porcentaje de avance  
**0**

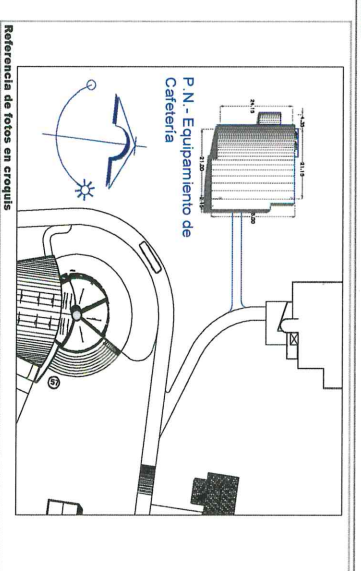
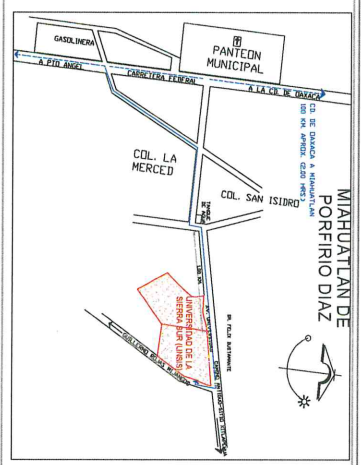

UBICACION DE LA OBRA O MOVIMIENTO  
CALLE GUILLERMO ROJAS MUÑOS, SM,  
ESO. AV UNIVERSIDAD COLONIA CD  
UNIVERSITARIA, MIAHUATLÁN DE PORFIRIO  
DÍAZ, OAXACA, C.P. 70800.

**FOTOS**

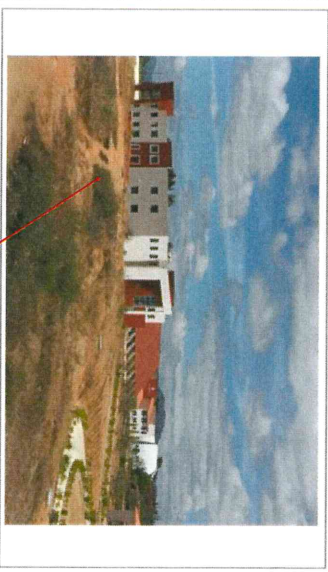

F1- Area para el edificio de Cafetería

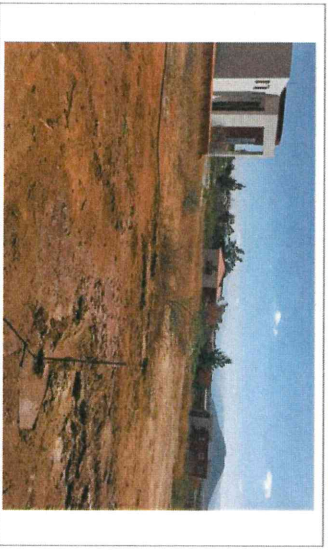

F2- Area para el edificio de Cafetería



F3- mecanicas de suelos para area del edificio de Cafetería



F4- mecanicas de suelos para Area del edificio de Cafetería

**Comentarios de los trabajos realizados:**

El proyecto: Equipamiento de la cafetería  
Se integraron los expedientes y se ingresaron al comité de adquisiciones,  
enajenaciones, arrendamientos y servicios del estado de Oaxaca, para su revisión  
y posterior licitación.

La fotografía muestra: F1- Area para el edificio de Cafetería  
La fotografía muestra: F2- Area para el edificio de Cafetería  
La fotografía muestra: F3- mecanicas de suelos para Area del edificio de Cafetería  
La fotografía muestra: F4- mecanicas de suelos para Area del edificio de Cafetería  
La fotografía muestra: F5:

Nombre y firma del Jefe de Obras  
Lic. Ederik Alonso Rodríguez Valencia  
Vicerrector de Construcción



Nombre y firma del Jefe de Obras y Mantenimiento de la IES  
Alicia Hernández Sánchez  
Vicerrectora de Construcción y Mantenimiento

