



GOBIERNO DEL ESTADO
DE OAXACA

Oaxaca
JUNTOS CONSTRUIMOS EL CAMBIO



UN SIS
Universidad de la
Sierra Sur

RESULTADOS GENERALES

Historia

La Universidad de la Sierra Sur (UN SIS), es un organismo público descentralizado del Gobierno del Estado de Oaxaca, además de contar con el apoyo total de los gobiernos estatal y federal, está dotado con personalidad y capacidad jurídica propia, para alcanzar los fines de la docencia en educación superior, la investigación científica, la difusión de la cultura y la promoción del desarrollo. Se localiza en la ciudad de Miahuatlán de Porfirio Díaz, en el estado de Oaxaca. La UN SIS comenzó sus actividades académicas el 1 de octubre del año 2000, bajo el auspicio del gobierno estatal. A partir del 12 de abril del año 2003, por voluntad del ejecutivo estatal fue integrada al Sistema de Universidades Estatales de Oaxaca (SUNEO), el cual tiene la finalidad de brindar un modelo homogéneo de educación pública superior de calidad, mediante la oferta de las licenciaturas en: Administración Municipal, Enfermería, Ciencias Empresariales, Administración Pública, Informática, Nutrición, Odontología y Medicina; así como las maestrías en: Planeación Estratégica Municipal, Gobierno Electrónico y Salud Pública; y el doctorado en Gobierno Electrónico. De esta forma, la UN SIS coadyuva a la transformación de la sociedad a través de la formación de profesionistas de calidad.

Indicadores

a) Matrícula

La UN SIS cuenta con una matrícula de 2362 (1664 mujeres y 698 hombres) alumnos distribuidos en los 8 Licenciaturas y cuatro posgrados.

b) Personal Académico

La plantilla de personal académico está integrada por 170 profesores. Todos ellos de tiempo completo, los cuales realizan actividades de docencia, investigación, asesorías, tutorías, gestión académica y promoción del desarrollo, distribuida de acuerdo a su grado académico de la siguiente manera: PTC con Doctorado: 50 (29%); PTC con Maestría: 73 (43%); PTC con Licenciatura: 41 (24%); PTC con Especialidad: 6 (4%); PTC miembros del S.N.I.: 17 (10%), PTC con perfil deseable PRODEP: 45 (26%).

c) Resultados Académicos Obtenidos

- Dos alumnos de la UN SIS fueron ganadores de la convocatoria “Voces de mi Tierra 2020”. Miguel Ángel García Reyes, estudiante de noveno semestre de la Licenciatura en Administración Pública, obtuvo el segundo lugar con el ensayo



GOBIERNO DEL ESTADO
DE OAXACA

Oaxaca
JUNTOS CONSTRUIMOS EL CAMBIO



UN SIS
Universidad de la
Sierra Sur

"Las Tecnologías de la Información y Comunicación y los pueblos indígenas de la sierra sur del estado de Oaxaca ¿una forma de exclusión?". Mientras que, Elvira Marisol Márquez Ríos, alumna del tercer semestre de la Maestría en Planeación Estratégica Municipal, obtuvo el tercer lugar con el ensayo "Lenguas indígenas, un patrimonio de la humanidad en riesgo de desaparecer". Los reconocimientos fueron entregados el 18 de enero de 2021 y los ensayos serán publicados en formato digital en la revista de la Secretaría de Pueblos Indígenas y Afromexicanos, Año 1, Número 1.

- En marzo de 2021, la UNSIS recibió 22 medallas y reconocimientos por parte del Centro Nacional de Evaluación para la Educación Superior (CENEVAL), para hacer la entrega a los estudiantes que obtuvieron el Premio CENEVAL al Desempeño de Excelencia-EGEL en virtud de que alcanzaron un desempeño sobresaliente en todas las áreas de su examen de titulación, mismo que presentaron en el año 2020. De 95 egresados de la Licenciatura en Enfermería que presentaron el Examen General para el Egreso de Licenciatura (EGEL), 64 obtuvieron un desempeño sobresaliente, de los cuales 20 recibieron medalla. Las otras dos medallas fueron para un titulado del programa de la Licenciatura en Ciencias Empresariales y otra para un profesional de la Licenciatura en Nutrición.
- La Licenciatura en Enfermería de la UNSIS obtuvo el tercer lugar a nivel nacional en los resultados de los Exámenes Generales para el Egreso de Licenciatura (EGEL). En total 11,518 estudiantes presentaron el examen EGEL de enfermería en 2020, proveniente de 237 universidades, estas estadísticas fueron publicadas por el Centro Nacional de Evaluación para la Educación Superior (CENEVAL) en el mes de mayo del 2021.

d) Jornadas Académicas en 2021

El Objetivo de las jornadas es fortalecer los conocimientos de los estudiantes mediante conferencias, talleres y presentaciones de trabajos de los alumnos. En el periodo enero-diciembre se llevaron a cabo 8 Jornadas Académicas, seis en modalidad virtual y dos en modalidad híbrida:

- 2a Jornada Académica de la Licenciatura en Medicina "Ciencia y sociedad en tiempos de pandemia", el 23 de abril de 2021.
- 13a Jornada Académica de la Licenciatura en Ciencias Empresariales "Retos y oportunidades de las Mipymes ante el Covid-19", el 07 de mayo de 2021.
- 9a Jornada Académica de la Licenciatura en Nutrición "Obesidad: Retos y alternativas", se llevó a cabo el 21 de mayo de 2021, de manera virtual.
- 13a Jornada Académica de la Licenciatura en Informática "Cómputo en la Nube y Software Libre", el 28 de mayo de 2021.



GOBIERNO DEL ESTADO
DE OAXACA

Oaxaca
JUNTOS CONSTRUIMOS EL CAMBIO



UN SIS
Universidad de la
Sierra Sur

- 13a Jornada Académica de la Licenciatura en Enfermería "Retos y desafíos de la enfermería", el 18 de junio de 2021.
- 3a Jornada Académica de la Licenciatura en Odontología "Manejo integral del paciente", el 21 de junio de 2021.
- XI Jornada Académica de la Licenciatura en Administración Municipal "Los gobiernos locales ante la pandemia: efectos, acciones y desafíos", el 12 de noviembre de 2021.
- XI Jornada Académica de la Licenciatura en Administración Pública "La Administración Pública en sus tres ámbitos de competencia: fragmentación y coordinación ante problemas públicos complejos", el 26 de noviembre de 2021.

e) Participación en actividades de promoción de la Oferta Educativa en 2021

Marzo

- El lunes 22 de marzo de 2021 la UNSIS participó en la 2a. Exporienta Educativa y de Posgrado Virtual 2021, realizada del 22 al 27 de marzo por la Coordinación General de Educación Media Superior y Superior, Ciencia y Tecnología del Gobierno del Estado de Oaxaca, en dicho evento la institución presentó un video de la oferta educativa y el modelo educativo de la Universidad.

Abril

- El 29 de abril de 2021 se presentó de manera virtual la oferta educativa a estudiantes del Bachillerato Integral Comunitario No. 39 de Santa María Temaxcalapa.

Mayo

- El 14 de mayo de 2021 se realizó una transmisión en vivo por Facebook live para dar a conocer la Licenciatura en Administración Municipal a estudiantes del Colegio de Estudios Científicos y Tecnológicos del Estado de Oaxaca (CECyTEO).
- El 14 de mayo de 2021 la UNSIS participó en la Expo Universidades CONALEP 039, en dicho evento la institución presentó un video de la oferta educativa de las licenciaturas y otro video para promocionar específicamente la Licenciatura en Administración Municipal. Además, se brindó información sobre el proceso de ingreso a la Universidad.

Junio



GOBIERNO DEL ESTADO
DE OAXACA

Oaxaca
JUNTOS CONSTRUIMOS EL CAMBIO



UN SIS
Universidad de la
Sierra Sur

- El 27 de junio de 2021 la UNSIS participó en la Feria Educativa Tehuacán 2021, realizada en el Complejo Cultural “El Carmen”, en la cual se presentaron a los asistentes videos y carteles de la oferta educativa de licenciatura y posgrado.

Octubre

- El 22 de octubre de 2021 la UNSIS participó en la Semana Vocacional 2021 del CBTis 183 de Miahuatlán, Oaxaca, en la cual se presentaron cuatro pláticas para orientar a los estudiantes de 5° semestre sobre los factores a tomar en cuenta para la elección de su carrera, además se dio a conocer la oferta educativa de licenciatura y un recorrido virtual por el campus.

Noviembre

- El 18 de noviembre de 2021 Jefes de Carrera de las Licenciaturas de Ciencias Sociales y Administrativas presentaron la oferta educativa de la UNSIS en la Feria educativa del colegio Motolinia de Antequera, de la ciudad de Oaxaca, la cual se celebró de manera virtual.
- El 18 de noviembre de 2021 la UNSIS presentó las diferentes maestrías y el doctorado con las que se cuenta, en la Expoferia de posgrado 2021, la cual se llevó a cabo de manera virtual, misma que fue organizada por la Coordinación General de Educación Media Superior y Superior, Ciencia y Tecnología del Gobierno del Estado de Oaxaca.

Diciembre

- El 11 de diciembre de 2021 se presentó y promovió la oferta educativa de la UNSIS a alumnos de secundaria y bachillerato en la Primera Feria Educativa 2021, realizada en San Bartolomé Quialana, como parte del proyecto denominado “Intervención Comunitaria en los jóvenes de San Bartolomé Quialana, para generar un Desarrollo Integral, Académico y Social”, la cual fue organizada por el H. Ayuntamiento y el DIF Municipal de esa Comunidad.

f) Producción Científica

En el periodo comprendido de enero a diciembre de 2021 se tuvo producción en materia de libros, capítulos de libro, artículos y participación en el seminario institucional. A continuación se listan los diferentes productos:

LIBROS

Se publicaron dos libros:



GOBIERNO DEL ESTADO
DE OAXACA

Oaxaca
JUNTOS CONSTRUIMOS EL CAMBIO



UN SIS
Universidad de la
Sierra Sur

1. Cometto, M. C., Abeldaño Zúñiga, R. A. y Moyado Flores, S. (Coords.). (2021). *Epidemiología en la Era del Desarrollo Sostenible*. Casa Editorial Analéctica. ISBN: 979-859-80-7203-5. DOI: 10.5281/zenodo.4767893.
2. Ramírez-García, S. A., Cabrera-Pivaral, C. E., López-Toledo, S., Pérez-García G., Ornelas-Arana. M. L., Madrigal-Ruiz, D., Ornelas-Arana, M. L., Aguilar-Aldrete, M. E., Juárez-Pérez, M. H. y Ríos-Ortiz, M. (2021). *Temas selectos de endocrinología y nutrición. Casos Clínicos, Genética poblacional y aspectos moleculares, epidemiológicos así como legales*. Generis Publishing-Universidades. ISBN-1: 958-4356-98723.

CAPÍTULOS DE LIBRO

Se publicaron ocho capítulos de libros:

1. Abeldaño Zúñiga, R. A., & Fanta Garrido, J. (2021). Spatial Concentration of Social Vulnerability and Gender Inequalities in Mexico. In E. Ozdenerol (Ed.), *Gender Inequalities. GIS Approaches to Gender Analysis* (1st ed., pp. 117–138). CRC Press. Taylor & Francis. ISBN: 9780367184735. <https://doi.org/https://doi.org/10.1201/9780429196584>
2. Abeldaño Zúñiga, R. A., Juanillo Maluenda, H., López Cisneros, M. A., & García García, P. (2021). Discriminación percibida por los trabajadores de salud en el contexto de la pandemia por COVID-19 en México. In J. C. Neri Guzmán (Ed.), *Efectos sociales, económicos y de la salud ocasionados por la pandemia del COVID19* (1st ed., pp. 163–184). Editorial Plaza y Valdés. ISBN: 978-607-8788-04-0.
3. López Cruz, D. B., Abeldaño Zúñiga, R. A., & de Lima, G. N. (2021). Analysis of International Climate Change Agreements in the Context of Latin America and the Caribbean. In W. Leal Filho (Ed.), *Handbook of Climate Change Management* (1st ed., pp. 1–26). Springer International Publishing. ISBN: 9783030227593. https://doi.org/10.1007/978-3-030-22759-3_35-1
4. Temores-Alcántara M. G. (2020). Pensar de otro modo: La justicia como hospitalidad incondicional al palimpsesto del nosotrxs en Tijuana, México. En Tuila Botega, Delia Dutra, Igor B. Cunha. *Movilidad en la frontera. Tijuana como espacio de (re)construcción de la vida/organización*. Brasilia: CSEM. 230 p. ISBN: 978-65-89199-02-01 (e-book).
5. Pérez Cruz, M., Valencia López, O. D., Cruz-Meléndez, C., Soto Hernández, D. & López García, A. C. (2021). COVID-19: Las TIC como factor de desarrollo en el municipio de San Andrés Paxtlán, Oaxaca. En Gloria Cristina Palos Cerda, Juan Carlos Neri Guzmán, Lya Adlih Oros Méndez, Beatriz Oralía Ríos Velázquez (Coordinadores), *efectos sociales, económicos, emocionales y de la salud ocasionados por la pandemia del covid19. Impactos en instituciones de*



GOBIERNO DEL ESTADO
DE OAXACA

Oaxaca
JUNTOS CONSTRUIMOS EL CAMBIO



UNSI
Universidad de la
Sierra Sur

- educación superior y en el proceso de enseñanza-aprendizaje (377-406 pp). Plaza y Valdés, México.
6. Bravo Salazar, R. G. y Martínez Cruz, A. (2021). "Nosotras vamos abriendo vereda. Retos de las municipales frente a la violencia política en razón de género en tres municipios oaxaqueños", en: Hernández García, M. A. y Enríquez Estrada, N. (Coord.) Las mujeres de cara a la violencia política en México. Instituto Estatal Electoral y de Participación Ciudadana de Oaxaca (IEEPCO), Oaxaca, México. P. 77-112. ISBN: 978-607-97031-6-5.
 7. Nance, D. C. (2021). "Una hermosa historia de amor y de muerte": Antecedentes culturales, literarios, e históricos del amor romántico desde Europa occidental hasta México. In O. López Sánchez (Ed.) Amor, desamor y modernidad: Régimen de una educación sentimental en México y América latina (1900-1950). (pp. 381-416). UNAM. ISBN 978-607-30-4712-8.
 8. Márquez-Ríos, E. M. y Camacho-Vera, J. H. (2021). Economía solidaria: una experiencia de alternativas comunitarias para el buen vivir en un municipio de la sierra sur, Oaxaca. En a. Nadal (Coord.), Economía social, Desarrollo local sostenible, Educación. Organización, diagnósticos, Teorías (pp. 57-68). Servicios Académicos Intercontinentales S. L. <https://www.eumed.net/uploads/libros/8d38fc190b6912ecf3ddfa54ad7cb74e.pdf>

ARTÍCULOS

Se publicaron cincuenta y un artículos:

1. Orellana-Centeno J. E. (2021). Ácido cítrico al 20%, su efectividad como quelante en endodoncias de dientes temporales. Rev Fac Odont, 31(1), 4-9. ISSN: 2545-7594. DOI: 10.25014/revfacodont271.2021.31.1.4
2. Orellana Centeno J. E. (2020). La nueva "normalidad" en México. Revista de Salud Pública (Córdoba); 24(S-2), 87-90 pp. ISSN: 1853-1180. DOI: 10.31052/1853.1180.v0.n0.28963
3. Aguilar-Aldrete, M.E., López-Toledo, S., Caballero-Avenidaño, A., Villa-Ruano, N., Navarro-Hernández, R. E., Flores-Alvarado, L. J., Keita, H., Guzmán-López, R., Ramírez-Sánchez, J. C., Ramírez-García, S. A., (2021). Asociación entre marcadores de riesgo nutricionales con los polimorfismos rs2291166 de TJP1 y el VNTR (CAG)_n de ATXN2 en población mexicana adolescente con obesidad. Endocrinol Diabetes Nutr. 2021 Feb; 68(2): 99-108 pp. DOI: 10.1016/j.endinu.2020.02.008.
4. Pacheco-Hernández, Y., Castro-Juárez, C. J., Ramírez-García, S. A., Cruz-Duran, R., Lozoya-Gloria, E., Villa-Ruano, N. (2021). Volatiles from Marina neglecta: Biocide effect on insect vectors of tropical diseases in Southern México. Journal



- of Asia-Pacific Entomology. ISSN 1226-8615. DOI: <https://doi.org/10.1016/j.aspen.2021.02.003>
5. Cruz-Meléndez, C., & Valencia López, O. D. (2020). Políticas públicas orientadas a la e-salud en México durante la crisis de covid-19. *Revista De Salud Pública*, 51–64 pp. Recuperado a partir de <https://revistas.unc.edu.ar/index.php/RSD/article/view/31329>
 6. Cruz-Meléndez, C. & Agullón, J., (2021). La construcción del Museo Comunitario Lachibaa, en Magdalena Apasco, Etlá Oaxaca ¿Un acercamiento al gobierno abierto en los sistemas normativos indígenas? *Revista Iberoamericana de Estudios Municipales*, 23(1), pp. 105-127.
 7. Fernández-Tapia, J. (2021). La ciudadanía transnacional digital: un concepto y práctica en construcción. *Lúmina*, 22(2), E0009. <https://doi.org/10.30554/lumina.v22.n2.3588.2021>
 8. Fernández-Tapia, J. & Hernández-Ríos, M. E. (2020). La democracia móvil: ¿una alternativa en la era pos-COVID-19?, *Elecciones*, 19(20), pp. 13-38. ISSN: 1994-5272. Consultado de: <https://www.onpe.gob.pe/modEducacion/Publicaciones/Revista-Elecciones-20.pdf>
 9. Jaramillo Núñez, A., Arriaga Hernández, J. A., Cuevas Otahola, B., Pérez Meza, M., and Sánchez Rinza, B. (2021). Diagnostic software proposal for bone scan follow-up using false color based on the gammagrams analysis from gray tone histograms. *Biomedical Physics & Engineering Express*, 7(3). ISSN: 2057-1976. <https://doi: 10.1088/2057-1976/abe680>
 10. Abeldaño Zúñiga, R. A. & González Villoria, A. M. (2021). Still ignored and still invisible: the situation of displaced people and people affected by disasters in the COVID-19 pandemic. *Sustainability science*, 1–4. <https://doi.org/10.1007/s11625-021-00949-4>
 11. Roberto A. Abeldaño Zúñiga, Gabriela N. Lima, Ana M. González Villoria (2021). Impact of slow-onset events related to Climate Change on food security in Latin America and the Caribbean. *Current Opinion in Environmental Sustainability*, Vol. 50, 215–224. ISSN 1877-3435. <https://doi.org/10.1016/j.cosust.2021.04.011>
 12. Abeldaño Zúñiga, R. A., Coca, S. M., Abeldaño, G. F., & González-Villoria, R. A. M. (2021). Clinical effectiveness of drugs in hospitalized patients with COVID-19: a systematic review and meta-analysis. *Therapeutic advances in respiratory disease*, Vol. 15, 1-11. DOI: 10.1177/17534666211007214.
 13. Nance, D. C. (2021). Reseña del libro *Mexicana fashions: Politics, self-adornment and identity construction*. A. Hurtado & N. Cantú. *The Journal of Dress History*, 5(3), 144-147. ISSN 2515–0995.
 14. García Santiago, J., Valencia López, O. D., Fernández Tapia, J. & Rentería Gaeta, R. (2021). Gobierno Electrónico y Economía Digital en la Sociedad de la



GOBIERNO DEL ESTADO
DE OAXACA

Oaxaca
JUNTOS CONSTRUIMOS EL CAMBIO



UNSI
Universidad de la
Sierra Sur

- Información y el Conocimiento: una revisión conceptual. Encrucijada, Revista Electrónica del Centro de Estudios en Administración Pública, 0(38), 1-17. ISSN: 2007-1949. <http://dx.doi.org/10.22201/fcpys.20071949e.2021.38.78411>
15. Camacho-Vera, J. H., Vargas-Canales, J. M., y Durán-Ferman, P. (2021). Avatares de la producción de mezcal en la región miahuateca de la Sierra Sur de Oaxaca. *LiminaR*, 19(1), 183-194. ISSN 1665-8027. ISSN e 2007-8900. <http://dx.doi.org/10.29043/liminar.v19i1.794>
 16. Márquez Ríos, E. M. y Camacho-Vera, J. H. (2021). Caracterización del riesgo a desastres naturales en la micro región 5: Zapoteca-Sierra Sur. *Analéctica*, 7(46), 53-76. ISSN-e: 2591-5894. <https://doi.org/10.5281/zenodo.4744817>
 17. Hernández Ramírez, J. C., Enríquez Almaraz, T., y Medina López, S. (2021). Between Rupture and Continuity: Millennials' Reasons for Eating Chapulines in the Southern Sierra of Oaxaca. *Food, Culture & Society*. DOI: 10.1080/15528014.2021.1893918
 18. Pérez Meza, M., Jaramillo Núñez, A., Cuevas Otahola, B., Arriaga Hernández, J. A. & Sánchez Rinza, B. E. (2021). Determination of early bone metastasis on Bone Scans Using the Gray Levels Histogram. *Revista Mexicana de Ingeniería Biomédica*, 42(2), 6-14. ISSN en línea: 2395-9126. dx.doi.org/10.17488/RMIB.42.2.1.
 19. Montes de Oca-Juárez O., Cruz-Gaspar A., López Toledo S. (2021). Relación entre la longitud relativa de piernas cortas con síndrome metabólico y sus componentes en adultos jóvenes de Oaxaca. *Revista Salud Pública y Nutrición*, 20 (3), 18-25. DOI: <https://doi.org/10.29105/>
 20. Ramírez-García, S. A., García-Cruz, D., Dávalos-Rodríguez, N. O., López-Toledo, S., Landeta Velázquez, S., Domínguez- Rodas, J., Flores-Alvarado, L. J., Juárez-Pérez, M. H., Cabrera-Pivaral, C. E. (2021). Alteraciones de la coagulación y marcadores de trombofilia en un paciente con SARS-CoV-2, diabetes tipo 2, hipotiroidismo y flebitis de miembro pélvico izquierdo. *Cir Cir*, 89(4), 559-562. doi: 10.24875/CIRU.21000017.
 21. Ortega Ibarra, E., Martínez Valdivieso, E. A., Hernández Ramírez, G., Ortega Ibarra, I. H., Valencia Santiago, C., López Toledo, S. (2021). Bases bromatológicas de *Mangifera indica* L. *Boletín De Ciencias Agropecuarias Del ICAP*, 7(14), 19-23. <https://doi.org/10.29057/icap>.
 22. Dávalos-Rodríguez, N. O., Rincón-Sánchez, A. R., Madrigal-Ruiz, P. M., Flores-Alvarado, L. J., López-Toledo, S., Villafán-Bernal, J. R., Castro-Juárez, C. J., Guzmán-López, R., Siliceo-Murrieta, J. I., Ramírez-García, S. A. (2021). Polimorfismo VNTR (CAG)_n del gen ATXN2 y parámetros metabólicos de riesgo cardiovascular asociados con el grado de obesidad en población amerindia de Oaxaca. *Endocrinol Diabetes Nutr*. 2021 Aug 13:S2530-0164(21)00186-5. doi: 10.1016/j.endinu.2021.04.009.



GOBIERNO DEL ESTADO
DE OAXACA

Oaxaca
JUNTOS CONSTRUIMOS EL CAMBIO



UNSI
Universidad de la
Sierra Sur

23. Abeldaño Zúñiga, R. A., González Villoria, R. A. M., Elizondo, M. V., Osorio, A. Y. N., Martínez, D. G., & Coca, S. M. (2021). Clinical effectiveness of convalescent plasma in hospitalized patients with COVID-19: a systematic review and meta-analysis. *Therapeutic Advances in Respiratory Disease*, 15, 1–11. DOI: <https://doi.org/10.1177/17534666211028077>
24. Folayan, M. O., Ibigbami, O., Brown, B., El Tantawi, M., Uzochukwu, B., Ezechi, O. C., Aly, N. M., Abeldaño, G. F., Ara, E., Ayanore, M. A., Ayoola, O. O., Osamika, B. E., Ellakany, P., Gaffar, B., Idigbe, I., Ishabiyi, A. O., Jafer, M., Khan, A. T., Khalid, Z., Lawal, F. B., Lusher, J., Nzimande, N. P., Popoola, B. O., Quadri, M. F. A., Rashwan, M., Roque, M., Shamala, A., Al-Tammemi, A. B., Yousaf, M. A., Abeldaño-Zúñiga, R. A., et al. (2021). Differences in COVID-19 Preventive Behavior and Food Insecurity by HIV Status in Nigeria. *AIDS and Behavior*, 0123456789. <https://doi.org/10.1007/s10461-021-03433-3>
25. Folayan, M. O., Ibigbami, O., El Tantawi, M., Brown, B., Aly, N. M., Ezechi, O., Abeldaño, G. F., Ara, E., Ayanore, M. A., Ellakany, P., Gaffar, B., Al-Khanati, N., Idigbe, I., Ishabiyi, A. O., Jafer, M., Khan, A. T., Khalid, Z., Lawal, F. B., Lusher, J., Nzimande, N. P., Osamika, B. E., Quadri, M. F. A., Roque, M., Al-Tammemi, A. B., Yousaf, M. A., Virtanen, J. I., Abeldaño-Zúñiga, R. A., et al. (2021). Factors Associated with Financial Security, Food Security and Quality of Daily Lives of Residents in Nigeria during the First Wave of the COVID-19 Pandemic. *International Journal of Environmental Research and Public Health*, 18(15), 7925. <https://doi.org/10.3390/ijerph18157925>
26. Zamudio Sosa, A., Fletes, J. I., & Abeldaño Zúñiga, R. A. (2021). Pandemia y emociones: análisis de emociones expresadas en Twitter ante la pandemia por COVID-19 en la Ciudad de México. *Revista de Salud Pública*, XXV(1), 107–115. <https://doi.org/https://doi.org/10.3152/1853.1180v24.n3.30603>
27. Guerrero Sotelo, R. N., Orellana Centeno, J. E. (2021). El Derecho Humano a la Salud: un estudio desde el derecho crítico. *Revista Direito e Práxis*. Doi: 10.1590/2179-8966/2021/56214. <https://www.e-publicacoes.uerj.br/index.php/revistaceaju/article/view/56214>
28. Orellana Centeno, J. E., Guerrero Sotelo, R. N., Morales Castillo, V. (2021) La relación entre índices socioeconómicos y la salud oral. *Rev. Salud Publica*; 25(1): 88-96. DOI: 10.31052/1853.1180.v24.n3.25265.
29. Marín-Bustamante, M. Q., Hernández-Flores, A., Cásarez-Santiago, R.G. (2021). Nanotecnología y Agricultura: Detección, Monitoreo y Remediación de Contaminantes. *Salud y Administración*, 8(23), 29-35. ISSN impreso 2007-7971. ISSN electrónico 2448-6159.
30. Cruz-Meléndez, C. (2021). El avance del gobierno electrónico en los municipios de Oaxaca. *Ichan Tecolotl*, año 33, edición 352. <https://ichan.ciesas.edu.mx/el-avance-del-gobierno-electronico-en-los-municipios-de-oaxaca/>



31. Fernández-Tapia, J. (2021). La ciudadanía transnacional digital: un concepto y práctica en construcción. *Lúmina*, 22: 1-43, <https://doi.org/10.30554/lumina.v22.n2.3588.2021>
32. Fernández-Tapia, J. (2021). Estructuras de poder y desarrollo humano en comunidades de usos y costumbres: realidad y tendencias 2012-2018. Los casos de Santa Inés del Monte y San Miguel Huautla, Oaxaca. Portes, *Revista Mexicana de Estudios sobre la Cuenca del Pacífico*, 15(29), 169-216. <http://www.portesasiapacifico.com.mx/?p=articulo&id=409>
33. Fernández-Tapia, J. (2021). El gobierno electrónico como espacio de paradiplomacia en Oaxaca y Puebla (Electronic Government as a Paradiplomacy Space in Oaxaca and Puebla). *Oasis*, 33, 193-222. <https://revistas.uexternado.edu.co/index.php/oasis/article/view/6869/9334>
34. Fernández-Tapia, J. (2021). Abuso sexual a niñas en Oaxaca: ¿problema legal o cultural? *Revista Innova Educación*, 3(3): 7-31, <https://doi.org/10.35622/j.rie.2021.03.001>
35. Bastida Pérez, A., Rebolloero López, D. C., Castro Leal, E. M. (2021). Expansión urbana del Centro Urbano de Miahuatlán de Porfirio Díaz-Oaxaca, periodo 2000 a 2020. *Memorias del Congreso Internacional de Investigación Academia Journals Puebla 2021*. 13(7), 112-117 pp.
36. Abeldaño, R. A., Juanillo-Maluenda, H., Sánchez-Bandala, M. A., Burgos, G., Müller, S. y Rodríguez, J. (2021). Mental Health Burden of the COVID-19 Pandemic in Healthcare Workers in Four Latin American Countries. *Inquiry*, 58, 1-9. DOI: 10.1177/00469580211061059. ISSN: 0046-9580.
37. Orellana-Centeno, J. E. y Guerrero-Sotelo, R. N. (2021). Impacto socioeconómico de la COVID-19 en el escenario mexicano. *Acta Odont Col.*; 11(2), 127-135. DOI: <https://doi.org/10.15446/aoc.v11n2.97196>. <https://revistas.unal.edu.co/index.php/actaodontocol/article/view/97196> ISSN: 2027-7822.
38. Orellana Centeno, J. E., Guerrero Sotelo, R. N. y Morales Castillo, V. (2021). Diez años del Sistema de Vigilancia Epidemiológica de Patologías Bucales: El sistema epidemiológico de salud bucal en México. *REMDIS*, 2(13), 79-84. ISSN: 2594-1445.
39. Orellana Centeno, J. E. y Guerrero Sotelo, R. N. (2021). El proceso de vacunación en México. *Rev. ADM*; 78(5), 270-274. DOI: <https://dx.doi.org/10.35366/102034>. ISSN: 0001-0944.
40. Orellana-Centeno, J. E., Morales-Castillo, V. y Guerrero-Sotelo, R. N. (2021). Técnica de Restauración Atraumática. *Avan C Salud Med*; 8(2), 61-64. ISSN: 2007-7696.
41. López Toledo, S., Madrigal, P., Flores-Alvarado, L. J., Cabrera-Pivaral, C. E., Dávalos, N. O. y Ramírez-García, S. A. (2021). Polimorfismo rs2291166 del gen



- TJP1 como marcador en estadios tempranos de nefropatía en pacientes con Diabetes Mellitus Tipo 2. *Rev Nefrol Dial Traspl*, 41(4), 243-8. ISSN: 0326-3428.
42. Villa-Ruano, N., Castro-Juárez, C. J., Lozoya, E., Ramírez-García, S. A., Cruz-Durán, R. y Varela-Caselis, J. L. (2021). Hernandulcin production in cell suspensions of *Phyla scaberrima*: exploring hernandulcin accumulation through physical and chemical stimuli. *Chem Biodivers*. 18(11), e2100611. DOI: 10.1002/cbdv.202100611
43. Cruz, C. (2021). Avances y retos del gobierno electrónico en México durante la pandemia de COVID-19. XXVI Congreso Internacional Del CLAD Sobre La Reforma Del Estado y de La Administración Pública, 2021, 1–26.
44. López, M. y Ramírez, G. (2021). Análisis de la Planeación Estratégica en los municipios del Distrito de Miahuatlán, Oaxaca, 2017-2019. Cuadernos del Sur, número 26, 104–125. ISSN: 24488836. file:///C:/Users/gsr02/Downloads/6CS-51-Misael-J-Lopez-Gloria-S-Ramirez.pdf
45. Camacho-Vera, J. H., Durán-Ferman, P., & Vargas-Canales, J. M. (2021). Complejidad y trayectoria del sistema productivo mezcal en la sierra sur de Oaxaca, México. *Revista De Ciencias Sociales*, 27(4), 76-92. <https://produccioncientificaluz.org/index.php/rcs/article/view/37235>
46. Márquez-Ríos E. M., Camacho-Vera, J. H., & Vargas-Canales, J. M. (2021). Cultura y planeación del desarrollo en comunidades indígenas de la Sierra Sur, Oaxaca. *Ra Ximhai*, 17(2), 121-145. <https://drive.google.com/file/d/1NSrdQvS6iXEdMfhZlxUom1zXSWmURX-T/view>
47. Galicia-Gopar, M. A., Camacho-Vera, J. H., & De León, E. E. S. (2021). La actividad minera en Oaxaca: Situación actual y perspectivas. *Revista de Geografía Agrícola*, (67), 000-000. <https://doi.org/10.5154/r.rga.2021.67.03>
48. Flores Acevedo, S. y Rentería Gaeta, R. (2021). Proyecto de Catastro Municipal multifinalitario de Huajuapán de León, Oaxaca como sistema de información territorial que trasciende políticas fiscales recaudatorias. *Revista IGLOM*, (1), 87-101.
49. Rentería Gaeta, R. (2021). La democracia electrónica en tiempos de pandemia: elecciones intermedias en México en 2021. XXVI Congreso Internacional del CLAD. Bogotá, Colombia (Evento virtual).
50. Camacho-Vera, J. H., Vargas-Canales, J. M., Quintero-Salazar-Salcedo, L. y Apan, G. W. (2021). Características de la producción de leche en La Frailesca, Chiapas, México. *Revista Mexicana de Ciencias Pecuarias*, 12(3), 845-860. <https://doi.org/10.22319/rmcp.v12i3.5375>
51. Antonio, J. N. E., y López, G. A. C. (2021). La planeación urbana como herramienta para la conservación del patrimonio cultural del Centro Histórico de



GOBIERNO DEL ESTADO
DE OAXACA

Oaxaca
JUNTOS CONSTRUIMOS EL CAMBIO



UN SIS
Universidad de la
Sierra Sur

la ciudad de Oaxaca de Juárez. Revista Analéctica, 7(46), 85-96. ISSN-e: 2591-5894. DOI: <https://doi.org/10.5281/zenodo.4744827>.

SEMINARIO INSTITUCIONAL

Se tuvieron veintiocho participaciones en el seminario institucional:

1. “Efectividad clínica del plasma de convalecientes en pacientes hospitalizados con diagnóstico de COVID-19: revisión sistemática y meta-análisis”, presentado por el Dr. Roberto Ariel Abeldaño Zúñiga.
2. “Inmunoterapia basada en macrófagos M2 para el tratamiento de la Intolerancia a la glucosa en un modelo murino”, presentado por la M.C.B. Diana Vega Galaviz.
3. “Método Altadir de Planificación Popular como Herramienta de Planificación Local para el Estado de Oaxaca”, presentado por la Dra. Deisy Coromoto Rebolledo López.
4. “Un nuevo enfoque para generalizar la ley de Moore, basado en el estudio de la disminución del transistor”, presentado por el Dr. Amando Alejandro Ruiz Figueroa.
5. “Asociaciones de los niveles de aldosterona salival durante el embarazo con la presión arterial materna y el peso al nacer para la edad gestacional en una cohorte de nacimiento de la Ciudad de México”, presentado por el Mtro. Oscar Galván Valencia.
6. “Estudio de seguimiento para comparar las tasas de éxito clínico y radiográfico entre la pulpotomía y pulpectomía en dientes temporales”, presentado por el M.S.P. José Eduardo Orellana Centeno.
7. “Transparencia y rendición de cuentas en el estado de Oaxaca”, presentado por la Dra. Aurea Arellano Cruz.
8. “Sistema para analizar imágenes médicas”, presentado por la Mtra. Mónica Pérez Meza.
9. “Microbiota intestinal en los primeros 1000 días de vida”, presentado por la Esp. Ana Cecilia Ortega Delgado.
10. “Método formativo para comprensión y producción de textos en niños de tercer grado de primaria”, presentado por la M.D.R.N. Dulce Mercedes Cabrera Santiago.
11. “Estado Abierto Digital y Anticorrupción en México”, presentado por la Dra. Socorro Moyado Flores.
12. “Sistema de Información Geográfica para el Estado de Oaxaca”, presentado por la M.C.C. Silvana Juárez Chalini.



GOBIERNO DEL ESTADO
DE OAXACA

Oaxaca
JUNTOS CONSTRUIMOS EL CAMBIO



UN SIS
Universidad de la
Sierra Sur

13. "Evaluación nutrimental y determinación de la porción equivalente de algunos insectos comestibles de la Sierra Sur Oaxaqueña", presentado por la M.C. Andrea Itayetzzi Ortiz García.
14. "Inclusión digital como instrumento de transformación y desarrollo en el estado de Oaxaca: caso Sierra Sur", presentado por el Mtro. Rafael Rentería Gaeta.
15. "Efectividad en 3 abordajes para bloqueo interescalénico ecoguiado en cirugía artroscópica de hombro. Una revisión actualizada de la literatura", presentado por el E.A. Sergio Vázquez Cansino.
16. "Hábitos y prácticas etnoentomológicas en la comunidad de Puerto Escondido, Oaxaca", presentado por el Dr. Abisaí Martínez Sánchez.
17. "Panorama del Gobierno Electrónico Municipal en el estado de Oaxaca", presentado por el Dr. Christian Arturo Cruz Meléndez.
18. "Geolocalización, calidad del agua y gestión comunitaria de los acuíferos en la cuenca hidrográfica Río Atoyac-Bajo, Oaxaca", presentado por el Mtro. Abisaí Aragón Cruz.
19. "Revisión. Terapias actuales enfocadas en Lipoproteínas de Alta Densidad asociadas con Enfermedades Cardiovasculares", presentado por la M.N.C. Lizett Medina Briseño.
20. "Revisión Técnica del acondicionamiento y procesamiento de bioseñales captadas por el dispositivo Emotiv Epoc +", presentado por el Mtro. José Alberto Cruz Tolentino.
21. "Riesgos por ingesta hídrica y sus representaciones sociales en población adulta del centro urbano de Miahuatlán de Porfirio Díaz, Oaxaca", presentado por la M.C.E.E.U. Concepción Maritza Jarquín Olivera.
22. "Principios organizativos del discurso enfermero operante en la escritura disciplinar", presentado por el Dr. Samuel Sánchez Hernández.
23. "Tumor rabdoide/teratoide atípico (ATRT) ventricular recurrente en fosa posterior: Reporte de un caso", presentado por el E.A.P. Jorge Carlos Moguel Gamboa.
24. "Precariedad laboral en Miahuatlán, una caracterización de los jóvenes asalariados", presentado por la L.C. Zayra Trujillo Báez.
25. "Obtención de Teobromina de la cáscara de cacao oaxaqueño y su sinergia con Spirulina para combatir especies reactivas del oxígeno", presentado por la Dra. Roxana Grisel Cásarez Santiago.
26. "Expresión de TLR2, TLR4 e integrina $\alpha 4\beta 7$ en células T, granulocitos y monocitos de sangre periférica de pacientes con espondiloartritis axial", presentado por el M.C.Q.B. David Gómez Martínez.
27. "Análisis de la inclusión financiera desde un enfoque de la brecha digital: el caso de los municipios de Oaxaca para el año 2020", presentado por la M.I. Crespo Barrios Fabiola.



GOBIERNO DEL ESTADO
DE OAXACA

Oaxaca
JUNTOS CONSTRUIMOS EL CAMBIO



UNSI
Universidad de la
Sierra Sur

28. "Software para la generación de bancos de preguntas para la plataforma institucional Moodle", presentado por el Dr. Jesús Cruz Ahuactzi.

g) Proyectos de Investigación

En el periodo de enero a diciembre de 2021 se tienen vigentes los siguientes proyectos de investigación:

1. Diagnóstico de bienes y servicios ambientales de ecosistemas de las subcuencas que conforman el municipio de Miahuatlán de Porfirio Díaz, Oaxaca. IEM-lpyGS-001-27/02/2017.
2. Uso de las TIC para el análisis de las macro regiones de México, mediante el contraste de indicadores para fomentar el desarrollo de la sociedad en Oaxaca. IEM-01-07/02/2018.
3. Análisis de sistemas complejos en la planeación de estrategias para el desarrollo: el caso del sistema mezcal en el distrito de Miahuatlán, Oaxaca. IEM-IN-08-20/02/2018.
4. Gestión comunitaria del agua: acceso y distribución en el Municipio de San Simón Almolongas, Oaxaca. IEM-01-01/08/2019.
5. Determinantes de las trampas de pobreza en Microempresas mexicanas: perspectivas desde la teoría de la elección del empresario. IEM-02-05/02/2019.
6. Inclusión digital como instrumento de transformación y desarrollo en el estado de Oaxaca. IEM- CA- PRO-15-14/05/2019.
7. Gobernanza ambiental municipal en el estado de Oaxaca: en el marco del cumplimiento de la Agenda 2030 de los Objetivos de Desarrollo Sostenible. IEM-PRO-IN-32-19/08/2019.
8. Desarrollo de material didáctico para la implementación de cursos de filosofía en línea. IINFOTIS0028.
9. Burnout académico y rendimiento escolar en estudiantes universitarios. IISSP/ECA/03/2016.
10. Uso de simuladores como recurso didáctico en la formación de profesionales de enfermería. IISSP/PSP/03/2017.
11. Estudio microbiológico y social de la presencia de bacterias del grupo ESKAPE en muestras obtenidas de la comunidad en Miahuatlán de Porfirio Díaz, Oaxaca. IISSP/SSA/03/2017.
12. Determinación social de las trayectorias de atención de niños con cáncer en Oaxaca, México. IISSP/SSA/04/2017.
13. El significado emocional del vestido para mujeres mayores oaxaqueñas. IISSP/EHPSE/03/10062019.



GOBIERNO DEL ESTADO
DE OAXACA

Oaxaca
JUNTOS CONSTRUIMOS EL CAMBIO



UNSI
Universidad de la
Sierra Sur

14. Propuesta para la elaboración del Manual de Derecho Médico – Sanitario para profesionales de la salud. IISSP/SC/04/01072019.
15. Obtención de teobromina de la cáscara de cacao oaxaqueño y su sinergia con Spirulina para combatir especies reactivas del oxígeno. INUT/INUT/03/260620.
16. Estado nutricional, seguridad alimentaria y salud emocional en la población oaxaqueña durante el confinamiento debido al virus SARS-CoV-2. INUT/INUT/01/060520.
17. Relación entre los estilos de vida y el nivel de desempeño de las funciones ejecutivas en adultos jóvenes de una universidad pública de Oaxaca, México. INUT/SPN/02/270520.
18. Riesgos por ingesta hídrica y sus representaciones sociales en población adulta del centro urbano de Miahuatlán de Porfirio Díaz, Oaxaca. INUT/SC/04/290620.
19. Análisis económico, social y ambiental del ecoturismo ¿Contribución al desarrollo sustentable en San José del Pacífico, Oaxaca? IEM-CA-PRO-16-28/05/2020.
20. Estructuras Algebraicas en Matroides. IINFO0029.
21. Epidemiología molecular del consumo de drogas y co-morbilidades en población Mexicana, así como sus repercusiones en el marco jurídico. INUT/BMBCS/05/250920
22. Distribución de prevalencia de enfermedad de Chagas en el estado de Oaxaca y riesgo de exposición a Trypanosoma cruzi de la comunidad de la Universidad de la Sierra Sur. IISSP/SCA/04/251120.
23. Biodatos de salud pública en México: una propuesta axiomática transdisciplinaria. IISSP/ITS/03/010720.
24. Estado nutricional, consumo alimentario e ingesta nutricional en casos confirmados y recuperados por SARS-Cov-2 en el estado de Oaxaca, México. INUT/NC/2021/01/270821.
25. Identificación taxonómica y molecular de las especies alergénicas de la familia Poaceae en la región de Miahuatlán de Porfirio Díaz, Oaxaca. IISSP/SCA/01/081021.
26. Exploración y descripción de los sitios web municipales de México en 2021 con perspectiva interdisciplinaria de computación y ciencias sociales. IINFO.PROY.IND.No.001/2021.
27. Conocimientos, actitudes y prácticas relacionadas con la salud oral en estudiantes de odontología de la UNSIS. IISSP/ITS/02/221121.
28. El liderazgo de los municipios oaxaqueños frente al COVID-19. Un análisis desde el enfoque de gestión de crisis. IEM.PROY.IND.001/2021.

h) Organización de eventos de Investigación y Difusión



GOBIERNO DEL ESTADO
DE OAXACA

Oaxaca
JUNTOS CONSTRUIMOS EL CAMBIO



UNSI
Universidad de la
Sierra Sur

Durante el periodo de enero a diciembre se realizaron los siguientes eventos de investigación y difusión:

- Del 15 al 17 de febrero de 2021 la Universidad de la Sierra Sur (UNSI) realizó el XVII Seminario de investigación del Instituto de Estudios de Postgrado, de forma virtual a raíz de la contingencia sanitaria ocasionada por la enfermedad del COVID-19. En total 27 estudiantes de los tres programas de Maestría que se imparten en la UNSI presentaron los avances en sus investigaciones, distribuidos de la siguiente manera: 10 estudiantes del programa de Planeación Estratégica Municipal, 12 estudiantes de Gobierno Electrónico y 5 estudiantes de la Salud Pública. Cabe señalar que en esta convocatoria participaron tanto los estudiantes de cada programa, como sus respectivos directores de Tesis; Co-directores, quienes son profesores de otras universidades y centros educativos nacionales como internacionales; y asesores, siendo éstos últimos profesores adscritos a otros programas educativos dentro de la UNSI.
- La XVIII edición del Seminario de investigación del Instituto de Estudios de Postgrado, se realizó de manera presencial los días 30 de junio y 01 de julio de 2021 en el auditorio de la Universidad, respetando todas las medidas sanitarias del protocolo de seguridad. Dicha actividad se realiza al término de cada semestre, como una estrategia para mejorar los procesos de investigación de los estudiantes de Posgrado, con la participación de los profesores-investigadores a través del intercambio de información y conocimientos teóricos y metodológicos sobre distintos temas de tesis que se desarrollan en los programas de Posgrado. En esta ocasión 27 estudiantes de los tres programas de Maestría que se imparten en la UNSI presentaron los avances en sus investigaciones.
- Los días 7 y 8 de julio de 2021 se realizó la Jornada de Divulgación: Estudios para el Desarrollo, mediante la colaboración del Gobierno del Estado de Oaxaca, a través de la Coordinación General del COPLADE y el Sistema de Universidades Estatales de Oaxaca (SUNEO) a través de la Universidad de la Sierra Sur (UNSI). El objetivo de esta Jornada virtual fue dar a conocer los resultados de investigación de estudios para el desarrollo impartidos por profesores investigadores de la UNSI, para integrarlos en la perspectiva de los servidores públicos encargados de la planeación en el Estado de Oaxaca. Esta Jornada se llevó a cabo mediante cuatro mesas temáticas: Gobierno y desarrollo institucional, Desarrollo económico local, Desarrollo humano y social; Medio ambiente y sustentabilidad.
- La Universidad de la Sierra Sur llevó a cabo el Congreso Internacional de Gobierno Electrónico los días 18 y 19 de noviembre en modalidad virtual y presencial, reuniendo alrededor de 45 ponentes y numerosos asistentes de diversas instituciones de investigación nacionales e internacionales.



GOBIERNO DEL ESTADO
DE OAXACA

Oaxaca
JUNTOS CONSTRUIMOS EL CAMBIO



UN SIS
Universidad de la
Sierra Sur

El Congreso Internacional de Gobierno Electrónico ofreció, además de las múltiples conferencias, dos espacios donde panelistas de la academia y del sector público ofrecieron interesantes reflexiones y experiencias en torno al gobierno electrónico como objeto de estudio, sus prácticas, límites y perspectivas, así como su prospectiva en México y en el mundo.

En el evento se abordaron los ejes temáticos: Fundamentos teórico-metodológicos, Gobierno electrónico e Innovación tecnológica para gobierno electrónico, logrando difundir importantes resultados de investigación y brindando un espacio para compartir experiencias exitosas de desarrollo tecnológico e innovación, todo ello, dirigido a investigadores y académicos de centros de investigación y de instituciones de educación superior públicas y privadas, empresarios, servidores públicos y personas interesadas en la investigación científica relacionada con el Gobierno Electrónico.

- La Universidad de la Sierra Sur y el Instituto Mexicano del Seguro Social IMSS-Oaxaca, celebraron del 15 al 19 de noviembre de 2021 el Primer Foro Internacional en Ciencias Biomédicas 2021, con el objetivo de establecer colaboraciones entre las Instituciones de Salud, Universidades y Centros de Investigación nacionales e internacionales, así como para fomentar el espíritu científico en las nuevas generaciones de profesionales médicos, químicos, enfermeros, nutriólogos, psicólogos. El foro se desarrolló en modalidad virtual y se presentaron 25 conferencias dictadas por expertos del área de la salud.

i) Eventos de Difusión de la Cultura

De enero a diciembre 2021 se han realizado los siguientes eventos para difusión de la Cultura:

- El 06 de enero de 2021 se difundió en el canal de YouTube del SUNE0 el video de la Serie Grandes Autores de la Literatura Universal: La Catedral del Mar, de Ildefonso Falcones, presentado por el Mtro. Oscar Jesse Rojas Ortiz, Profesor-Investigador de la Universidad de la Sierra Sur (<https://www.youtube.com/watch?v=rQaOlcMs1og>).
- El 13 de enero de 2021 se difundió en el canal de YouTube del SUNE0 el video de la Serie Cultura: “Los Grandes Terremotos en la Historia”, presentado por el Dr. Roberto Ariel Abeldaño Zúñiga, Profesor-Investigador de la Universidad de la Sierra Sur (<https://www.youtube.com/watch?v=zSc7BBj741w&t=1s>).
- El 25 de marzo de 2021 se difundió en el canal de YouTube del SUNE0 el video de la Serie Cultura: “Obesidad”, presentado por la Mtra. Fátima Araceli Ramírez Caballero, Profesora-Investigadora de la Universidad de la Sierra Sur (<https://www.youtube.com/watch?v=w1OmlpOxUEQ&t=659s>).



GOBIERNO DEL ESTADO
DE OAXACA

Oaxaca
JUNTOS CONSTRUIMOS EL CAMBIO



UNSI
Universidad de la
Sierra Sur

- El 05 de Julio de 2021, se difundió en el canal de YouTube del SUNEО el video de la Serie Cultura: “El significado de π ”, presentado por el Mtro. Jesús Pacheco Mendoza, Profesor-Investigador de la Universidad de la Sierra Sur (<https://youtu.be/X-ZOm-GDS90>).
- El 17 de agosto de 2021, se difundió en el canal de YouTube del SUNEО el video de la Serie Cultura: ¿Cómo sería un viaje a Marte?, conferencia impartida por el Dr. José Javier Hernández Barriga, Profesor-Investigador de la Universidad de la Sierra Sur (<https://youtu.be/OFMrgvAJOnQ>).
- Del 12 al 17 de septiembre de 2021 la UNSIS celebró la XIII Semana de las Culturas de la Sierra Sur, de forma virtual, misma que dio inicio con el video denominado “Cronología de las Semanas de las Culturas de la Sierra Sur”, seguido por un breve mensaje de bienvenida, continuando con la exposición gráfica pictórica “1/100 entre pinceles y color”. Posteriormente, el Concierto de Gala a cargo del Ensemble de música tradicional “Yii Naban y Espigas de Maíz”. Durante los días del 13 al 17 de septiembre se ofrecieron 5 conferencias magistrales: La primera conferencia fue del Dr. Ricardo Ojeda Bohórquez, con el tema “Los Cuerudos. Una Historia de la Revolución Mexicana en Oaxaca”, la segunda conferencias fue impartida por la Mtra. Nina Martínez Cruz, con el tema “La cultura de la participación comunitaria en los municipios de la Sierra Sur”, la tercera conferencia titulada “¿Por qué realizar estudios lingüísticos del miahuateco?” fue dictada por el Dr. Mario Ulises Hernández Luna, la cuarta conferencia fue impartida por el L.C.S. Jacinto Higinio Hernández Rodríguez, con el tema “Costumbres y tradiciones de Miahuatlán de Porfirio Díaz”, la última conferencia estuvo a cargo del I.A. Eleazar Brena García, con el tema “Producción de maguey y mezcal artesanal”.

Además, en esta edición se presentaron 4 conciertos musicales: “Cantos de nostalgia para mi pueblo” del Cantautor Jaime Kruz, también, se contó con la participación de los Grupos de música tradicional “El Maizal”, “Cantares de la Sierra” y la Rondalla “Amigos”. Igualmente, se presentó un cuadro representativo de danza folclórica, con el grupo de danza “Guichitoo Yexchedoo”.

Todos los eventos de la XIII Semana de las Culturas de la Sierra Sur se transmitieron de manera virtual por el canal de YouTube del SUNEО y la página de Facebook de la UNSIS, alcanzando una audiencia de 26,484 visualizaciones en las dos plataformas digitales que se transmitieron. Estos mismos eventos serán retransmitidos por CORTV para tener una mayor difusión a nivel estatal.

j) Revista “Salud y Administración”



GOBIERNO DEL ESTADO
DE OAXACA

Oaxaca
JUNTOS CONSTRUIMOS EL CAMBIO



UN SIS
Universidad de la
Sierra Sur

A partir del año 2014, la UNSIS publica cuatrimestralmente la Revista “Salud y Administración”, en la cual se difunden los aportes de las ciencias de la salud, de la administración, así como de otras áreas relacionadas, desde las perspectivas de la investigación básica, la investigación aplicada, el desarrollo tecnológico y la innovación. ISSN en papel: 2007-7971, e ISSN electrónico: 2448-6159. Durante el periodo de enero a diciembre de 2021 se publicó el Vol. 8 Núm. 22, Vol. 8 Núm. 23 y Vol. 8 Núm. 24.

k) Proyectos de Promoción del Desarrollo

- El día 06 de Julio del presente año, se impartió a alumnos y alumnas del Centro de Bachillerato Tecnológico Agropecuario No. 109 de Capulálpam de Méndez, la Conferencia titulada “Manejo de emociones y estrés en tiempos de pandemia” a cargo de la M.T.F. Laura Gabriela López Álvarez. En esta conferencia se resaltó la importancia de auto reconocimiento para poder reconocer el tipo de emociones que cada uno de los asistentes puede presentar, además, que se mencionaron algunas estrategias que pueden aplicar en su vida cotidiana.
- Del 09 al 13 de agosto de 2021 se realizó el Curso – Taller de Aplicación del Modelo del Cuidado: Paciente adulto y pediátrico a docentes del área de enfermería del Colegio de Estudios Científicos y Tecnológicos del Estado de Oaxaca. El objetivo de este curso – taller fue brindar herramientas que permitan al docente fortalecer sus conocimientos y habilidades en el manejo del Proceso de Atención de Enfermería. Lo anterior para que puedan desempeñar una comunicación efectiva en el proceso enseñanza-aprendizaje con los estudiantes. Este curso fue impartido por la E.E.P. Rossell Perla Stockett Hernández y la M.D. Elizabeth Cortés Bohórquez.
- La Coordinación General del COPLADE y el Sistema de Universidades Estatales de Oaxaca a través de la Universidad de la Sierra Sur, realizaron en modalidad virtual los días 19, 20 y 21 de Octubre de 2021 los Talleres de Administración Municipal para Crear un Futuro Sostenible, con el objetivo de desarrollar y fortalecer los conocimientos, capacidades y habilidades de las Autoridades Municipales electas. Los talleres se llevaron a cabo mediante cuatro mesas temáticas, el primero denominado Gobierno y Desarrollo Institucional, donde se presentó información relacionada con el gobierno municipal, gobierno electrónico y rendición de cuentas, con el fin de proponer alternativas útiles para resolver problemas, eficientizar procesos y mejorar el desempeño gubernamental. En el segundo eje temático Servicios y Funciones Públicas Municipales se explicaron las actividades que realiza el ayuntamiento de manera uniforme y continua, para satisfacer las necesidades básicas de la comunidad. En el tercer eje temático Gestión del Territorio se brindó a las autoridades municipales electas las herramientas necesarias para la mejora de la gestión municipal por medio de la planeación urbana, considerando las buenas prácticas comunitarias que impulsan el bienestar



GOBIERNO DEL ESTADO
DE OAXACA

Oaxaca
JUNTOS CONSTRUIMOS EL CAMBIO



UN SIS
Universidad de la
Sierra Sur

con enfoque ecológico. Por último, en el eje temático Gestión para el Desarrollo Municipal se mostró la importancia de la vocación productiva y el fomento económico en los territorios para promover las inversiones y el desarrollo de proyectos productivos que mejoren las condiciones de vida de la población.

l) Asesorías y desarrollo de proyectos específicos

Durante el periodo de enero a diciembre de 2021 se realizó la siguiente asesoría, cabe destacar que por la pandemia por COVID-19 muchas de las actividades de promoción del desarrollo, tales como asesorías y desarrollo de proyectos específicos se tuvieron que posponer:

- El 24 de marzo de 2021 se llevó a cabo una reunión virtual con la Coordinación General del Comité Estatal para la Planeación del Desarrollo del Estado de Oaxaca (CG-COPLADE) para establecer la participación de Profesores–Investigadores de esta casa de estudios en un foro cuyo objetivo es fortalecer la visión del Sistema de Planeación Estatal como un elemento fundamental para alcanzar la sostenibilidad de los gobiernos locales, el cual estará dirigido a servidores públicos de las áreas de planeación estatal.

m) Servicios a la Sociedad

Atención médica de primer nivel en la Clínica Universitaria.

La Clínica Universitaria brinda atención médica de primer nivel de forma gratuita. Los servicios médicos que se prestan a la sociedad son: consulta externa, atención de partos, alojamiento conjunto, central de equipos y esterilización, terapia intermedia y servicio de farmacia. El horario de atención al público abarca las 24 horas del día, los 365 días del año. Durante el periodo de enero a diciembre se ofrecieron 3,647 consultas médicas.

n) Cursos de capacitación a PTC

- Capacitación sobre el uso del siguiente equipo de laboratorio: lector de microplacas Spectramax abs plus con software Softmax pro, centrífuga refrigerada y termociclador punto final Biometra, impartido por INOLAB Especialistas de Servicio S.A. de C.V., el 28 de enero de 2021.
- Capacitación sobre el uso del siguiente equipo de laboratorio: Campana de seguridad tipo a2 y Baño maría en seco maño, impartido por Accesorios para laboratorios S.A. de C.V., el 03 de febrero de 2021.
- Curso “Diseño de exámenes”, impartido el 25 de febrero de 2021.
- Curso “Plataforma Educativa Institucional UNSIS <https://adistancia.unsis.edu.mx>”, impartido el 26 de febrero de 2021.



GOBIERNO DEL ESTADO
DE OAXACA

Oaxaca
JUNTOS CONSTRUIMOS EL CAMBIO



UNSI
Universidad de la
Sierra Sur

- Capacitación sobre el uso del siguiente equipo de laboratorio: centrifuga refrigerada d3024r, centrífugafrigerada eppendorf, rotor para centrífuga refrigerada, rotor eppendorf (fa-45-30-11) para 30 tubos de 1.5 a 2 ml., vortex genie2 agitador tipo vortex de velocidad variable, sistema de electroforesis thermo, balanza electrónica, balanza electrónica analítica, balanza analítica ohaus pioneer 224c, rotavapor completo con destilador en diagonal, autoclave vertical automática felisa, balanza analítica (ohaus) capacidad 220 g, sensibilidad 0.0001 g, refrigerador con congelador (marca therrmo scientific) modelo 10lceetsa de 10 pies, impartido por Crissof de México, S. de R. L. de C.V., los días 03 y 04 de marzo de 2021.
 - Capacitación sobre el uso del siguiente equipo de laboratorio: termociclador en tiempo real cfx96, cámara de electroforesis vertical y módulo de transferencia, sistema de alta resolución para documentación y análisis de geles modelogeldoc xr+ marca bio-rad, termociclador biorad modelo-c1000 y fotodocumentador bio-rad cámara de electroforesis, impartido por Crissof de México, S. de R. L. de C.V., el 22 de marzo de 2021.
 - Taller de Contabilidad, correspondiente al Curso Propedéutico 2021, impartido los días 08 y 12 de julio de 2021.
 - Taller de Sociedad, Historia y Territorio, correspondiente al Curso Propedéutico 2021, impartido el 12 de julio de 2021.
 - Taller de Química, correspondiente al Curso Propedéutico 2021, impartido los días 12 y 13 de julio de 2021.
 - Taller de Matemáticas, correspondiente al Curso Propedéutico 2021, impartido el día 13 de julio de 2021.
 - Taller de Herramientas Básicas de Informática, correspondiente al Curso Propedéutico 2021, impartido el día 13 de julio de 2021.
 - Taller Administración, correspondiente al Curso Propedéutico 2021, impartido los días 12 y 15 de julio de 2021.
 - Taller de Biología, correspondiente al Curso Propedéutico 2021, impartido el 15 de julio de 2021.
 - Curso de Formación Integral Docente, impartido del 14 de abril al 15 diciembre y del 14 de julio al 15 diciembre de 2021.
 - Curso de Fortalecimiento de habilidades docentes: uso avanzado de la Plataforma Educativa Institucional, impartido del 26 de noviembre al 17 de diciembre de 2021.
- o) Actividades de capacitación a estudiantes y egresados**
- El 01 de febrero de 2021 se impartió el curso virtual “Vacunación contra COVID-19” a alumnos de décimo semestre de la Licenciatura en Enfermería.



GOBIERNO DEL ESTADO
DE OAXACA

Oaxaca
JUNTOS CONSTRUIMOS EL CAMBIO



UN SIS
Universidad de la
Sierra Sur

- En los meses de febrero y marzo alumnos de décimo semestre de la Licenciatura en Enfermería tomaron el curso en línea titulado “Formación de monitores para el retorno saludable”, impartido por el Instituto Mexicano del Seguro Social (IMSS).
- En los meses de febrero y marzo alumnos de décimo semestre de la Licenciatura en Enfermería tomaron el curso en línea titulado “Formación de monitores para el retorno saludable”, impartido por el Instituto Mexicano del Seguro Social (IMSS).
- En los meses de febrero y marzo alumnos de décimo semestre de la Licenciatura en Enfermería tomaron el curso en línea titulado “Salud en el trabajo”, impartido por el Instituto Mexicano del Seguro Social (IMSS).
- En los meses de febrero y marzo alumnos de décimo semestre de la Licenciatura en Enfermería tomaron el curso en línea titulado “Bienestar psicosocial en el ambiente laboral y la nueva normalidad”, impartido por el Instituto Mexicano del Seguro Social (IMSS).
- En los meses de febrero y marzo alumnos de décimo semestre de la Licenciatura en Enfermería tomaron el curso en línea titulado “Consejos para el cuidado de tu espalda”, impartido por el Instituto Mexicano del Seguro Social (IMSS).
- En los meses de febrero y marzo alumnos de décimo semestre de la Licenciatura en Enfermería tomaron el curso en línea titulado “Prevención y vigilancia de brotes en las empresas”, impartido por el Instituto Mexicano del Seguro Social (IMSS).
- En los meses de febrero y marzo alumnos de décimo semestre de la Licenciatura en Enfermería tomaron el curso en línea titulado “Seguridad e higiene en el ambiente laboral”, impartido por el Instituto Mexicano del Seguro Social (IMSS).
- En los meses de febrero y marzo alumnos de décimo semestre de la Licenciatura en Enfermería tomaron el curso en línea titulado “Primer respondiente y promotor en prevención de accidentes”, impartido por el Instituto Mexicano del Seguro Social (IMSS).
- En los meses de febrero y marzo alumnos de décimo semestre de la Licenciatura en Enfermería tomaron el curso en línea titulado “Recomendaciones para un retorno seguro al trabajo”, impartido por el Instituto Mexicano del Seguro Social (IMSS).
- El 17 de marzo de 2021, se llevó a cabo la conferencia virtual "Situación y perspectivas macroeconómicas de México", impartida por el Dr. Juan Carlos Rivas Valdivia de la CEPAL. A la conferencia asistieron Profesores-Investigadores y estudiantes de las Licenciaturas en Administración Pública y Administración Municipal.
- El 19 de marzo de 2021, se llevó a cabo la conferencia virtual "Presentación de Resultados del Censo de Población y Vivienda 2020. Datos para el Municipio de Miahuatlán de Porfirio Díaz", impartida por el Mtro. Amador Peña Peña, Subdirector Estatal de Estadística Sociodemográfica del INEGI. A la conferencia asistieron Profesores-Investigadores y estudiantes de las Licenciaturas en Ciencias



GOBIERNO DEL ESTADO
DE OAXACA

Oaxaca
JUNTOS CONSTRUIMOS EL CAMBIO



UN SIS
Universidad de la
Sierra Sur

- Empresariales, Administración Pública, Administración Municipal, Enfermería, Medicina, Nutrición e Informática, además de las Maestrías en Gobierno Electrónico, Planeación Estratégica Municipal y Salud Pública.
- El 23 de marzo de 2021, se llevó a cabo la conferencia virtual "Situación y perspectivas macroeconómicas de México", impartida por el Dr. Juan Carlos Rivas Valdivia de la CEPAL. A la conferencia asistieron Profesores-Investigadores y estudiantes de la Licenciaturas en Ciencias Empresariales.
 - En el mes de junio de 2021 alumnos del segundo semestre de la Licenciaturas en Ciencias Empresariales acreditaron el curso virtual "Reforma DH" avalado por la Suprema Corte de Justicia de la Nación, La Oficina del Alto Comisionado de Naciones Unidas para los Derechos Humanos y la Comisión de Derechos Humanos del Distrito Federal.
 - El 14 de julio de 2021 se realizó la 5a Jornada de Actualización de la Licenciatura en Administración Municipal, en modalidad virtual, para capacitar a egresados de esta licenciatura en cuatro temas: "Lineamientos simplificados de los planes municipales de desarrollo urbano", "Los sistemas de información geográfica y su utilidad para la elaboración de los planes de desarrollo municipal", "La repercusión de la pandemia en el Presupuesto municipal" e "Importancia de la información municipal".
 - Del 02 de agosto al 24 de septiembre de 2021 alumnos de noveno semestre de la Licenciatura en Administración Municipal, tomaron el Curso Competencia Comunicativa Escrita que se impartió en la Universidad de la Sierra Sur.
 - El 28 de septiembre de 2021 alumnos de noveno semestre de las Licenciaturas en Administración Municipal, Administración Pública, Ciencias Empresariales e Informática participaron en la Jornada Universitaria INFONAVIT, realizada en modalidad virtual, donde aprendieron: que es el INFONAVIT, las obligaciones patronales en materia de vivienda y sanciones por incumplimiento, los beneficios y derechos que tienen los trabajadores en materia de vivienda, Servicios electrónicos a disposición de los trabajadores (Mi Cuenta Infonavit) y sobre el Sistema de Responsabilidad Solidaria (SIRESO).
 - El 29 de septiembre de 2021 alumnos de noveno semestre de las Licenciatura en Administración Pública participaron en el seminario denominado "Conociendo México: Datos y servicios geográficos en sitio INEGI", organizado por el Instituto de Ingeniería y Ciencias de la Secretaría de Vinculación de la Universidad Autónoma de Tamaulipas.
 - En los meses de octubre y noviembre de 2021 los alumnos de nuevo ingreso tomaron el curso "Uso de plataformas digitales de la Universidad de la Sierra Sur", impartido por esta Casa de Estudios en modalidad híbrida.
 - Del 14 al 31 de diciembre de 2021 alumnos de semestres avanzados (de tercer hasta noveno semestre) de todas las Licenciaturas y Maestrías (tercer semestre) se



GOBIERNO DEL ESTADO
DE OAXACA

Oaxaca
JUNTOS CONSTRUIMOS EL CAMBIO



UNSI
Universidad de la
Sierra Sur

capacitaron en el “Uso de Herramientas Tecnológicas para fortalecer el desempeño académico”, el curso fue impartido por esta Casa de Estudios en modalidad virtual.

Capacitación a personal administrativo y médico

- El 13 de octubre de 2021 se impartió el Curso-Taller: Toma de Muestra Nasofaríngea - Prueba Antígenos para SARS Cov-2 al personal de la Clínica Universitaria.
- En los meses de octubre y noviembre de 2021 se impartió el curso “Gestión de plataformas digitales” al personal técnico y administrativo de esta Casa de Estudios.

p) Proyectos Institucionales desarrollados con financiamiento externo en el año 2021

1. Fondo de Aportaciones Múltiples 2021

- Apoyado con un monto de \$ 23,712,531.99

2. Fondo de Aportaciones Múltiples (Remanentes 2020)

- Apoyado con un monto de \$ 4,449,676.99

3. Regresos a clases 2021

- Apoyado con un monto de \$ 620,322.00

Gobierno del Estado de Oaxaca
 UR: 546 - UNIVERSIDAD DE LA SIERRA SUR
 Estado de Situación Financiera
 Del 1° de enero al 31 de diciembre de 2021 y 2020
 (Pesos)



CONCEPTO	EJERCICIO FISCAL 2021	EJERCICIO FISCAL 2020	CONCEPTO	EJERCICIO FISCAL 2021	EJERCICIO FISCAL 2020
ACTIVO			PASIVO		
ACTIVO CIRCULANTE			PASIVO CIRCULANTE		
EFFECTIVO Y EQUIVALENTES	21,760,016	13,771,695	CUENTAS POR PAGAR A CORTO PLAZO	7,386,936	5,596,034
DERECHOS A RECIBIR EFECTIVO O EQUIVALENTES	711,618	1,026,242	Total de PASIVO CIRCULANTE	7,386,936	5,596,034
DERECHOS A RECIBIR BIENES O SERVICIOS	2,393,583	873,111	TOTAL PASIVO	7,386,936	5,596,034
Total de ACTIVO CIRCULANTE	24,865,217	15,671,048	HACIENDA PÚBLICA/PATRIMONIO		
ACTIVO NO CIRCULANTE			HACIENDA PÚBLICA/PATRIMONIO CONTRIBUIDO		
BIENES INMUEBLES, INFRAESTRUCTURA Y CONSTRUCCIONES EN PROCESO	249,047,100	228,441,550	DONACIONES DE CAPITAL	750,000	0
BIENES MUEBLES	77,671,299	75,057,125	ACTUALIZACIÓN DE LA HACIENDA PÚBLICA/ PATRIMONIO	2,875,179	2,757,720
ACTIVOS INTANGIBLES	621,819	609,092	Total de HACIENDA PÚBLICA/PATRIMONIO CONTRIBUIDO	3,625,179	2,757,720
DEPRECIACIÓN, DETERIORO Y ARMORTIZACIÓN ACUMULADA DE BIENES	-38,549,586	-19,903,651	HACIENDA PÚBLICA/PATRIMONIO GENERADO		
Total de ACTIVO NO CIRCULANTE	288,790,632	284,204,116	RESULTADOS DE EJERCICIO (AHORRO/ DESAHORRO)	9,310,711	24,306,141
TOTAL DE ACTIVOS	313,655,849	299,875,164	RESULTADOS DE EJERCICIOS ANTERIORES	236,322,679	210,204,926
			REVALÚOS	56,956,075	56,956,075
			RECTIFICACIONES DE RESULTADOS DE EJERCICIOS ANTERIORES	54,269	54,269
			Total de HACIENDA PÚBLICA/PATRIMONIO GENERADO	302,643,734	291,521,411
			TOTAL DE HACIENDA PÚBLICA/PATRIMONIO	306,268,913	294,279,131
			Total de Pasivo y Patrimonio/Hacienda Pública	313,655,849	299,875,164

VICE-RECTOR DE ADMINISTRACIÓN
 L.C.E. ERICK ALEXIS OCHOA VALENCIA



Lugar y fecha de generación: Reyes Mantecón, Oaxaca; a 07 de MARZO de 2022

Bajo protesta de decir verdad declaramos que los estados financieros y sus Notas son razonablemente correctos y responsabilidad del emisor.

RECTOR
 DR. MODESTO SEARA VÁZQUEZ



CONCEPTO	EJERCICIO FISCAL 2021	EJERCICIO FISCAL 2020	CONCEPTO	EJERCICIO FISCAL 2021	EJERCICIO FISCAL 2020
INGRESOS Y OTROS BENEFICIOS			GASTOS Y OTRAS PÉRDIDAS		
PARTICIPACIONES, APORTACIONES, CONVENIOS, INCENTIVOS DERIVADOS DE LA COLABORACION FISCAL, FONDOS DISTINGUIDOS, TRANSFERENCIAS, ASIGNACIONES, SUBSIDIOS Y SUBVENCIONES, Y PENSIONES Y JUBILACIONES	146,029,069	139,291,880	TRANSFERENCIAS, ASIGNACIONES, SUBSIDIOS Y OTRAS AYUDAS	77,438,073	86,370,568
OTROS INGRESOS Y BENEFICIOS	0	95,500	TRANSFERENCIAS INTERNAS Y ASIGNACIONES AL SECTOR PÚBLICO	77,180,878	86,264,619
OTROS INGRESOS Y BENEFICIOS VARIOS	0	95,500	AYUDAS SOCIALES	257,195	105,949
TOTAL DE INGRESOS Y OTROS BENEFICIOS	146,029,069	139,387,380	OTROS GASTOS Y PÉRDIDAS EXTRAORDINARIAS	18,739,836	1,600
			ESTIMACIONES, DEPRECIACIONES, DETERIOROS, OBSOLESCENCIA Y AMORTIZACIONES	18,645,936	0
			OTROS GASTOS	93,900	1,600
			INVERSIÓN PÚBLICA	40,540,449	28,709,071
			INVERSIÓN PÚBLICA NO CAPITALIZABLE	40,540,449	28,709,071
			TOTAL DE GASTOS Y OTRAS PERDIDAS	136,718,358	115,081,239
			AHORRO NETO DEL EJERCICIO	9,310,711	24,306,141

 VICE-RECTOR DE ADMINISTRACIÓN
 L.C.E ERICK ALEXIS OCHOA VALENCIA

 VICE-RECTORÍA
 DE ADMINISTRACIÓN

Lugar y fecha de generación: Reyes Mantecón, Oaxaca; a 07 de MARZO de 2022

Dejamos constancia de haber revisado los estados financieros y sus Notas y declaramos que los estados financieros y sus Notas son razonablemente correctos y responsables del emisor.

 RECTOR
 DR. MODESTO SEARA VÁZQUEZ

 RECTORÍA

Concepto	Hacienda Pública/ Patrimonio			Ajustes por Cambios de Valor	Total
	Contribuido	Generado			
		Ejerc. Ant.	Del Ejercicio		
Rectificaciones de Resultados de Ejercicios Anteriores	0	54,269	0	0	54,269
CAMBIOS POR ERRORES CONTABLES	0	54,269	0	0	54,269
Patrimonio Neto Inicial Ajustado del Ejercicio	2,757,720	0	0	0	2,757,720
ACTUALIZACIONES DEL PATRIMONIO	2,757,720	0	0	0	2,757,720
Variaciones de la Hacienda Pública / Patrimonio Neto del Ejercicio	0	0	262,607,162	0	262,607,162
RESULTADOS DE EJERCICIOS ANTERIORES	0	0	199,666,403	0	199,666,403
REVALÚOS	0	0	56,956,075	54,269	56,956,075
RESULTADOS DEL EJERCICIO (AHORRO/ DESAHORRO)	0	0	5,984,684	0	5,984,684
Hacienda Pública / Patrimonio Neto Final del Ejercicio 2020	2,757,720	54,269	262,607,162	0	265,419,151
Cambios en la Hacienda Pública / Patrimonio Neto del Ejercicio 2021	3,507,720	0	0	0	3,507,720
ACTUALIZACIONES DEL PATRIMONIO	2,757,720	0	0	0	2,757,720
DONACIONES DE CAPITAL	750,000	0	0	0	750,000
Variaciones de la Hacienda Pública / Patrimonio Neto del Ejercicio	0	0	291,467,142	54,269	291,521,411
REVALÚOS	0	0	56,956,075	54,269	57,010,344
RESULTADOS DE EJERCICIOS ANTERIORES	0	0	210,204,926	0	210,204,926
RESULTADOS DEL EJERCICIO (AHORRO/ DESAHORRO)	0	0	24,306,141	0	24,306,141
Saldo Neto en la Hacienda Pública / Patrimonio 2021	3,507,720	0	291,467,142	54,269	295,029,131



Concepto	Hacienda Pública/ Patrimonio		Ajustes por Cambios de Valor	Total
	Contribuido	Generado		
		Ejerc. Ant.	Del Ejercicio	

 VICE-RECTOR DE ADMINISTRACIÓN
 L.C.E ERICK ALEXIS OCHOA VALENCIA



Por protesta de decir verdad declaramos que los estados financieros y sus Notas son razonablemente correctos y responsabilidad del emisor.
 Lugar y fecha de generación: Reyes Mantecón, Oaxaca; a 07 de MARZO de 2022

 RECTOR
 DR. MODESTO SEARA VÁZQUEZ



Cuenta de la Hacienda Pública Estatal 2021
 Gobierno del Estado de Oaxaca
 UR: 546 - UNIVERSIDAD DE LA SIERRA SUR
 Estado de Cambios en la Situación Financiera
 Del 1° de enero al 31 de diciembre de 2021 y 2020
 (Pesos)



CONCEPTO	ORIGEN	APLICACIÓN	CONCEPTO	ORIGEN	APLICACIÓN
ACTIVO	18,960,559	32,741,244	PASIVO	1,790,902	0
ACTIVO CIRCULANTE	314,624	9,508,792	PASIVO CIRCULANTE	1,790,902	0
EFFECTIVO Y EQUIVALENTES	0	7,988,320	CUENTAS POR PAGAR A CORTO PLAZO	1,790,902	0
DERECHOS A RECIBIR EFECTIVO O EQUIVALENTES	314,624	0	HACIENDA PÚBLICA/PATRIMONIO	26,985,212	0
DERECHOS A RECIBIR BIENES O SERVICIOS	0	1,520,471	HACIENDA PÚBLICA/PATRIMONIO CONTRIBUIDO	867,459	0
ACTIVO NO CIRCULANTE	18,645,936	23,232,452	DONACIONES DE CAPITAL	750,000	0
BIENES INMUEBLES, INFRAESTRUCTURA Y CONSTRUCCIONES EN PROCESO	0	20,605,550	ACTUALIZACIÓN DE LA HACIENDA PÚBLICA/ PATRIMONIO	117,459	0
BIENES MUEBLES	0	2,614,174	HACIENDA PÚBLICA/PATRIMONIO GENERADO	26,117,753	0
ACTIVOS INTANGIBLES	0	12,728	RESULTADOS DE EJERCICIO (AHORRO/ DESAHORRO)	0	0
DEPRECIACIÓN, DETERIORO Y ARMORTIZACIÓN ACUMULADA DE BIENES	18,645,936	0	RESULTADOS DE EJERCICIOS ANTERIORES	26,117,753	0
			REVALÚOS	0	0
			RECTIFICACIONES DE RESULTADOS DE EJERCICIOS ANTERIORES	0	0
			RESULTADOS DEL EJERCICIO (AHORRO/DESAHORRO)	6,641,689	0
			TOTALES	35,417,803	0

VICE-RECTOR DE ADMINISTRACIÓN

L.C.E ERICK ALEXIS OCHOA VALENCIA



Lugar y fecha de generación: Reyes Mantecón, Oaxaca; a 07 de MARZO de 2022
 Bajo protesta de decir verdad declaramos que los estados financieros y sus Notas son razonablemente correctos y responsabilidad del emisor.

RECTOR

DR. MODESTO SEARA VÁZQUEZ





GOBIERNO DEL ESTADO
DE OAXACA

Oaxaca
AJUNTAMIENTO DEL CAMBIO



UNISIS
Universidad de la
Sierra Sur

Estado de Flujos de Efectivo

UNIVERSIDAD DE LA SIERRA SUR		
DEL 1 de enero al 31 de diciembre 2020 y al 31 de diciembre 2021		
Concepto	2021	2020
Flujos de Efectivo de las Actividades de Operación		
Origen	150,499,042	142,503,843
Impuestos	0	0
Cuotas y Aportaciones de Seguridad Social	0	0
Contribuciones de Mejoras	0	0
Derechos	0	0
Productos	0	0
Aprovechamientos	0	0
Ingresos por Venta de Bienes y Prestación de Servicios	0	0
Participaciones, Aportaciones, Convenios, Incentivos Derivados de la Colaboración Fisca	0	0
Transferencias, Asignaciones, Subsidios y Subvenciones, y Pensiones y Jubilaciones	146,029,069	139,387,380
Otros Orígenes de Operación	4,469,974	3,116,463
Aplicación	78,737,821	86,710,609
Servicios Personales	0	0
Materiales y Suministros	0	0
Servicios Generales	0	0
Transferencias Internas y Asignaciones al Sector Público	77,274,778	86,266,219
Transferencias al resto del Sector Público	0	0
Subsidios y Subvenciones	0	0
Ayudas Sociales	257,195	105,949
Pensiones y Jubilaciones	0	0
Transferencias a Fideicomisos, Mandatos y Contratos Análogos	0	0
Transferencias a la Seguridad Social	0	0
Donativos	0	0
Transferencias al Exterior	0	0
Participaciones	0	0
Aportaciones	0	0
Convenios	0	0
Otras Aplicaciones de Operación	1,205,848	338,441
Flujos Netos de Efectivo por Actividades de Operación	71,761,221	55,793,234
Flujos de Efectivo de las Actividades de Inversión		
Origen	0	0
Bienes Inmuebles, Infraestructura y Construcciones en Proceso	0	0
Bienes Muebles	0	0
Otros Orígenes de Inversión	0	0
Aplicación	63,772,901	54,449,651
Bienes Inmuebles, Infraestructura y Construcciones en Proceso	20,605,550	17,797,363
Bienes Muebles	2,626,902	7,943,217
Otras Aplicaciones de Inversión	40,540,449	28,709,071
Flujos Netos de Efectivo por Actividades de Inversión	-63,772,901	-54,449,651
Flujo de Efectivo de las Actividades de Financiamiento		
Origen	0	0
Endeudamiento Neto	0	0
Interno	0	0
Externo	0	0
Otros Orígenes de Financiamiento	0	0
Aplicación	0	0
Servicios de la Deuda	0	0
Interno	0	0
Externo	0	0
Otras Aplicaciones de Financiamiento	0	0
Flujos Netos de Efectivo por Actividades de Financiamiento	0	0
Incremento/Disminución Neta en el Efectivo y Equivalentes al Efectivo	7,988,320	1,343,583
Efectivo y Equivalentes al Efectivo al Inicio del Ejercicio	13,771,695	12,428,112
Efectivo y Equivalentes al Efectivo al Final del Ejercicio	21,760,015	13,771,695

Bajo protesta de decir verdad declaramos que los Estados Financieros y sus Notas son razonablemente correctos y responsabilidad del emisor.

~~L.C.E. ERICK VALENZUELA OCHOA~~
~~VALENZUELA VICERECTOR DE~~

VICE-RECTORIA
DE ADMINISTRACIÓN

~~DR. MODESTO SEARA VAZQUEZ~~
~~RECTOR~~

"Cuenta Pública del Estado de Oaxaca del Ejercicio Fiscal 2021"

Cuenta de la Hacienda Pública Estatal 2021
 Gobierno del Estado de Oaxaca
 UR: 546 - UNIVERSIDAD DE LA SIERRA SUR
 Estado Analítico del Activo
 Del 1° de enero al 31 de diciembre de 2021
 (Pesos)



DESCRIPCION	SALDO INICIAL	PERIODO		SALDO FINAL	FLUJO
		CARGOS	ABONOS		
ACTIVO	299,875,164	383,910,715	370,130,030	313,655,849	13,780,684
ACTIVO CIRCULANTE	15,671,048	317,943,850	308,749,681	24,865,217	9,194,168
EFECTIVO Y EQUIVALENTES	13,771,695	288,730,974	280,742,654	21,760,016	7,988,320
DERECHOS A RECIBIR EFECTIVO O EQUIVALENTES	1,026,242	24,545,401	24,860,025	711,618	-314,624
DERECHOS A RECIBIR BIENES O SERVICIOS	873,111	4,667,474	3,147,003	2,393,583	1,520,471
ACTIVO NO CIRCULANTE	284,204,116	65,966,865	61,380,349	288,790,632	4,586,516
BIENES INMUEBLES, INFRAESTRUCTURA Y CONSTRUCCIONES EN PROCESO	228,441,550	60,624,985	40,019,435	249,047,100	20,605,550
BIENES MUEBLES	75,057,125	5,329,153	2,714,978	77,671,299	2,614,174
ACTIVOS INTANGIBLES	609,092	12,728	---	621,819	12,728
DEPRECIACIÓN, DETERIORO Y ARMORTIZACIÓN ACUMULADA DE BIENES	-19,903,651	---	18,645,936	-38,549,586	-18,645,936

~~VICE-RECTOR DE ADMINISTRACIÓN~~

L.C.E ERICK ALEXIS RENOVA VALENCIA



Lugar y fecha de generación: Reyes Mantecón, Oaxaca; a 07 de MARZO de 2022

Bajo protesta de decir verdad declaramos que los estados financieros y sus Notas son razonablemente correctos y responsabilidad del emisor.

RECTOR

DR. MODESTO SEARA VÁZQUEZ



Segundo Informe Trimestral 2021
 Gobierno del Estado de Oaxaca
 UR: 546 UNIVERSIDAD DE LA SIERRA SUR
 UE: 01 UNIVERSIDAD DE LA SIERRA SUR
 Estado Analítico de la Deuda y Otros Pasivos
 Del 1 de enero al 31 de diciembre de 2021
 (Pesos)



Denominación de las Deudas	Moneda de Contratación	Institución o País Acreedor	Saldo Inicial del Periodo	Saldo Final del Periodo
DEUDA PÚBLICA				
Corto Plazo				
Deuda Interna			0	0
Instituciones de Crédito			0	0
Títulos y Valores			0	0
Arrendamientos Financieros			0	0
Deuda Externa			0	0
Organismos Financieros Internacionales			0	0
Deuda Bilateral			0	0
Títulos y Valores			0	0
Arrendamientos Financieros			0	0
Subtotal a Corto Plazo			0	0
Largo Plazo				
Deuda Interna			0	0
Instituciones de Crédito			0	0
Títulos y Valores			0	0
Arrendamientos Financieros			0	0
Deuda Externa			0	0
Organismos Financieros Internacionales			0	0
Deuda Bilateral			0	0
Títulos y Valores			0	0
Arrendamientos Financieros			0	0
Subtotal a Largo Plazo			0	0
Otros Pasivos			5,596,034	7,386,936
Total de Deuda y Otros Pasivos			5,596,034	7,386,936

Bajo protesta de decir verdad declaramos que los Estados Financieros y sus Notas son razonablemente correctos y responsabilidad del emisor

L.C.E ERICK ALEXIS OCHOA VALENCIA
 VICE-RECTOR DE ADMINISTRACIÓN



DR. MODESTO SEARA VAZQUEZ
 RECTOR





GOBIERNO DEL ESTADO
DE OAXACA

Oaxaca
JUNTOS CONSTRUIMOS EL CAMBIO



UN SIS
Universidad de la
Sierra Sur

INFORME SOBRE PASIVOS CONTINGENTES

NO APLICA



GOBIERNO DEL ESTADO
DE OAXACA



JUNTOS CONSTRUIMOS EL CAMBIO



UNSI
Universidad de la
Sierra Sur

NOTAS A LOS ESTADOS FINANCIEROS

DEL 01 DE ENERO AL 31 DE DICIEMBRE DE 2021
(PESOS)

Remito informe relacionado con la Información Financiera del periodo de 1° de Enero al 31 de diciembre de 2021.

NOTAS DE DESGLOSE

I) NOTAS AL ESTADO DE SITUACION FINANCIERA

El estado de Situación Financiera tiene como propósito mostrar información relativa a los recursos y obligaciones de la entidad.

ACTIVO

CUENTAS	EJERCICIO FISCAL 2021	EJERCICIO FISCAL 2020
ACTIVO CIRCULANTE		
Efectivo Equivalentes	21,760,016	13,771,695
Derechos a recibir efectivo o equivalentes	711,618	1,026,242
Derecho a recibir bienes o servicios	2,393,583	873,111
Total de Activo Circulante	24,865,217	15,671,048
Bienes Inmuebles, infraestructura y construcciones en proceso	249,047,100	228,441,550
Bienes Muebles	77,671,299	75,057,125
Activos Intangibles	621,819	609,092
Depreciación acumulada de bienes	-38,549,586	-19,903,651
Total de Activo no Circulante	288,790,632	284,204,116
TOTAL DE ACTIVOS	313,655,849	299,875,164



Gobierno del Estado
de Oaxaca



UNSI
Universidad de la
Sierra Sur

ACTIVO CIRCULANTE

Efectivo y Equivalentes

El rubro de efectivo y equivalentes al 31 de diciembre del ejercicio fiscal 2020, el saldo corresponde a recursos de proyectos federales: PRODEP, FAM, PROEXES, Proyecto de Fortalecimiento, así como recursos de ingresos propios, además se tienen recursos en cuentas de inversión del subsidio federal, FAM 2020 e inversión de ingresos propios.

El rubro de efectivo y equivalentes al 31 de diciembre del ejercicio fiscal 2021, el saldo corresponde a recursos de proyectos federales FAM, PRODEP, además recursos de los proyectos de Desarrollo en Competencias TIC's para pago en el rubro de servicios personales, impuestos patronales y retenciones obreras.

Derechos a recibir Efectivo o Equivalentes

La cuenta de otros deudores para el cuarto trimestre 2020 se integra por los siguientes montos: 24,451.96 corresponde a las clcs's 276 y 277 de pagos a terceros pendientes de ministrar por parte de la SEFIN; 120,909.25 corresponde a la clc 250 de gastos de operación con recursos del 2.5 de supervisión de obra pública clc en modalidad de pago directo a proveedor y pendiente de ser ministrada por la SEFIN; 189,895.72 corresponde a saldo pendiente de comprobar presupuestalmente de recurso federal; 547,989.63 corresponde a clc 303 del 3% de Impuesto sobre nómina no ministrada por la SEFIN; 84,214.58 saldo de inventario de librería; 1,149.05 corresponde a deudores librería; 755.70 saldo correspondiente al rubro de servicios personales pendientes de solventar; y la cantidad de 56,876.00 corresponde a retenciones del 2.5% de supervisión de obra y retención del 3% de Impuesto sobre nómina retenido.

La cuenta de otros deudores para el cuarto trimestre 2021 se integra por los siguientes montos: 2,076.58 corresponde a ISR pagado de más en el mes de abril, mismos que a la fecha está pendiente de realizar compensación ante el SAT; 598,464.49 corresponde a provisión del 3% de Impuesto sobre nómina del sexto bimestre y saldo pendiente cuotas infonavit patronal del sexto bimestre mismas que se tramitarán con presupuesto 2022, dichos impuestos se pagan el 17 de enero 2022; 8,999.25 saldo de inventario de librería; 15,018.64 saldo que representa adeudo de los trabajadores por compras a crédito en la librería universitaria; 65,901.00 Saldo corresponde a enteros complementarios del 2.5 de supervisión de obra por los ademdun firmados; 17,748.06 corresponde a saldo de recargos y actualizaciones por pago extemporáneo de obligaciones por problemas en banca electrónica, misma que se está en trámites con el banco para su reintegro; y saldo de 3,410.32 corresponde a saldo pendiente de ser reintegrado por personal.



GOBIERNO DEL ESTADO
DE OAXACA



UNSI
Universidad de la
Sierra Sur

Derechos a recibir bienes o servicios

En el rubro de Derechos a recibir bienes o servicios (Anticipo da contratistas por obra pública en bienes propios). El saldo que se expresa en el Estado de Situación Financiera al 31 diciembre de 2020 es de \$ 873,111.23 que corresponde a anticipos por la construcción de obra por la constructora Construcciones Ambientales H.C S.A de C.V, de las obras Construcción del centro de patología clínica y la Construcción de un edificio para cubículos para profesores.

En el rubro de Derechos a recibir bienes o servicios (Anticipo da contratistas por obra pública en bienes propios). El saldo que se expresa en el Estado de Situación Financiera al 31 diciembre de 2021 es de \$ 2,393,582.52 que corresponde a anticipos por las obras: construcción de cafetería, y construcción de una cancha de básquet bol techada con el contratista Argutsa Construcciones SA de CV por un monto de 1,454,781.18; y la obra: construcción de centro de desarrollo gubernamental y empresarial, con recursos FAM 2021 con el contratista Construcciones e instalaciones trifásica SA de CV por un monto de 938,801.34.

ACTIVO NO CIRCULANTE

Está constituido por el conjunto de valores y derechos de realización o disponibilidad con un periodo de tiempo superior a un año.

Bienes Inmuebles, infraestructura y construcciones en proceso

El rubro de Bienes Inmuebles de la Universidad de la Sierra está integrado de la siguiente forma:

CUENTAS	EJERCICIO FISCAL 2021	EJERCICIO FISCAL 2020
Terrenos	39,125,665	39,125,665
Edificios no residenciales	197,486,639	160,100,737
Otras construcciones de ingeniería civil u obra pesada en proceso	7,579,639	26,521,619
Instalaciones y equipamiento en construcciones en proceso	4,855,157	2,693,529
Total de Bienes inmuebles	249,047,100	228,441,550

Bienes muebles

El rubro de Bienes Muebles de la Universidad de la Sierra está integrado de la siguiente forma:



GOBIERNO DEL ESTADO
DE OAXACA



JUNTOS CONSTRUIMOS EL CAMBIO



UNSI
Universidad de la
Sierra Sur

CUENTAS	EJERCICIO FISCAL 2021	EJERCICIO FISCAL 2020
Muebles de oficina y estantería	1,987,637	2,181,321
Muebles, excepto de oficina y estantería	133,130	133,130
Equipo de cómputo y de tecnologías de la información	19,531,035	20,093,768
Otros mobiliarios y equipos de administración	27,758	27,758
Equipos y aparatos audiovisuales	5,657,828	5,879,737
Aparatos deportivos	373,290	373,290
Cámaras fotográficas y de video	1,211,876	1,157,379
Otro mobiliario y equipo educacional y recreativo	8,955,832	8,255,140
Equipo médico y de laboratorio	32,601,785	30,761,925
Instrumental médico y de laboratorio	423,076	388,276
Automóviles y camiones	2,394,743	1,644,743
Equipo de defensa y seguridad	409,075	64,628
Maquinaria y equipo agropecuario	255,431	255,431
Maquinaria y equipo industrial	86,669	125,026
Maquinaria y equipo de construcción	154,910	154,910
Sistemas de aire acondicionado, calefacción y de refrigeración industrial y comercial	2,440,418	2,479,790
Equipo de comunicación y telecomunicación	434,310	450,344
Equipos de generación eléctrica, aparatos y accesorios eléctricos	77,343	55,500
Herramientas y máquinas-herramienta	252,155	270,245
Otros equipos	262,999	304,784
Total de bienes muebles	77,671,299	75,057,125

Activos Intangibles

El rubro de activos intangibles de la Universidad de la Sierra está integrado de la siguiente forma:

CUENTAS	EJERCICIO FISCAL 2021	EJERCICIO FISCAL 2020
Software	621,819	609,092
Total de activos intangibles	621,819	609,092

Al 31 de diciembre de 2020 el saldo del rubro de Activo no Circulante es de 284,204,116 (Doscientos ochenta y cuatro millones doscientos cuatro mil ciento



GOBIERNO DEL ESTADO
DE OAXACA



JUNTOS CONSTRUIMOS EL CAMBIO



UNSI
Universidad de la
Sierra Sur

dieciséis pesos), que se deriva de las adquisiciones de bienes muebles así como la construcción es nuevos edificios.

Al 31 de diciembre de 2021 el saldo del rubro de Activo no Circulante es de 288,790,632 (Doscientos ochenta y ocho millones setecientos noventa mil seiscientos treinta y dos pesos), que se deriva de las adquisiciones de bienes muebles así como la construcción es nuevos edificios.

PASIVO

El saldo de este rubro al que se deriva de las adquisiciones de bienes muebles así como la construcción es nuevos edificios corresponden a los compromisos de pagos adquiridos durante el ejercicio fiscal con varios proveedores y prestadores de servicios por las adquisiciones de bienes y contratación de servicios por pagar a corto plazo, también este rubro se contemplan los montos de las provisiones de nóminas (retenciones de los trabajadores) correspondiente al mes de diciembre del año en curso, detallándose de la siguiente forma:

PASIVO CIRCULANTE Y NO CIRCULANTE

CUENTAS	EJERCICIO FISCAL 2021	EJERCICIO FISCAL 2020
Cuentas por Pagar a corto plazo		
Deudas por Adquisición de Bienes y Contratación de Servicios por Pagar a CP	696	147,906
Transferencias internas y asignaciones al sector público.	0	547,990
Retenciones de Impuestos por Pagar a CP	2,142,025	2,178,798
Retenciones del Sistema de seguridad social por Pagar a CP	261,370	254,237
Otras retenciones y Contribuciones por Pagar a CP	290,584	243,273
Cuentas por pagar por préstamos otorgados	0	0
Otras Cuentas por Pagar a corto plazo	4,692,261	2,223,831
Deudas por adquisición de bienes y contratación de servicios por pagar a LP	0	0
TOTAL	7,386,936	5,596,034

El saldo en la cuenta Deudas por Adquisición de Bienes y Contratación de Servicios por Pagar a CP al 31 de diciembre de 2020, es de 147,906.25 que se integra por: 26,796.00 corresponde pago pendiente de realizar a proveedor, se pagará contra entrega del bien; la cantidad de 201.00 corresponde a pago pendiente de realizar por el servicio de telefonía celular; y 120,909.25 corresponde a la CLC 250 de pago directo a proveedor



GOBIERNO DEL ESTADO
DE OAXACA

Oaxaca
JUNTOS CONSTRUIMOS EL CAMBIO



UNSI
Universidad de la
Sierra Sur

de recursos del 2.5 % de supervisión de obra, pendientes de ministrar y/o pagar por la SEFIN.

El saldo de la cuenta transferencias internas y asignaciones al sector público es de 547,989.63 y corresponde a CLC 303 del 3% de impuesto sobre nómina del rubro de servicios personales, no ministradas por la SEFIN.

La cuenta de retenciones de impuestos por pagar a CP asciende a 2,178,797.50 que corresponde a retenciones de impuestos sobre sueldos y salarios del mes de diciembre 2020, así como retenciones del 5 al millar y del 3% de Impuesto sobre nómina, retenciones de obra.

La cuenta retenciones del sistema de seguridad social por pagar a CP, tiene un saldo de 254,236.71, retenciones de IMSS y RCV del mes de diciembre del sexto bimestre 2020.

La cuenta otras retenciones y contribuciones por pagar a CP corresponde a retenciones de crédito infonavit y de Fonacot, así como saldo de ISR del exceden de fondo de ahorro, saldo en salarios retenidos, pendientes de reintegrar a la SEFIN, saldo pendiente de reintegrar a trabajadores por comisiones de fin de año.

La cuenta Otras cuentas por pagar a CP, corresponde a ingresos por ingresos educativos así como ingresos propios, además en esta cuenta se refleja un saldo por rendimientos financieros de cuenta bancarias de recursos estatales y federales, y saldo pendiente de amortizar del proyecto de Fortalecimiento del proceso enseñanza – aprendizaje a través de herramientas tecnológicas.

El saldo en la cuenta Deudas por Adquisición de Bienes y Contratación de Servicios por Pagar a CP al 31 de diciembre de 2021, es de 696.00 saldo que corresponde a reintegro de proveedor no rectificado en CLC de rectificación, dicho saldo a reintegrar a la TESOFE antes del 15 de enero de 2022.

La cuenta de retenciones de impuestos por pagar a CP asciende 2,142,025.40 que corresponde a retenciones de impuestos sobre sueldos y salarios del mes de diciembre 2021, importe a enterar al SAT a más tardar el 17 de enero de 2022.

La cuenta retenciones del sistema de seguridad social por pagar a CP, tiene un saldo de 261,369.77, retenciones de IMSS y RCV del mes de diciembre y del sexto bimestre 2021, a enterar a más tardar el 17 de enero 2022.

La cuenta otras retenciones y contribuciones por pagar a CP asciende a un monto de 290,584.15 que se integra de: 231,232.19 a retenciones de crédito infonavit a enterar a más tardar el 17 de enero de 2022; 19,535.63 corresponde a retenciones de FONACOT a enterar en el mes de enero 2022; 169.16 saldo de ISR del exceden de fondo de ahorro; 29,422.88 saldo pendiente de pagar a trabajador por termino de relación laboral; 9,966.61 corresponde a saldo pendiente de reintegrar a la SEFIN por diferencias en retenciones de nómina y 257.68 de fondo de ahorro trabajador y patrón pendiente de realizar el traspaso bancario a la cuenta del fondo de ahorro de los trabajadores.



GOBIERNO DEL ESTADO
DE OAXACA



JUNTOS CONSTRUIMOS EL CAMBIO



UNSI
Universidad de la
Sierra Sur

La cuenta Otras cuentas por pagar a CP, corresponde a ingresos por ingresos educativos así como ingresos propios, además en este cuenta se refleja un saldo por rendimientos financieros de cuenta bancarias de recursos estatales y federales, y saldo provisionado para pago de impuestos patronales del mes de diciembre y del sexto bimestre 2021.

II) NOTAS AL ESTADO DE ACTIVIDADES

Muestra el resultado de las operaciones de la entidad correspondiente al cuarto trimestre del 2020 y 2021, integrado de la siguiente forma:

CUENTAS	EJERCICIO FISCAL 2021	EJERCICIO FISCAL 2020
INGRESOS Y OTROS BENEFICIOS		
PARTICIPACIONES, APORTACIONES, TRANSFERENCIAS, ASIGNACIONES, SUBSIDIOS Y OTRAS AYUDAS	146,029,069	139,291,880
OTROS INGRESOS Y BENEFICIOS	0	95,500
TOTAL DE INGRESOS Y OTROS BENEFICIOS	146,029,069	139,387,380
GASTOS Y OTRAS PERDIDAS		
TRASNFERENCIAS INTERNAS Y ASIGNACIONES AL SECTOR PUBLICO	77,180,878	86,264,619
AYUDAS SOCIALES	257,195	105,949
ESTIMACIONES, DEPRECIACIONES, DETERIOROS, OBSOLESCENCIA Y AMORTIZACIONES	18,645,936	0
OTROS GASTOS Y PÉRDIDAS EXTRAORDINARIAS	93,900	1,600
INVERSION PUBLICA NO CAPITALIZABLE	40,540,449	28,709,071
TOTAL DE GASTOS Y OTRAS PERDIDAS	136,718,358	115,081,239
AHORRO/DESAHORRO NETO DEL EJERCICIO	9,310,711	24,306,141



GOBIERNO DEL ESTADO
DE OAXACA

Oaxaca
JUNTOS CONSTRUIMOS EL CAMBIO



UN SIS
Universidad de la
Sierra Sur

Ingresos y Otros Beneficios

Los ingresos corresponden a los recursos recaudados en el periodo del 01 de enero al 31 de diciembre de 2020 y ascienden a un monto de 139,387,380 (Ciento treinta y nueve millones trescientos ochenta y siete mil, trescientos ochenta pesos), que son ingresos recibidos de recursos estatales y federales.

Los ingresos corresponden a los recursos recaudados en el periodo del 01 de enero al 31 de diciembre de 2021 y ascienden a un monto de 146,029,069 (Ciento cuarenta y seis millones veintinueve mil sesenta y nueve pesos), que son ingresos recibidos de recursos federales y estatales.

Gastos y Otras Pérdidas

Para el ejercicio 2020 en el rubro de Gastos y Otras Pérdidas, corresponden a lo devengado por la Entidad durante el periodo del 01 de enero al 31 de diciembre de 2020 por la cantidad de: \$115,081,239 (Ciento quince millones ochenta y un mil doscientos treinta y nueve pesos) integrado de la siguiente manera:

- a) Transferencias Internas y Asignaciones al Sector Público, refleja un saldo de \$86,264,619 (Ochenta y seis millones doscientos sesenta y cuatro mil seiscientos diecinueve pesos) correspondiente a recursos que fueron comprometidos y devengados en los rubros de: Servicios personales, Materiales y Suministros, Servicios Generales durante el periodo: del 01 de enero al 30 de diciembre de 2020.
- b) Ayudas Sociales a personas refleja un saldo por la cantidad de \$105,949 (Ciento cinco mil novecientos cuarenta y nueve pesos) recursos que fueron comprometidos y devengados durante el periodo del 01 de enero al 31 de diciembre de 2020. Becas otorgadas por la institución a alumnos de bajos recursos además incluye becas a profesores investigadores derivado de recursos extraordinarios aprobados por su trayectoria académica.
- c) Otros gastos refleja un saldo por la cantidad de \$ 1,600 (Mil seiscientos pesos) que corresponde a gasto contable por pago a proveedor con recursos autorizados por el CONACYT.
- d) Inversión Pública no Capitalizable refleja un saldo por la cantidad de \$28,709,071 (Veintiocho millones setecientos nueve mil setenta y un pesos) que corresponde a gasto por proyecto de Fortalecimiento de la enseñanza a través de las tecnologías de la información y comunicación primera y segunda etapa.



GOBIERNO DEL ESTADO
DE OAXACA

Oaxaca
JUNTOS CONSTRUIMOS EL CAMBIO



UNSI
Universidad de la
Sierra Sur

Para el ejercicio 2021 en el rubro de Gastos y Otras Pérdidas, corresponden a lo devengado por la Entidad durante el periodo del 01 de enero al 31 de diciembre de 2021 por la cantidad de: \$ 136,718,358 (Ciento treinta y seis millones setecientos dieciocho mil trescientos cincuenta y ocho pesos) integrado de la siguiente manera:

- a) Transferencias Internas y Asignaciones al Sector Público, refleja un saldo de \$77,180,878 (Setenta y siete millones ciento ochenta mil ochocientos setenta y ocho pesos) correspondiente a recursos que fueron comprometidos y devengados en los rubros de: Servicios personales, Materiales y Suministros, Servicios Generales durante el periodo: del 01 de enero al 31 de diciembre de 2021.
- b) Ayudas Sociales a personas refleja un saldo por la cantidad de \$257,195 (Doscientos cincuenta y siete mil ciento noventa y cinco pesos) recursos que fueron comprometidos y devengados durante el periodo del 01 de enero al 31 de diciembre de 2021. Becas alimenticias otorgadas por la institución a alumnos beneficiarios, además incluye becas a profesores investigadores derivado de recursos extraordinarios aprobados por su trayectoria académica.
- c) Estimaciones, depreciaciones, deterioros, obsolescencia y amortizaciones refleja un saldo por la cantidad de 18,645,936 (Dieciocho millones seiscientos cuarenta y cinco mil novecientos treinta y seis pesos), depreciación acumulada de los bienes muebles de la institución.
- d) Otros gastos refleja un saldo por la cantidad de \$ 93,900 (Noventa y tres mil novecientos pesos) que corresponde a gasto contable con recursos autorizados por el CONACYT.
- e) Inversión Pública no Capitalizable refleja un saldo por la cantidad de 40,540,449 (Cuarenta millones quinientos cuarenta mil cuatrocientos cuarenta y nueve pesos) que corresponde los proyectos: “Desarrollo de competencias en TICS en alumnos de nuevo ingreso y personal administrativo para implementar escenarios formativos en la Universidad de la Sierra Sur ante la nueva normalidad” y “Desarrollo de competencias en tics en alumnos y personal académico para implementar escenarios formativos en la Universidad de la Sierra Sur ante la nueva normalidad”

Ahorro Neto del Ejercicio

Al 31 de diciembre de 2020 se muestra un ahorro de 24,306,141 (Veinticuatro millones trescientos seis mil ciento cuarenta y un pesos).

Al 31 de diciembre de 2021 se refleja un ahorro por la cantidad de 9,310,711 (Nueve millones trescientos diez mil setecientos once pesos)

Pero es importante aclarar que para el cuarto trimestre de 2021 el saldo de 20,224,903.68 es un ingreso presupuestario que afecto los capítulos 5000 y 6000,



GOBIERNO DEL ESTADO
DE OAXACA



UN SIS
Universidad de la
Sierra Sur

situación que se visualiza en la Conciliación entre los Egresos Presupuestarios y los Gastos Contables.

III) NOTAS AL ESTADO DE VARIACION EN LA HACIENDA PÚBLICA

Variaciones de la hacienda Pública/Patrimonio Neto del ejercicio Hacienda Pública/ Patrimonio generado Resultados de Ejercicios Anteriores

El apartado de Hacienda Pública/Patrimonio Generado, en el periodo del 01 de enero al 31 de diciembre de 2021, asciende a la cantidad de \$ 295,029,131 (Doscientos noventa y cinco millones veintinueve mil ciento treinta y un pesos) integrándose de la siguiente manera:

RUBRO	VARIACIONES
Hacienda Pública/Patrimonio Neto Final del Ejercicio 2021	265,419,151
Resultados de Ejercicios Anteriores	210,204,926
Saldo Neto en la Hacienda Pública/Patrimonio 2021	295,029,131



Gobierno del Estado
de Oaxaca



UNSI
Universidad de la
Sierra Sur

IV) NOTAS AL ESTADO DE FLUJOS DE EFECTIVO

Efectivo y equivalentes

1. Análisis de saldo en la cuenta de Efectivo y Equivalentes:

CONCEPTO	EJERCICIO FISCAL 2021	EJERCICIO FISCAL 2020
Efectivos en Bancos – Tesorería	5,949,856	7,169,106
Efectivos en Bancos - Dependencias	0	0
Inversiones temporales (hasta 3 meses)	15,810,159	6,602,590
Fondos con afectación específica	0	0
Depósitos de fondos de terceros y otros	0	0
Total de Efectivos y Equivalentes	21,760,016	13,771,695

En el rubro de Efectivos bancos – tesorería se incluyen los saldos de cada una de las cuentas bancarias en ambos trimestres 2020 y 2021 trata de recursos de proyectos federales (PROEXES, PRODEP, FAM) y en menor medida ingresos propios. En caso especial en el cuarto trimestre 2020 y 2021 se tiene cuenta de inversión a corto plazo de recursos de recursos del FAM e ingresos propios.



GOBIERNO DEL ESTADO
DE OAXACA



UNSI
Universidad de la
Sierra Sur

Conciliación entre los Ingresos Presupuestarios y Contables
Correspondiente del 01 de enero al 31 de diciembre de 2021
(Pesos)

1. Total de Ingresos (presupuestarios)		138,203,425.92
2. Más Ingresos Contables no Presupuestarios		16,449,400.39
Incremento por variación de inventarios		
Disminución del exceso de estimaciones por pérdida o deterioro u obsolescencia		
Disminución del exceso de provisiones		
Otros ingresos y beneficios varios		
Otros Ingresos Contables no Presupuestarios *		
3. Menos ingresos presupuestarios no contables		8,623,757.68
Producto de capital		
Aprovechamiento capital		
Ingresos derivados de financiamientos		
Otros Ingresos presupuestarios no contables **		
4. Ingresos Contables (4=1+2-3)		146,029,068.63

NOTA: * Los Ingresos contables no presupuestarios se integra por la diferencia entre "Ingresos transferidos en el presente ejercicio, no devengados"

NOTA: * *Los Ingresos presupuestarios no contables se integra por los recursos devengados en el presente ejercicio, pero transferidos en el año anterior.



Conciliación entre los Egresos Presupuestarios y los Gastos Contables

Correspondiente del 01 de enero al 31 de diciembre de 2021

(Pesos)

1. Total de egresos (presupuestarios)		138,203,425.92
2. Menos egresos presupuestarios contables		20,224,903.68
Equipo de cómputo y tecnologías de la información	792,463.07	
Equipo audiovisual	42,692.00	
Cámaras fotográficas y de video	25,598.00	
Otro mobiliario y equipo educacional y recreativo	771,792.08	
Equipo médico, hospitalario y de laboratorio	1,359,610.50	
Software	12,727.52	
Otras construcciones de ingeniería civil u obra pesada	12,846,467.41	
Equipamiento de otras construcciones de ingeniería civil u obra pesada	4,373,553.10	
3. Más Gastos Contables No Presupuestales		18,739,835.71
Estimaciones, depreciación, deterioros, obsolescencia, y amortización	18,645,935.71	
Provisiones		
Disminución de inventarios		
Aumento por insuficiencia de estimaciones por pérdida o deterioro y obsolescencia		
Aumento por insuficiencia de provisiones		
Otros Gastos	93,900.00	
Otros Gastos Contables No Presupuestales		
4. Total Gastos Contables (4=1-2+3)		136,718,357.95

NOTA*: El gasto contable es la diferencia entre los "Egresos presupuestarios" y la parte de esos egresos que se ejerce en los capítulos de Bienes muebles, inmuebles e intangibles así como obra pública.



GOBIERNO DEL ESTADO
DE OAXACA



UNSI
Universidad de la
Sierra Sur

NOTAS DE MEMORIA (CUENTAS DE ORDEN)

Las cuentas de orden presupuestarias al 31 de diciembre de 2020 y 2021 se integran de la siguiente forma:

	2021	2020
Presupuesto de egresos aprobado	72,351,681.00	71,916,445.00
Presupuesto de egresos por ejercer	970,077.33	1,053,669.21
Presupuesto modificado	83,271,222.64	73,409,160.06
Presupuesto de egresos comprometido	16,449,400.39	144,271,935.85
Presupuesto de egresos devengado	138,203,425.92	136,266,379.60
Presupuesto de egresos ejercido	138,203,425.92	136,266,379.60
Presupuesto de egresos pagado	138,203,425.92	135,597,480.72

Las cuentas de orden presupuestaria representa cada una de la afectaciones que se realizaron durante cada ejercicio fiscal (2020 y 2021), van desde el aprobado y lo efectivamente pagado.

Es importante señalar que el presupuesto comprometido y presupuesto por ejercer, corresponde a recursos que se ejercerán en el ejercicio fiscal 2022, por su naturaleza dichos recursos son refrendables.

El presupuesto modificado corresponde a las ampliaciones realizadas durante el ejercicio fiscal derivado de procesos de refrendo y ampliaciones por recursos extraordinarios autorizados.



GOBIERNO DEL ESTADO
DE OAXACA

Oaxaca
JUNTOS CONSTRUIMOS EL CAMBIO



UN SIS
Universidad de la
Sierra Sur

NOTAS DE GESTIÓN ADMINISTRATIVA

1. Introducción:

Los estados Financieros de los entes públicos, proveen de información financiera a los principales usuarios de la misma, al Congreso y a los ciudadanos.

El objetivo del presente documento es la revelación del contexto y de los aspectos económicos-financieros más relevantes que influyeron en las decisiones del período: 01 de enero al 31 de diciembre 2021 y deberán ser considerados en la elaboración de los estados financieros para la mayor comprensión de los mismos y sus particulares.

De esta manera, se informa y explica la respuesta del gobierno a las condiciones relacionadas con la información financiera de cada periodo de gestión: además, de exponer aquellas políticas que podrían afectar la toma de decisiones en períodos posteriores.

2. Panorama Económico y Financiero:

A la Universidad de la Sierra Sur, se le aprueba un presupuesto de egresos para el ejercicio fiscal 2021, un presupuesto autorizado de \$72,351,681.00 (Setenta y dos millones trescientos cincuenta y un mil seiscientos ochenta y un pesos 00/100 M.N.) con fundamento en la Ley Orgánica del Poder Ejecutivo del Estado de Oaxaca y el Decreto del Presupuesto de Egresos del Estado de Oaxaca, mismo que se encuentra distribuido conforme a la estructura programática presentada en el Programa Operativo Anual (POA).

Dando seguimiento, a lo anterior, durante el periodo del 01 de enero al 31 de diciembre de 2021, se autorizaron varios movimientos presupuestales (ampliaciones) solicitados mediante procedimientos marcados en la normatividad vigentes por un monto de \$ 83,271,222.64 (Ochenta y tres millones doscientos setenta y un mil doscientos veintidós pesos 64/100 M.N.), derivados de recursos refrendados de años anteriores, ampliación al convenio del Subsidio Federal Ordinario y autorización de recursos FAM 2021 y recursos extraordinarios.

Autorización e Historia.

a) Breve descripción de las actividades principales de la entidad



GOBIERNO DEL ESTADO
DE OAXACA



UN SIS
Universidad de la
Sierra Sur

La Universidad de la Sierra Sur, es un organismo público descentralizado perteneciente al sector paraestatal del Estado de Oaxaca que tiene personalidad jurídica y patrimonio propio, sujeta a normatividad vigente del Estado de Oaxaca.

La Universidad de la Sierra Sur es una institución creada para impartir educación superior en los niveles de Licenciatura, Maestría y Doctorado.

MISIÓN: Impartir educación superior en los niveles de licenciatura, maestría y doctorado formando profesionales e investigadores altamente capacitados, para contribuir al desarrollo de la investigación, educación superior, independencia económica, científica, tecnológica y cultural del estado y del país.

VISIÓN: Consolidarse como una universidad de calidad en educación superior, comprometida con la excelencia académica, líder en el desarrollo científico, tecnológico y cultural, con reconocimiento nacional e internacional.

OBJETIVO GENERAL: Crear, transmitir, ampliar y difundir el conocimiento para formar de manera integral profesionales competitivos, críticos y comprometidos con la sociedad, a través de procesos y programas relevantes dirigidos al entorno regional, nacional e internacional.

OBJETIVO ESTRATEGICO: Generar profesionistas orientados a la conservación, desarrollo y explotación de los recursos de México en general y de Oaxaca en particular, despertando en los jóvenes el amor y respeto al trabajo, la mentalidad tecnológica, el espíritu emprendedor y el sentido de solidaridad y de corresponsabilidad social.

b) Fecha de creación del ente.

La Universidad de la Sierra Sur inicia actividades académicas el 1 de octubre del año 2000, con las Licenciaturas en Enfermería, Administración Municipal y Profesional asociado en los procesos agroindustriales. En abril 12 de 2003 se publica en el Periódico oficial del Estado de Oaxaca el decreto por el cual se crea un Organismo público descentralizado de carácter estatal denominado Universidad de la Sierra Sur, que tiene personalidad jurídica y patrimonio propios, y es una institución oficial de Educación Superior.

c) Principales cambios en su estructura.

NO APLICA



GOBIERNO DEL ESTADO
DE OAXACA

Oaxaca
JUNTOS CONSTRUIMOS EL CAMBIO



UN SIS
Universidad de la
Sierra Sur

d) Organización y Objeto Social

- Objeto Social:

La Universidad de la Sierra Sur es una institución oficial de Educación Superior, que tiene los siguientes fines:

- I. Impartir educación superior en los niveles de Licenciatura, Maestría, Doctorado.
- II. Contribuir mediante el desarrollo de investigaciones de la educación superior, a la independencia económica, científica, tecnológica y cultural del estado y de país.
- III. Realizar investigaciones científicas, humanísticas y tecnológicas.
- IV. Promover toda clase de actividades tendientes a la preservación e incremento del acervo cultural del pueblo; sus monumentos arqueológicos y lenguas autóctonas.
- V. Desarrollar en los jóvenes las vocaciones científicas y tecnológicas.
- VI. Programar y promover las actividades culturales, recreativas y deportivas que coadyuven al desarrollo armónico de la personalidad del educando.
- VII. Promover, difundir, y concientizar a la sociedad de la necesidad de observar una cultura de explotación racional y aprovechamiento sustentable de los recursos naturales que ofrece nuestro estado.
- VIII. Fomentar los principios de respeto a la dignidad humana, dentro de un marco de paz, justicia, y libertad y solidaridad social.

- Principal Actividad:

La Universidad de la Sierra Sur tiene como actividad principal impartir educación superior de calidad en los niveles de Licenciatura, Maestría y Doctorado.

- Ejercicio Fiscal:
2021

- Régimen Jurídico:

Persona moral con fines no lucrativos



GOBIERNO DEL ESTADO
DE OAXACA

Oaxaca
JUNTOS CONSTRUIMOS EL CAMBIO



UN SIS
Universidad de la
Sierra Sur

- Consideraciones fiscales del ente: revelar el tipo de contribuciones que esté obligado a pagar o retener.
 - I. Persona moral no lucrativa
 - II. Retener y enterar el ISR por sueldos y salarios
 - III. Retener y enterar el ISR por actividades profesionales (honorarios)
 - IV. Retener y enterar el IVA por ingresos gravados por este impuesto
 - V. Retenciones sobre los contratos de obra de conformidad con la Ley Estatal de Derechos.



- Estructura organizacional básica:

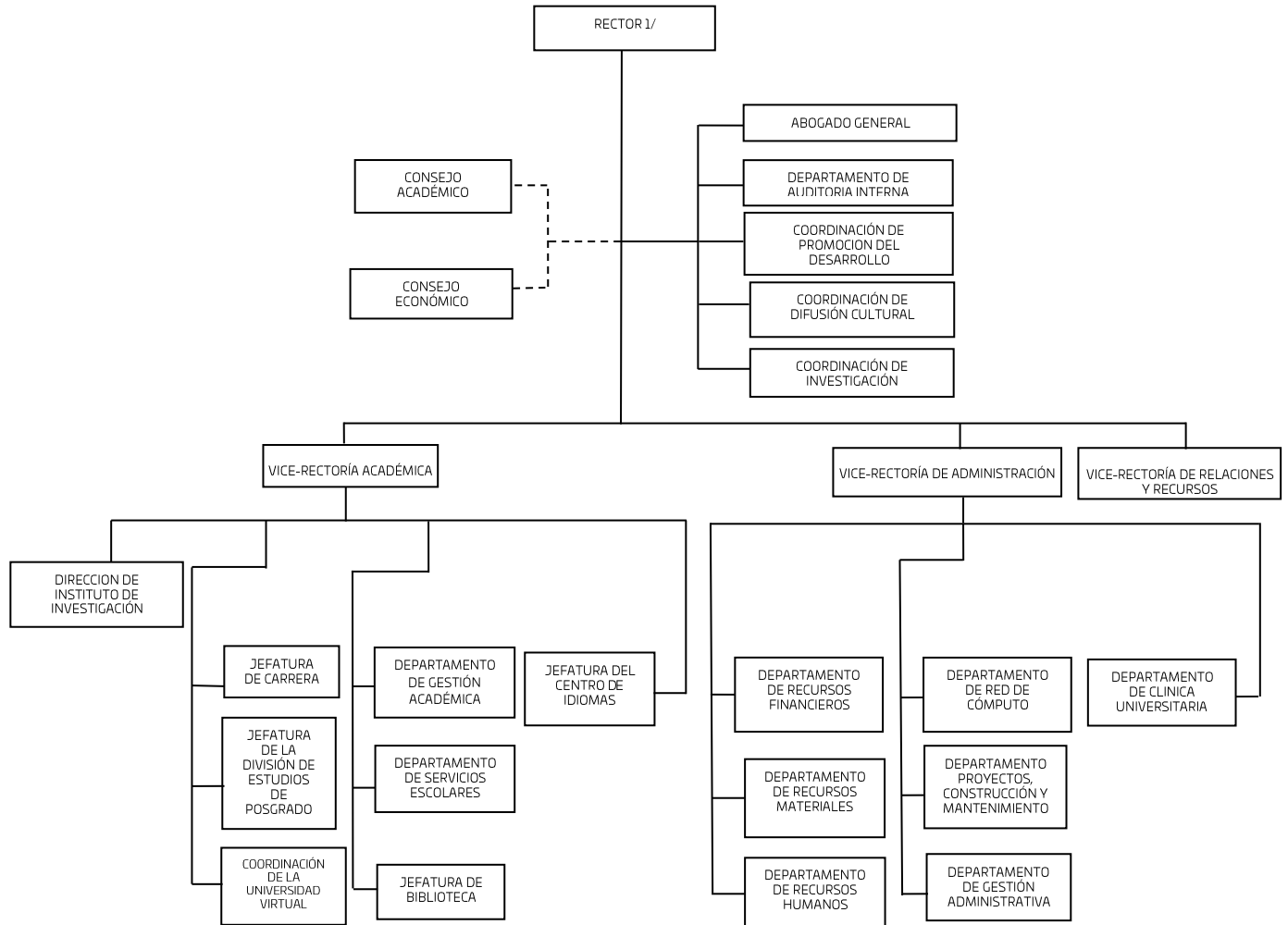



GOBIERNO DEL ESTADO
DE OAXACA

Oaxaca
JUNTOS CONSTRUIMOS EL CAMBIO



UNSI
Universidad de la
Sierra Sur

3. Bases de preparación de los Estados Financieros.

- a) Si se ha observado la normatividad emitida por el CONAC y demás disposiciones legales aplicables.
- b) La normatividad aplicada para el reconocimiento, valuación y revelación de los diferentes rubros de la información financiera, así como las bases de medición utilizadas para la elaboración de los estados financieros.
- c) Postulados básicos.

Los emitidos por el CONAC:

- 1. Sustancia Económica
- 2. Entes Públicos
- 3. Existencia Permanente
- 4. Revelación Suficiente
- 5. Importancia Relativa
- 6. Registro e Integración Presupuestaria
- 7. Consolidación de Información financiera
- 8. Devengo Contable
- 9. Valuación
- 10. Dualidad Económica
- 11. Consistencia

d) Norma supletoria.

Las permitidas por la Normatividad del CONAC.

e) Para las entidades que por primera vez estén implementando el base devengado de acuerdo a la Ley de Contabilidad, deberán:

-Revelar las nuevas políticas de reconocimiento:

De acuerdo a lo establecido por el CONAC.

INGRESOS

Devengado.- Cuando exista jurídicamente el derecho al cobro.

Recaudado.- Cuando existe el cobro en efectivo o cualquier otro medio de pago

EGRESOS



GOBIERNO DEL ESTADO
DE OAXACA

Oaxaca
JUNTOS CONSTRUIMOS EL CAMBIO



UN SIS
Universidad de la
Sierra Sur

Comprometido.- Cuando se existe la aprobación por una autoridad competente de un acto administrativo, u otro instrumento jurídico que formaliza una relación jurídica con terceros para la adquisición de bienes y servicios.

Devengado.- Cuando se reconoce de una obligación de pago a favor de terceros por la recepción de conformidad de bienes, servicios contratados.

Ejercido.- Cuando se emite una cuenta por liquidar Certificada aprobada por la autoridad competente

Pagado.- Cuando se realiza la cancelación total o parcial de las obligaciones de pago.

-Revelar los cambios en las políticas, la clasificación y medición de las mismas, así como su impacto en la información financiera:

4. Políticas de Contabilidad Significativas:

NO APLICA

5. Posición en Moneda Extranjera y Protección por riesgo Cambiario:

NO APLICA

6. Reporte Analítico del Activo:

NO APLICA

7. Fideicomisos, Mandatos y Análogos

NO APLICA

8. Reporte de la Recaudación

NO APLICA

9. Información sobre la Deuda y el Reporte Analítico de la Deuda:

NO APLICA

10. Calificaciones otorgadas:

NO APLICA

11. Proceso de Mejora:



GOBIERNO DEL ESTADO
DE OAXACA

Oaxaca
JUNTOS CONSTRUIMOS EL CAMBIO



UNSI
Universidad de la
Sierra Sur

NO APLICA

12. Información por Segmentos:

NO APLICA

13. Eventos Posteriores al Cierre:

NO APLICA

14. Partes Relacionadas:

NO APLICA

15. Responsabilidad sobre la presentación razonable de los Estados Financieros.

Fecha de generación: 07 de marzo de 2022

Bajo protesta de decir verdad declaro que los Estados Financieros y sus Notas, son razonablemente correctas y son responsabilidad del emisor.

L.C. ERICK ALEXIS CAHOA VALENCIA
VICE-RECTOR DE ADMINISTRACIÓN

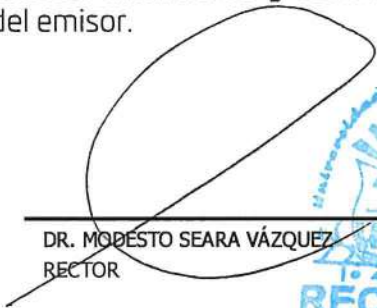

DR. MODESTO SEARA VÁZQUEZ
RECTOR





GOBIERNO DEL ESTADO
DE OAXACA



UNSI
Universidad de la
Sierra Sur

ESTADO ANALITICO DE INGRESOS PRESUPUESTARIOS

Rubro de Ingresos	Estimado	Ampliaciones y Reducciones	Modificado	Devengado	Recaudado	Diferencia
	(1)	(2)	(3=1+2)	(4)	(5)	(6=3-4)
Impuestos						
Contribuciones de Mejoras						
Derechos						
Productos						
Corriente						
Capital						
Aprovechamientos						
Corriente						
Capital						
Ingresos por Ventas de Bienes y Servicios						
Contribuciones no Comprendidas en las Fracciones de la Ley de Ingresos Causados en Ejercicios Fiscales Anteriores Pendientes de Liquidación o Pago						
Participaciones y Aportaciones						
Transferencias, Asignaciones, Subsidios y Otras Ayudas	72,351,681.00	83,271,222.64	155,622,903.64	138,203,425.92	138,203,425.92	17,419,477.72
Otros Ingresos						
TOTAL	72,351,681.00	83,271,222.64	155,622,903.64	138,203,425.92	138,203,425.92	17,419,477.72
				Ingresos excedentes		

Estado Analítico de Ingresos Por Fuente de Financiamiento	Estimado	Ampliaciones y Reducciones	Modificado	Devengado	Recaudado	Diferencia
	(1)	(2)	(3=1+2)	(4)	(5)	(6=3-4)
Ingresos del Gobierno	72,351,681.00	83,271,222.64	155,622,903.64	138,203,425.92	138,203,425.92	17,419,477.72
Impuestos						
Contribuciones de Mejoras						
Derechos						
Productos						
Corriente						
Capital						
Aprovechamientos						
Corriente						
Capital						
Contribuciones no Comprendidas en las Fracciones de la Ley de Ingresos Causados en Ejercicios Fiscales Anteriores Pendientes de Liquidación o Pago						
Participaciones y Aportaciones						
Transferencias, Asignaciones, Subsidios y Otras Ayudas	72,351,681.00	83,271,222.64	155,622,903.64	138,203,425.92	138,203,425.92	17,419,477.72
Otros Ingresos						
Ingresos de Organismos y Empresas						
Cuotas y Aportaciones de Seguridad Social						
Ingresos por Ventas de Bienes y Servicios						
Transferencias, Asignaciones, Subsidios y Otras Ayudas						
Ingresos derivados de financiamiento						
Ingresos derivados de financiamiento						
TOTAL	72,351,681.00	83,271,222.64	155,622,903.64	138,203,425.92	138,203,425.92	17,419,477.72
				Ingresos excedentes		

CUENTA PÚBLICA 2021

ESTADO ANALITICO DEL EJERCICIO DEL PRESUPUESTO DE EGRESOS

CLASIFICACION POR OBJETO DEL GASTO (CAPITULO-CONCEPTO)

DEL 1º DE ENERO AL 31 DE DICIEMBRE



Cve	Concepto	Aprobado 1	Ampliaciones / Reducciones 2= (3-1)	Modificado 3 = (1+2)	Devengado 4	Pagado 5	Subejercicio 6 = (3-4)
546	UNIVERSIDAD DE LA SIERRA SUR						
4	TRANSFERENCIAS, ASIGNACIONES, SUBSIDIOS Y OTRAS AYUDAS	72,351,681.00	5,647,777.94	77,999,458.94	77,438,073.25	77,438,073.25	561,385.69
1	TRANSFERENCIAS INTERNAS Y ASIGNACIONES AL SECTOR PÚBLICO	72,098,913.00	5,410,264.94	77,509,177.94	77,180,878.25	77,180,878.25	328,299.69
4	AYUDAS SOCIALES	252,768.00	237,513.00	490,281.00	257,195.00	257,195.00	233,086.00
5	BIENES MUEBLES, INMUEBLES E INTANGIBLES	0.00	3,517,511.22	3,517,511.22	3,004,883.17	3,004,883.17	512,628.05
1	MOBILIARIO Y EQUIPO DE ADMINISTRACIÓN	0.00	1,102,132.53	1,102,132.53	792,463.07	792,463.07	309,669.46
2	MOBILIARIO Y EQUIPO EDUCACIONAL Y RECREATIVO	0.00	933,768.19	933,768.19	840,082.08	840,082.08	93,686.11
3	EQUIPO E INSTRUMENTAL MÉDICO Y DE LABORATORIO	0.00	1,451,610.50	1,451,610.50	1,359,610.50	1,359,610.50	92,000.00
9	ACTIVOS INTANGIBLES	0.00	30,000.00	30,000.00	12,727.52	12,727.52	17,272.48
6	INVERSIÓN PÚBLICA	0.00	74,105,933.48	74,105,933.48	57,760,469.50	57,760,469.50	16,345,463.98
1	OBRA PÚBLICA EN BIENES DE DOMINIO PÚBLICO	0.00	33,565,484.49	33,565,484.49	17,220,020.51	17,220,020.51	16,345,463.98
3	PROYECTOS PRODUCTIVOS Y ACCIONES DE FOMENTO	0.00	40,540,448.99	40,540,448.99	40,540,448.99	40,540,448.99	0.00
	TOTAL DEPENDENCIA / ENTIDAD	72,351,681.00	83,271,222.64	155,622,903.64	138,203,425.92	138,203,425.92	17,419,477.72

CUENTA PÚBLICA 2021

ESTADO ANALITICO DEL EJERCICIO DEL PRESUPUESTO DE EGRESOS

CLASIFICACION ECONOMICA (POR TIPO DE GASTO)**DEL 1º DE ENERO AL 31 DE DICIEMBRE**

Cve	C o n c e p t o	Aprobado 1	Ampliaciones / Reducciones 2= (3-1)	Modificado 3 = (1+2)	Devengado 4	Pagado 5	Subejercicio 6 = (3-4)
546	UNIVERSIDAD DE LA SIERRA SUR						
1	GASTO CORRIENTE	72,351,681.00	5,647,777.94	77,999,458.94	77,438,073.25	77,438,073.25	561,385.69
2	GASTO DE CAPITAL	0.00	77,623,444.70	77,623,444.70	60,765,352.67	60,765,352.67	16,858,092.03
	TOTAL DEPENDENCIA / ENTIDAD:	72,351,681.00	83,271,222.64	155,622,903.64	138,203,425.92	138,203,425.92	17,419,477.72

CUENTA PÚBLICA 2021
ESTADO ANALITICO DEL EJERCICIO DEL PRESUPUESTO DE EGRESOS
CLASIFICACION ADMINISTRATIVA
DEL 1º DE ENERO AL 31 DE DICIEMBRE



Cve	Concepto	Aprobado 1	Ampliaciones / Reducciones 2= (3-1)	Modificado 3 = (1+2)	Devengado 4	Pagado Transferido 5	Subejercicio 6 = (3-4)
5	ORGANISMOS PÚBLICOS DESCENTRALIZADOS	72,351,681.00	83,271,222.64	155,622,903.64	138,203,425.92	138,203,425.92	17,419,477.72
46	UNIVERSIDAD DE LA SIERRA SUR	72,351,681.00	83,271,222.64	155,622,903.64	138,203,425.92	138,203,425.92	17,419,477.72
	TOTAL DEL GASTO:	72,351,681.00	83,271,222.64	155,622,903.64	138,203,425.92	138,203,425.92	17,419,477.72

CUENTA PÚBLICA 2021

ESTADO ANALITICO DEL EJERCICIO DEL PRESUPUESTO DE EGRESOS

CLASIFICACION FUNCIONAL (FINALIDAD Y FUNCION)

DEL 1º DE ENERO AL 31 DE DICIEMBRE



Cve	Concepto	Aprobado 1	Ampliaciones / Reducciones 2= (3-1)	Modificado 3 = (1+2)	Devengado 4	Pagado 5	Subejercicio 6 = (3-4)
546	UNIVERSIDAD DE LA SIERRA SUR						
2	DESARROLLO SOCIAL	72,351,681.00	83,271,222.64	155,622,903.64	138,203,425.92	138,203,425.92	17,419,477.72
5	EDUCACIÓN	72,351,681.00	83,271,222.64	155,622,903.64	138,203,425.92	138,203,425.92	17,419,477.72
	TOTAL DEPENDENCIA / ENTIDAD	72,351,681.00	83,271,222.64	155,622,903.64	138,203,425.92	138,203,425.92	17,419,477.72



GOBIERNO DEL ESTADO
DE OAXACA



JUNTOS CONSTRUIMOS EL CAMBIO



UNSI
Universidad de la
Sierra Sur

ENDEUDAMIENTO NETO
DEL 01 DE ENERO AL 31 DE DICIEMBRE DE 2021
(Pesos)

Identificación de Crédito o Instrumento	Contratación/Colocación	Amortización	Endeudamiento Neto
	A	B	C = A - B
Créditos Bancarios			
			0
			0
			0
			0
			0
			0
			0
			0
			0
			0
			0
Total Créditos Bancarios	0	0	0
Otros Instrumentos de Deuda			
			0
			0
			0
			0
			0
			0
			0
			0
			0
Total Otros Instrumentos de Deuda	0	0	0
TOTAL	0	0	0

NO APLICA



Gobierno del Estado
de Oaxaca



UNSI
Universidad de la
Sierra Sur

INTERESES DE LA DEUDA
DEL 01 DE ENERO AL 31 DE DICIEMBRE DE 2021
(Pesos)

Identificación de Crédito o Instrumento	Devengado	Pagado
Créditos Bancarios		
Total de intereses de Créditos Bancarios	0	0
Otros Instrumentos de Deuda		
Total de intereses de Otros Instrumentos de Deuda	0	0
TOTAL	0	0

NO APLICA



GOBIERNO DEL ESTADO
DE OAXACA



UNSI
Universidad de la
Sierra Sur

INDICADORES DE POSTURA FISCAL
DEL 01 DE ENERO AL 31 DE DICIEMBRE DE 2021
(Pesos)

Concepto	Estimado	Devengado	Pagado ³
I. Ingresos Presupuestarios (I=1+2)	0	0	0
1. Ingresos del Gobierno de la Entidad Federativa ¹			
2. Ingresos del Sector Paraestatal ¹			
II. Egresos Presupuestarios (II=3+4)	0	0	0
3. Egresos del Gobierno de la Entidad Federativa ²			
4. Egresos del Sector Paraestatal ²			
III. Balance Presupuestario (Superávit o Déficit) (III = I - II)	0	0	0

Concepto	Estimado	Devengado	Pagado ³
III. Balance presupuestario (Superávit o Déficit)	0	0	0
IV. Intereses, Comisiones y Gastos de la Deuda			
V. Balance Primario (Superávit o Déficit) (V= III - IV)	0	0	0

Concepto	Estimado	Devengado	Pagado ³
A. Financiamiento			
B. Amortización de la deuda			
C. Endeudamiento o desendeudamiento (C = A - B)	0	0	0

1. Los Ingresos que se presentan son los ingresos presupuestarios totales sin incluir los ingresos por financiamientos. Los Ingresos del Gobierno de la Entidad Federativa corresponden a los del Poder Ejecutivo, Legislativo Judicial y Autónomos

2. Los egresos que se presentan son los egresos presupuestarios totales sin incluir los egresos por amortización. Los egresos del Gobierno de la Entidad Federativa corresponden a los del Poder Ejecutivo, Legislativo, Judicial y Órganos Autónomos

3. Para Ingresos se reportan los ingresos recaudados; para egresos se reportan los egresos pagados

CUENTA PÚBLICA 2021

ESTADO ANALITICO DEL EJERCICIO DEL PRESUPUESTO DE EGRESOS

RESUMEN POR PROGRAMA PRESUPUESTARIO

DEL 1º DE ENERO AL 31 DE DICIEMBRE



C o n c e p t o	Aprobado 1	Ampliaciones / Reducciones 2= (3-1)	Modificado 3 = (1+2)	Devengado 4	Pagado 5	Subejercicio 6 = (3-4)
5 ORGANISMOS PÚBLICOS DESCENTRALIZADOS	72,351,681.00	83,271,222.64	155,622,903.64	138,203,425.92	138,203,425.92	17,419,477.72
46 UNIVERSIDAD DE LA SIERRA SUR	72,351,681.00	83,271,222.64	155,622,903.64	138,203,425.92	138,203,425.92	17,419,477.72
1 PROGRAMAS	72,351,681.00	83,271,222.64	155,622,903.64	138,203,425.92	138,203,425.92	17,419,477.72
2 DESEMPEÑO DE LAS FUNCIONES	72,351,681.00	83,271,222.64	155,622,903.64	138,203,425.92	138,203,425.92	17,419,477.72
TOTAL DEPENDENCIA / ENTIDAD	72,351,681.00	83,271,222.64	155,622,903.64	138,203,425.92	138,203,425.92	17,419,477.72

REPORTE DE AVANCE DE GESTIÓN

UR 546 - UNIVERSIDAD DE LA SIERRA SUR

CUARTO TRIMESTRE 2021



Gobierno del Estado

OBJETIVO INSTITUCIONAL: CREAR, TRANSMITIR, AMPLIAR Y DIFUNDIR EL CONOCIMIENTO PARA FORMAR DE MANERA INTEGRAL PROFESIONALES COMPETITIVOS, CRÍTICOS Y COMPROMETIDOS CON LA SOCIEDAD. A TRAVÉS DE PROCESOS Y PROGRAMAS RELEVANTES DIRIGIDOS AL ENTORNO REGIONAL, NACIONAL E INTERNACIONAL.

ALINEACIÓN PED:

EJE: 01-OAXACA INCLUYENTE CON EL DESARROLLO SOCIAL

TEMA: 01-EDUCACIÓN

OBJETIVO: 12-IMPULSAR EL DESARROLLO TECNOLÓGICO, CIENTÍFICO Y LA INNOVACIÓN HACIA EL APROVECHAMIENTO PRODUCTIVO DE LAS POTENCIALIDADES DE LAS DISTINTAS REGIONES DEL ESTADO.

ESTRATEGIA: 05-IMPULSAR LA INVESTIGACIÓN CIENTÍFICA Y TECNOLÓGICA DE ALTO IMPACTO EN LOS SECTORES ESTRATÉGICOS EN LAS REGIONES DEL ESTADO.

LÍNEAS DE ACCIÓN: 02-IMPULSAR EL DESARROLLO DE PROYECTOS Y PRODUCTOS DE INVESTIGACIÓN CIENTÍFICA CON INVERSIÓN PÚBLICO-PRIVADA EN MATERIA DE ENERGÍAS RENOVABLES, RECURSOS HÍDRICOS, AGROPECUARIO, FORESTAL, BIODIVERSIDAD Y MEDIO AMBIENTE, ENTRE ALGUNOS, QUE PERMITIRÁN DETONAR LA COMPETITIVIDAD DEL ESTADO.

UE: 001-UNIVERSIDAD DE LA SIERRA SUR

MATRIZ DE INDICADORES PARA RESULTADOS:

FIN: CONTRIBUIR EN EL IMPULSO DEL DESARROLLO TECNOLÓGICO, CIENTÍFICO Y LA INNOVACIÓN HACIA AL APROVECHAMIENTO PRODUCTIVO DE LAS POTENCIALIDADES DE LAS DISTINTAS REGIONES DEL ESTADO

PROPÓSITO: INCREMENTO DE LA PRODUCCIÓN CIENTÍFICA Y TECNOLÓGICA DEL ESTADO DE OAXACA

COMPONENTE: 841-INVESTIGACIÓN CIENTÍFICA Y TECNOLÓGICA GENERADA

ACTIVIDAD: 1932-DESARROLLAR PROYECTO DE INVESTIGACIÓN

ESTRUCTURA PROGRAMATICA							
PROGRAMA		SUBPROGRAMA		PROYECTO		OBRA/ACTIVIDAD	
104-FOMENTO AL DESARROLLO DE LA CIENCIA, LA TECNOLOGÍA Y LA INNOVACIÓN		05-GENERACIÓN DE INVESTIGACIÓN CIENTÍFICA Y TECNOLÓGICA		000--		001-DESARROLLAR PROYECTOS DE INVESTIGACIÓN EN LA SIERRA SUR	
Población o Área de Enfoque Potencial	Atributo de la Población o Área de Enfoque:	PRODUCCIÓN CIENTÍFICA Y TECNOLÓGICA		HOMBRES:	0	MUJERES:	0
				TOTAL:	3967889		

PRESUPUESTO ANUAL							
Aprobado	Ampliación	Reducción	Modificado	EJERCIDO T1		EJERCIDO T2	
13,280,653.00	2,366,651.01	1,218,654.24	14,428,649.77	5,605,738.72		5,447,230.53	
				EJERCIDO T3		EJERCIDO T4	
				3,190,885.48		184,795.04	
				TOTAL EJERCIDO AL TRIMESTRE VIGENTE			
				14,428,649.77			

PRESUPUESTO TRIMESTRAL DE LA ACTIVIDAD							
Aprobado	Modificado	Comprometido	Devengado	Ejercido	% de Ejercido Vs. Modificado		
294,664.00	184,795.04	184,795.04	184,795.04	184,795.04	100.00		

DATOS DEL INDICADOR							
Nombre :	PORCENTAJE DE PROYECTOS DE INVESTIGACIÓN REALIZADOS			Número de indicador :	255		
Definición :	MIDE EL PORCENTAJE DE PROYECTOS DE INVESTIGACIÓN REALIZADOS, RESPECTO AL PROGRAMADO						
Método de Cálculo :	(NÚMERO DE PROYECTOS DE INVESTIGACIÓN REALIZADOS/ NÚMERO DE PROYECTOS DE INVESTIGACIÓN PROGRAMADOS)*100						

Tipo	Dimensión	Frecuencia de Medición	Forma de cálculo del indicador	Tipo de Valor	Sentido Esperado
GESTIÓN	EFICIENCIA	TRIMESTRAL	PORCENTAJE	FLUJO	ASCENDENTE
MEDIOS DE VERIFICACIÓN / FUENTE INFORMACIÓN			SUPUESTO		
INFORME DE RESULTADOS EMITIDO POR VICE-RECTORIA ACADÉMICA VERIFICABLE EN LA PÁGINA ELECTRÓNICA: WWW.UNSIS.EDU.MX/AVANCE_MIR_2021			LOS INVESTIGADORES CUENTAN CON RECURSOS MATERIALES, FINANCIEROS, TECNOLÓGICOS, HUMANOS Y CONDICIONES PARA DESARROLLAR LOS PROYECTOS DE INVESTIGACIÓN.		

DATOS DE LA META							
Definición de la variable Meta:	1 - NÚMERO DE PROYECTOS DE INVESTIGACIÓN REALIZADOS						
Unidad de medida:	25 - NÚMERO						

LÍNEA BASE				VALOR PROGRAMADO ANUAL			
AÑO	2018	VALOR	49.00	AÑO	2021	VALOR	60.00

AVANCE TRIMESTRAL OBRA/ACTIVIDAD							
METAS	1er.TRIMESTRE	2o.TRIMESTRE	3er.TRIMESTRE	4o.TRIMESTRE	CUMPLIMIENTO DE METAS		
PROGRAMACIÓN INICIAL	10.00	20.00	10.00	20.00	T1+T2+T3+T4 60.00		
PROGRAMACIÓN ACTUALIZADA	10.00	7.00	16.00	13.00	T1+T2+T3+T4 46.00		
METAS ALCANZADAS	14.00	9.00	20.00	7.00	T1+T2+T3+T4 50.00		
PORCENTAJE ALCANZADO TRIMESTRAL	140.00	128.57	125.00	53.85	PORCENTAJE ALCANZADO ANUAL 108.70		

PORCENTAJE DE CUMPLIMIENTO ALCANZADO EN EL TRIMESTRE: 53.85 %

JEFE ADMINISTRATIVO
L.C.E ERICK ALEXIS OCHOA VALENCIA
VICE-RECTOR DE ADMINISTRACIÓN

TITULAR DE LA DEPENDENCIA/ENTIDAD
DR. MODESTO SEARA VÁZQUEZ
RECTOR

**REPORTE DE AVANCE DE GESTIÓN
UR 546 - UNIVERSIDAD DE LA SIERRA SUR
CUARTO TRIMESTRE 2021**



UE: 001-UNIVERSIDAD DE LA SIERRA SUR

ESTRUCTURA PROGRAMATICA										
PROGRAMA		SUBPROGRAMA		PROYECTO			OBRA/ACTIVIDAD			
104-FOMENTO AL DESARROLLO DE LA CIENCIA, LA TECNOLOGÍA Y LA INNOVACIÓN		05-GENERACIÓN DE INVESTIGACIÓN CIENTÍFICA Y TECNOLÓGICA		000--			002-ANEXO DE EJECUCIÓN AL CONVENIO MARCO DE COOPERACIÓN ACADÉMICA DEL PROGRAMA PARA EL DESARROLLO PROFESIONAL DOCENTE PARA EL TIPO SUPERIOR (PRODEP)			
POBLACIÓN O ÁREA DE ENFOQUE POTENCIAL	ATRIBUTO DE LA POBLACIÓN O ÁREA DE ENFOQUE:	PRODUCCIÓN CIENTÍFICA Y TECNOLÓGICA		HOMBRES:	0	MUJERES:	0	TOTAL:	3967889	
PRESUPUESTO ANUAL										
Aprobado	Ampliación	Reducción	Modificado	EJERCIDO T1		EJERCIDO T2		EJERCIDO T3		
0.00	2,790,595.17	873,839.96	1,916,755.21	92,019.67		30,799.00		22,403.18		
				TOTAL EJERCIDO AL TRIMESTRE VIGENTE				946,678.28		
PRESUPUESTO TRIMESTRAL DE LA ACTIVIDAD										
Aprobado		Modificado		Comprometido		Devengado		Ejercido		
0.00		996,295.62		801,456.43		801,456.43		801,456.43		
								% de Ejercido Vs. Modificado		
								80.44		
DATOS DEL INDICADOR										
Nombre :				PORCENTAJE DE PROYECTOS DE INVESTIGACIÓN REALIZADOS			Número de indicador :		255	
Definición : MIDE EL PORCENTAJE DE PROYECTOS DE INVESTIGACIÓN REALIZADOS, RESPECTO AL PROGRAMADO										
Método de Cálculo : (NÚMERO DE PROYECTOS DE INVESTIGACIÓN REALIZADOS/ NÚMERO DE PROYECTOS DE INVESTIGACIÓN PROGRAMADOS)*100										
Tipo	Dimensión		Frecuencia de Medición		Forma de cálculo del indicador		Tipo de Valor		Sentido Esperado	
GESTIÓN	EFICIENCIA		TRIMESTRAL		PORCENTAJE		FLUJO		ASCENDENTE	
MEDIOS DE VERIFICACIÓN / FUENTE INFORMACIÓN					SUPUESTO					
INFORME DE RESULTADOS EMITIDO POR VICE-RECTORIA ACADÉMICA VERIFICABLE EN LA PÁGINA ELECTRÓNICA: WWW.UNSIS.EDU.MX/AVANCE_MIR_2021					LOS INVESTIGADORES CUENTAN CON RECURSOS MATERIALES, FINANCIEROS, TECNOLÓGICOS, HUMANOS Y CONDICIONES PARA DESARROLLAR LOS PROYECTOS DE INVESTIGACIÓN.					
DATOS DE LA META										
Definición de la variable Meta:		1 - NÚMERO DE PROYECTOS DE INVESTIGACIÓN REALIZADOS								
Unidad de medida:		25 - NÚMERO								
LÍNEA BASE					VALOR PROGRAMADO ANUAL					
AÑO	2018		VALOR		49.00		AÑO	2021		
								VALOR		
								2.00		
AVANCE TRIMESTRAL OBRA/ACTIVIDAD										
METAS	1er.TRIMESTRE		2o.TRIMESTRE		3er.TRIMESTRE		4o.TRIMESTRE		CUMPLIMIENTO DE METAS	
PROGRAMACIÓN INICIAL	2.00	0.00	0.00	0.00	0.00	0.00	0.00	T1+T2+T3+T4	2.00	
PROGRAMACIÓN ACTUALIZADA	2.00	0.00	0.00	0.00	0.00	0.00	0.00	T1+T2+T3+T4	2.00	
METAS ALCANZADAS	0.00	1.00	0.00	0.00	0.00	1.00	1.00	T1+T2+T3+T4	2.00	
PORCENTAJE ALCANZADO TRIMESTRAL	0.00	0.00	0.00	0.00	0.00	0.00	0.00	PORCENTAJE ALCANZADO ANUAL	100.00	

PORCENTAJE DE CUMPLIMIENTO ALCANZADO EN EL TRIMESTRE: 0 %

JEFE ADMINISTRATIVO
L.C.E ERICK ALEXIS OCHOA VALENCIA
VICE-RECTOR DE ADMINISTRACIÓN

TITULAR DE LA DEPENDENCIA/ENTIDAD
DR. MODESTO SEARA VÁZQUEZ
RECTOR

REPORTE DE AVANCE DE GESTIÓN

UR 546 - UNIVERSIDAD DE LA SIERRA SUR

CUARTO TRIMESTRE 2021



ALINEACIÓN PED:		MATRIZ DE INDICADORES PARA RESULTADOS:	
EJE:	01-OAXACA INCLUYENTE CON EL DESARROLLO SOCIAL	FIN:	CONTRIBUIR A UNA EDUCACIÓN SUPERIOR ACCESIBLE Y CON EQUIDAD
TEMA:	01-EDUCACIÓN	PROPÓSITO:	INSTITUCIONES DE NIVEL SUPERIOR, CONSTRUIDAS, EQUIPADAS Y REPARADAS PARA EL OFRECIMIENTO DE NUEVAS MODALIDADES Y NUEVOS PROGRAMAS EDUCATIVOS EN EL ESTADO DE OAXACA
OBJETIVO:	09-AMPLIAR Y DIVERSIFICAR LA OFERTA DE EDUCACIÓN SUPERIOR EN OAXACA PARA ATENDER LA DEMANDA DE MANERA ACCESIBLE Y CON EQUIDAD.	COMPONENTE:	433-ESPACIO EDUCATIVO EN EL NIVEL SUPERIOR CONSTRUIDO
ESTRATEGIA:	01-PROMOVER LA CREACIÓN DE NUEVAS INSTITUCIONES EDUCATIVAS, IMPLEMENTANDO NUEVOS MODELOS DE ENSEÑANZA PARA OFRECER OPORTUNIDADES DE ACCESO A LA EDUCACIÓN, PRIORITARIAMENTE EN LOS DISTRITOS QUE CARECEN DEL SERVICIO.	ACTIVIDAD:	148-CONSTRUIR ESPACIO EDUCATIVO
LÍNEAS DE ACCIÓN:	01-PROMOVER LA AMPLIACIÓN DE LA OFERTA DE EDUCACIÓN SUPERIOR CON MODELOS INNOVADORES Y EL APOYO DE LAS TIC'S.		
UE:	001-UNIVERSIDAD DE LA SIERRA SUR		

ESTRUCTURA PROGRAMÁTICA							
PROGRAMA		SUBPROGRAMA		PROYECTO		OBRA/ACTIVIDAD	
127-INCREMENTO DE LA OFERTA EDUCATIVA SUPERIOR		01-CONSTRUCCIÓN DE ESPACIOS EDUCATIVOS DE NIVEL SUPERIOR		006-CONSTRUCCIÓN DEL CENTRO DE DESARROLLO GUBERNAMENTAL Y EMPRESARIAL (TERMINACION)		001-CONSTRUCCIÓN DEL CENTRO DE DESARROLLO GUBERNAMENTAL Y EMPRESARIAL (TERMINACION)	
Población o Área de Enfoque Potencial	Atributo de la Población o Área de Enfoque:	Institución de Educación Superior		Hombres:	0	Mujeres:	0
						TOTAL:	40

PRESUPUESTO ANUAL							
Aprobado	Ampliación	Reducción	Modificado	EJERCIDO T1	EJERCIDO T2	EJERCIDO T3	EJERCIDO T4
0.00	34,799.97	0.00	34,799.97	0.00	0.00	0.00	34,799.77
TOTAL EJERCIDO AL TRIMESTRE VIGENTE							34,799.77

PRESUPUESTO TRIMESTRAL DE LA ACTIVIDAD							
Aprobado	Modificado	Comprometido	Devengado	Ejercido	% de Ejercido Vs. Modificado		
0.00	34,799.97	34,799.77	34,799.77	34,799.77	100.00		

DATOS DEL INDICADOR							
Nombre :	PORCENTAJE DE METROS CUADRADOS CONSTRUIDOS			Número de indicador :	1430		
Definición :	MIDE EL PORCENTAJE DE METROS CUADRADOS CONSTRUIDOS, RESPECTO AL TOTAL DE METROS PROGRAMADOS						
Método de Cálculo :	(METROS CUADRADOS CONSTRUIDOS/ METROS CUADRADOS PROGRAMADOS A CONSTRUIR) * 100						
Tipo	Dimensión	Frecuencia de Medición	Forma de cálculo del indicador	Tipo de Valor	Sentido Esperado		
GESTIÓN	EFICACIA	TRIMESTRAL	PORCENTAJE	FLUJO	ASCENDENTE		
MEDIOS DE VERIFICACIÓN / FUENTE INFORMACIÓN				SUPUESTO			
ACTA ENTREGA RECEPCION RESGUARDADA POR VICE-RECTORIA DE ADMINISTRACION, VERIFICABLE EN LA PAGINA ELECTRONICA: WWW.UNSIS.EDU.MX/AVANCE_MIR_2021				LA GESTION DE LOS RECURSOS SE REALIZA EN TIEMPO Y FORMA.			

DATOS DE LA META							
Definición de la variable Meta:	1 - METROS CUADRADOS CONSTRUIDOS						
Unidad de medida:	15 - METRO CUADRADO						

LÍNEA BASE				VALOR PROGRAMADO ANUAL			
AÑO	2017	VALOR	2,055.47	AÑO	2021	VALOR	836.87

AVANCE TRIMESTRAL OBRA/ACTIVIDAD							
METAS	1er.TRIMESTRE	2o.TRIMESTRE	3er.TRIMESTRE	4o.TRIMESTRE	CUMPLIMIENTO DE METAS		
PROGRAMACIÓN INICIAL	0.00	0.00	0.00	836.87	T1+T2+T3+T4	836.87	
PROGRAMACIÓN ACTUALIZADA	0.00	0.00	0.00	836.87	T1+T2+T3+T4	836.87	
METAS ALCANZADAS	0.00	0.00	0.00	0.00	T1+T2+T3+T4	0.00	
PORCENTAJE ALCANZADO TRIMESTRAL	0.00	0.00	0.00	0.00	PORCENTAJE ALCANZADO ANUAL	0.00	

PORCENTAJE DE CUMPLIMIENTO ALCANZADO EN EL TRIMESTRE: 0.00 %

JEFE ADMINISTRATIVO
L.C.E ERICK ALEXIS OCHOA VALENCIA
VICE-RECTOR DE ADMINISTRACIÓN

TITULAR DE LA DEPENDENCIA/ENTIDAD
DR. MODESTO SEARA VÁZQUEZ
RECTOR

**REPORTE DE AVANCE DE GESTIÓN
UR 546 - UNIVERSIDAD DE LA SIERRA SUR
CUARTO TRIMESTRE 2021**



UE: 001-UNIVERSIDAD DE LA SIERRA SUR

ESTRUCTURA PROGRAMATICA											
PROGRAMA		SUBPROGRAMA		PROYECTO			OBRA/ACTIVIDAD				
127-INCREMENTO DE LA OFERTA EDUCATIVA SUPERIOR		01-CONSTRUCCIÓN DE ESPACIOS EDUCATIVOS DE NIVEL SUPERIOR		003-CONSTRUCCIÓN DEL CENTRO DE DESARROLLO GUBERNAMENTAL Y EMPRESARIAL (PRIMERA ETAPA).			001-CONSTRUCCIÓN DEL CENTRO DE DESARROLLO GUBERNAMENTAL Y EMPRESARIAL (PRIMERA ETAPA)				
POBLACIÓN O ÁREA DE ENFOQUE POTENCIAL	ATRIBUTO DE LA POBLACIÓN O ÁREA DE ENFOQUE:	INSTITUCIÓN DE EDUCACIÓN SUPERIOR		HOMBRES:	0	MUJERES:	0	TOTAL:	40		
PRESUPUESTO ANUAL											
Aprobado	Ampliación	Reducción	Modificado	EJERCIDO T1		EJERCIDO T2		EJERCIDO T3			
0.00	7,125,000.00	0.00	7,125,000.00	0.00		0.00		0.00			
TOTAL EJERCIDO AL TRIMESTRE VIGENTE									3,052,156.07		
PRESUPUESTO TRIMESTRAL DE LA ACTIVIDAD											
Aprobado		Modificado		Comprometido		Devengado		Ejercido			
0.00		7,125,000.00		943,506.15		3,052,156.07		3,052,156.07			
% de Ejercido Vs. Modificado											
42.84											
DATOS DEL INDICADOR											
Nombre :	PORCENTAJE DE METROS CUADRADOS CONSTRUIDOS				Número de indicador :	1430					
Definición :	MIDE EL PORCENTAJE DE METROS CUADRADOS CONSTRUIDOS, RESPECTO AL TOTAL DE METROS PROGRAMADOS										
Método de Cálculo :	(METROS CUADRADOS CONSTRUIDOS/ METROS CUADRADOS PROGRAMADOS A CONSTRUIR) * 100										
Tipo	Dimensión		Frecuencia de Medición		Forma de cálculo del indicador		Tipo de Valor		Sentido Esperado		
GESTIÓN	EFICACIA		TRIMESTRAL		PORCENTAJE		FLUJO		ASCENDENTE		
MEDIOS DE VERIFICACIÓN / FUENTE INFORMACIÓN					SUPUESTO						
ACTA ENTREGA RECEPCION RESGUARDADA POR VICE-RECTORIA DE ADMINISTRACION, VERIFICABLE EN LA PAGINA ELECTRONICA: WWW.UNSIS.EDU.MX/AVANCE_MIR_2021					LA GESTION DE LOS RECURSOS SE REALIZA EN TIEMPO Y FORMA.						
DATOS DE LA META											
Definición de la variable Meta:	1 - METROS CUADRADOS CONSTRUIDOS										
Unidad de medida:	15 - METRO CUADRADO										
LÍNEA BASE					VALOR PROGRAMADO ANUAL						
AÑO	2017		VALOR	2,055.47		AÑO	2021		VALOR	836.87	
AVANCE TRIMESTRAL OBRA/ACTIVIDAD											
METAS	1er.TRIMESTRE		2o.TRIMESTRE		3er.TRIMESTRE		4o.TRIMESTRE		CUMPLIMIENTO DE METAS		
PROGRAMACIÓN INICIAL	0.00		0.00		627.65		209.22		T1+T2+T3+T4	836.87	
PROGRAMACIÓN ACTUALIZADA	0.00		0.00		627.65		209.22		T1+T2+T3+T4	836.87	
METAS ALCANZADAS	0.00		0.00		145.95		401.20		T1+T2+T3+T4	547.15	
PORCENTAJE ALCANZADO TRIMESTRAL	0.00		0.00		23.25		191.76		PORCENTAJE ALCANZADO ANUAL	65.38	

PORCENTAJE DE CUMPLIMIENTO ALCANZADO EN EL TRIMESTRE: 191.76 %

JEFE ADMINISTRATIVO
L.C.E ERICK ALEXIS OCHOA VALENCIA
VICE-RECTOR DE ADMINISTRACIÓN

TITULAR DE LA DEPENDENCIA/ENTIDAD
DR. MODESTO SEARA VÁZQUEZ
RECTOR

**REPORTE DE AVANCE DE GESTIÓN
UR 546 - UNIVERSIDAD DE LA SIERRA SUR
CUARTO TRIMESTRE 2021**



UE: 001-UNIVERSIDAD DE LA SIERRA SUR

ESTRUCTURA PROGRAMATICA										
PROGRAMA		SUBPROGRAMA		PROYECTO			OBRA/ACTIVIDAD			
127-INCREMENTO DE LA OFERTA EDUCATIVA SUPERIOR		01-CONSTRUCCIÓN DE ESPACIOS EDUCATIVOS DE NIVEL SUPERIOR		005-CONSTRUCCIÓN DE CAFETERÍA (PRIMERA ETAPA)			001-CONSTRUCCIÓN DE CAFETERÍA, (PRIMERA ETAPA)			
POBLACIÓN O ÁREA DE ENFOQUE POTENCIAL	ATRIBUTO DE LA POBLACIÓN O ÁREA DE ENFOQUE:	INSTITUCIÓN DE EDUCACIÓN SUPERIOR		HOMBRES:	0	MUJERES:	0	TOTAL:	40	
PRESUPUESTO ANUAL										
Aprobado	Ampliación	Reducción	Modificado	EJERCIDO T1		EJERCIDO T2		EJERCIDO T3		
0.00	7,907,050.00	0.00	7,907,050.00	0.00		0.00		0.00		
								TOTAL EJERCIDO AL TRIMESTRE VIGENTE		2,488,419.60
PRESUPUESTO TRIMESTRAL DE LA ACTIVIDAD										
Aprobado		Modificado		Comprometido		Devengado		Ejercido		% de Ejercido Vs. Modificado
0.00		7,907,050.00		1,418,548.17		2,488,419.60		2,488,419.60		31.47
DATOS DEL INDICADOR										
Nombre :	PORCENTAJE DE METROS CUADRADOS CONSTRUIDOS				Número de indicador :	1430				
Definición :	MIDE EL PORCENTAJE DE METROS CUADRADOS CONSTRUIDOS, RESPECTO AL TOTAL DE METROS PROGRAMADOS									
Método de Cálculo :	(METROS CUADRADOS CONSTRUIDOS/ METROS CUADRADOS PROGRAMADOS A CONSTRUIR) * 100									
Tipo	Dimensión		Frecuencia de Medición		Forma de cálculo del indicador		Tipo de Valor		Sentido Esperado	
GESTIÓN	EFICACIA		TRIMESTRAL		PORCENTAJE		FLUJO		ASCENDENTE	
MEDIOS DE VERIFICACIÓN / FUENTE INFORMACIÓN					SUPUESTO					
ACTA ENTREGA RECEPCION RESGUARDADA POR VICE-RECTORIA DE ADMINISTRACION, VERIFICABLE EN LA PAGINA ELECTRONICA: WWW.UNSIS.EDU.MX/AVANCE_MIR_2021					LA GESTION DE LOS RECURSOS SE REALIZA EN TIEMPO Y FORMA.					
DATOS DE LA META										
Definición de la variable Meta:	1 - METROS CUADRADOS CONSTRUIDOS									
Unidad de medida:	15 - METRO CUADRADO									
LÍNEA BASE					VALOR PROGRAMADO ANUAL					
AÑO	2017		VALOR	2,055.47		AÑO	2021		VALOR	1,126.67
AVANCE TRIMESTRAL OBRA/ACTIVIDAD										
METAS	1er.TRIMESTRE		2o.TRIMESTRE		3er.TRIMESTRE		4o.TRIMESTRE		CUMPLIMIENTO DE METAS	
PROGRAMACIÓN INICIAL	0.00		0.00		653.46		473.21		T1+T2+T3+T4	1,126.67
PROGRAMACIÓN ACTUALIZADA	0.00		0.00		653.46		473.21		T1+T2+T3+T4	1,126.67
METAS ALCANZADAS	0.00		0.00		150.07		507.34		T1+T2+T3+T4	657.41
PORCENTAJE ALCANZADO TRIMESTRAL	0.00		0.00		22.97		107.21		PORCENTAJE ALCANZADO ANUAL	58.35

PORCENTAJE DE CUMPLIMIENTO ALCANZADO EN EL TRIMESTRE: 107.21 %

JEFE ADMINISTRATIVO
L.C.E ERICK ALEXIS OCHOA VALENCIA
VICE-RECTOR DE ADMINISTRACIÓN

TITULAR DE LA DEPENDENCIA/ENTIDAD
DR. MODESTO SEARA VÁZQUEZ
RECTOR

**REPORTE DE AVANCE DE GESTIÓN
UR 546 - UNIVERSIDAD DE LA SIERRA SUR
CUARTO TRIMESTRE 2021**



UE: 001-UNIVERSIDAD DE LA SIERRA SUR

ESTRUCTURA PROGRAMATICA										
PROGRAMA		SUBPROGRAMA		PROYECTO			OBRA/ACTIVIDAD			
127-INCREMENTO DE LA OFERTA EDUCATIVA SUPERIOR		01-CONSTRUCCIÓN DE ESPACIOS EDUCATIVOS DE NIVEL SUPERIOR		007-CONSTRUCCIÓN DEL CENTRO DE DESARROLLO GUBERNAMENTAL Y EMPRESARIAL (ACABADOS)			001-CONSTRUCCIÓN DEL CENTRO DE DESARROLLO GUBERNAMENTAL Y EMPRESARIAL (ACABADOS)			
POBLACIÓN O ÁREA DE ENFOQUE POTENCIAL	ATRIBUTO DE LA POBLACIÓN O ÁREA DE ENFOQUE:	INSTITUCIÓN DE EDUCACIÓN SUPERIOR		HOMBRES:	0	MUJERES:	0	TOTAL:	40	
PRESUPUESTO ANUAL										
Aprobado	Ampliación	Reducción	Modificado	EJERCIDO T1		EJERCIDO T2		EJERCIDO T3		
0.00	73,188.40	0.00	73,188.40	0.00		0.00		0.00		
								TOTAL EJERCIDO AL TRIMESTRE VIGENTE		73,188.20
PRESUPUESTO TRIMESTRAL DE LA ACTIVIDAD										
Aprobado		Modificado		Comprometido		Devengado		Ejercido		% de Ejercido Vs. Modificado
0.00		73,188.40		73,188.20		73,188.20		73,188.20		100.00
DATOS DEL INDICADOR										
Nombre :	PORCENTAJE DE METROS CUADRADOS CONSTRUIDOS				Número de indicador :	1430				
Definición :	MIDE EL PORCENTAJE DE METROS CUADRADOS CONSTRUIDOS, RESPECTO AL TOTAL DE METROS PROGRAMADOS									
Método de Cálculo :	(METROS CUADRADOS CONSTRUIDOS/ METROS CUADRADOS PROGRAMADOS A CONSTRUIR) * 100									
Tipo	Dimensión		Frecuencia de Medición		Forma de cálculo del indicador		Tipo de Valor		Sentido Esperado	
GESTIÓN	EFICACIA		TRIMESTRAL		PORCENTAJE		FLUJO		ASCENDENTE	
MEDIOS DE VERIFICACIÓN / FUENTE INFORMACIÓN					SUPUESTO					
ACTA ENTREGA RECEPCION RESGUARDADA POR VICE-RECTORIA DE ADMINISTRACION, VERIFICABLE EN LA PAGINA ELECTRONICA: WWW.UNSIS.EDU.MX/AVANCE_MIR_2021					LA GESTION DE LOS RECURSOS SE REALIZA EN TIEMPO Y FORMA.					
DATOS DE LA META										
Definición de la variable Meta:	1 - METROS CUADRADOS CONSTRUIDOS									
Unidad de medida:	15 - METRO CUADRADO									
LÍNEA BASE					VALOR PROGRAMADO ANUAL					
AÑO	2017		VALOR	2,055.47		AÑO	2021		VALOR	836.87
AVANCE TRIMESTRAL OBRA/ACTIVIDAD										
METAS	1er.TRIMESTRE		2o.TRIMESTRE		3er.TRIMESTRE		4o.TRIMESTRE		CUMPLIMIENTO DE METAS	
PROGRAMACIÓN INICIAL	0.00		0.00		0.00		836.87		T1+T2+T3+T4	836.87
PROGRAMACIÓN ACTUALIZADA	0.00		0.00		0.00		836.87		T1+T2+T3+T4	836.87
METAS ALCANZADAS	0.00		0.00		0.00		0.00		T1+T2+T3+T4	0.00
PORCENTAJE ALCANZADO TRIMESTRAL	0.00		0.00		0.00		0.00		PORCENTAJE ALCANZADO ANUAL	0.00

PORCENTAJE DE CUMPLIMIENTO ALCANZADO EN EL TRIMESTRE: 0.00 %

JEFE ADMINISTRATIVO
L.C.E ERICK ALEXIS OCHOA VALENCIA
VICE-RECTOR DE ADMINISTRACIÓN

TITULAR DE LA DEPENDENCIA/ENTIDAD
DR. MODESTO SEARA VÁZQUEZ
RECTOR

REPORTE DE AVANCE DE GESTIÓN

UR 546 - UNIVERSIDAD DE LA SIERRA SUR

CUARTO TRIMESTRE 2021



UE: 001-UNIVERSIDAD DE LA SIERRA SUR

ESTRUCTURA PROGRAMATICA										
PROGRAMA		SUBPROGRAMA		PROYECTO			OBRA/ACTIVIDAD			
127-INCREMENTO DE LA OFERTA EDUCATIVA SUPERIOR		01-CONSTRUCCIÓN DE ESPACIOS EDUCATIVOS DE NIVEL SUPERIOR		004-CONSTRUCCIÓN DE UNA CANCHA DE BASQUETBOL TECHADA (PRIMERA ETAPA)			001-CONSTRUCCIÓN DE UNA CANCHA DE BASQUETBOL TECHADA (PRIMERA ETAPA)			
POBLACIÓN O ÁREA DE ENFOQUE POTENCIAL	ATRIBUTO DE LA POBLACIÓN O ÁREA DE ENFOQUE:	INSTITUCIÓN DE EDUCACIÓN SUPERIOR		HOMBRES:	0	MUJERES:	0	TOTAL:	40	
PRESUPUESTO ANUAL										
Aprobado	Ampliación	Reducción	Modificado	EJERCIDO T1		EJERCIDO T2		EJERCIDO T3		
0.00	3,584,011.99	0.00	3,584,011.99	0.00		0.00		0.00		
TOTAL EJERCIDO AL TRIMESTRE VIGENTE									2,039,063.46	
PRESUPUESTO TRIMESTRAL DE LA ACTIVIDAD										
Aprobado		Modificado		Comprometido		Devengado		Ejercido		
0.00		3,584,011.99		695,760.19		2,039,063.46		2,039,063.46		
								% de Ejercido Vs. Modificado		
								56.89		
DATOS DEL INDICADOR										
Nombre :	PORCENTAJE DE METROS CUADRADOS CONSTRUIDOS				Número de indicador :	1430				
Definición :	MIDE EL PORCENTAJE DE METROS CUADRADOS CONSTRUIDOS, RESPECTO AL TOTAL DE METROS PROGRAMADOS									
Método de Cálculo :	(METROS CUADRADOS CONSTRUIDOS/ METROS CUADRADOS PROGRAMADOS A CONSTRUIR) * 100									
Tipo	Dimensión		Frecuencia de Medición		Forma de cálculo del indicador		Tipo de Valor		Sentido Esperado	
GESTIÓN	EFICACIA		TRIMESTRAL		PORCENTAJE		FLUJO		ASCENDENTE	
MEDIOS DE VERIFICACIÓN / FUENTE INFORMACIÓN					SUPUESTO					
ACTA ENTREGA RECEPCION RESGUARDADA POR VICE-RECTORIA DE ADMINISTRACION, VERIFICABLE EN LA PAGINA ELECTRONICA: WWW.UNSIS.EDU.MX/AVANCE_MIR_2021					LA GESTION DE LOS RECURSOS SE REALIZA EN TIEMPO Y FORMA.					
DATOS DE LA META										
Definición de la variable Meta:	1 - METROS CUADRADOS CONSTRUIDOS									
Unidad de medida:	15 - METRO CUADRADO									
LÍNEA BASE					VALOR PROGRAMADO ANUAL					
AÑO	2017		VALOR	2,055.47		AÑO	2021		VALOR	909.10
AVANCE TRIMESTRAL OBRA/ACTIVIDAD										
METAS	1er.TRIMESTRE		2o.TRIMESTRE		3er.TRIMESTRE		4o.TRIMESTRE		CUMPLIMIENTO DE METAS	
PROGRAMACIÓN INICIAL	0.00		0.00		545.47		363.63		T1+T2+T3+T4	909.10
PROGRAMACIÓN ACTUALIZADA	0.00		0.00		545.47		363.63		T1+T2+T3+T4	909.10
METAS ALCANZADAS	0.00		0.00		126.82		578.64		T1+T2+T3+T4	705.46
PORCENTAJE ALCANZADO TRIMESTRAL	0.00		0.00		23.25		159.13		PORCENTAJE ALCANZADO ANUAL	77.60

PORCENTAJE DE CUMPLIMIENTO ALCANZADO EN EL TRIMESTRE: 159.13 %

JEFE ADMINISTRATIVO
L.C.E ERICK ALEXIS OCHOA VALENCIA
VICE-RECTOR DE ADMINISTRACIÓN

TITULAR DE LA DEPENDENCIA/ENTIDAD
DR. MODESTO SEARA VÁZQUEZ
RECTOR

REPORTE DE AVANCE DE GESTIÓN

UR 546 - UNIVERSIDAD DE LA SIERRA SUR

CUARTO TRIMESTRE 2021



ALINEACIÓN PED:

ESTRATEGIA: 01-PROMOVER LA CREACIÓN DE NUEVAS INSTITUCIONES EDUCATIVAS, IMPLEMENTANDO NUEVOS MODELOS DE ENSEÑANZA PARA OFRECER OPORTUNIDADES DE ACCESO A LA EDUCACIÓN, PRIORITARIAMENTE EN LOS DISTRITOS QUE CARECEN DEL SERVICIO.

LÍNEAS DE ACCIÓN: 01-PROMOVER LA AMPLIACIÓN DE LA OFERTA DE EDUCACIÓN SUPERIOR CON MODELOS INNOVADORES Y EL APOYO DE LAS TIC'S.

UE: 001-UNIVERSIDAD DE LA SIERRA SUR

MATRIZ DE INDICADORES PARA RESULTADOS:

COMPONENTE: 434-ESPACIO EDUCATIVO EN EL NIVEL SUPERIOR EQUIPADO

ACTIVIDAD: 158-EQUIPAR ESPACIO EDUCATIVO

ESTRUCTURA PROGRAMATICA							
PROGRAMA		SUBPROGRAMA		PROYECTO		OBRA/ACTIVIDAD	
127-INCREMENTO DE LA OFERTA EDUCATIVA SUPERIOR		03-EQUIPAMIENTO DE ESPACIOS EDUCATIVOS DE NIVEL SUPERIOR		005-EQUIPAMIENTO DEL CENTRO DE PATOLOGÍA CLÍNICA		001-EQUIPAMIENTO DEL CENTRO DE PATOLOGÍA CLÍNICA	
POBLACIÓN O ÁREA DE ENFOQUE POTENCIAL	ATRIBUTO DE LA POBLACIÓN O ÁREA DE ENFOQUE:	INSTITUCIÓN DE EDUCACIÓN SUPERIOR		HOMBRES:	0	MUJERES:	0
						TOTAL:	40
PRESUPUESTO ANUAL							
Aprobado	Ampliación	Reducción	Modificado	EJERCIDO T1		EJERCIDO T2	
0.00	3,159,070.00	82,296.34	3,076,773.66	0.00		0.00	
				EJERCIDO T3		EJERCIDO T4	
				0.00		1,483,662.39	
				TOTAL EJERCIDO AL TRIMESTRE VIGENTE			
				1,483,662.39			
PRESUPUESTO TRIMESTRAL DE LA ACTIVIDAD							
Aprobado		Modificado		Comprometido		Devengado	% de Ejercido Vs. Modificado
0.00		3,076,773.66		3,076,773.66		1,483,662.39	48.22
DATOS DEL INDICADOR							
Nombre : PORCENTAJE DE ESPACIOS EDUCATIVOS EQUIPADOS				Número de indicador : 159			
Definición : MIDE EL PORCENTAJE DE ESPACIOS EDUCATIVOS EQUIPADOS, RESPECTO AL PROGRAMADO							
Método de Cálculo : (NÚMERO DE EQUIPOS ADQUIRIDOS PARA ESPACIOS EDUCATIVOS/NÚMERO DE EQUIPOS PROGRAMADOS PARA ESPACIOS EDUCATIVOS)*100							
Tipo	Dimensión		Frecuencia de Medición		Forma de cálculo del indicador		Tipo de Valor
GESTIÓN	EFICACIA		TRIMESTRAL		PORCENTAJE		FLUJO
MEDIOS DE VERIFICACIÓN / FUENTE INFORMACIÓN				SUPUESTO			
INFORME FINAL DEL PROGRAMA, VALIDADO POR VICE-RECTORÍA DE ADMINISTRACION. VERIFICABLE EN LA PÁGINA ELECTRÓNICA: WWW.UNSIS.EDU.MX/AVANCE_MIR_2021				LA GESTIÓN DE LOS RECURSOS SE REALIZA EN TIEMPO Y FORMA.			
DATOS DE LA META							
Definición de la variable Meta:		1 - NÚMERO DE EQUIPOS ADQUIRIDOS PARA ESPACIOS EDUCATIVOS					
Unidad de medida:		25 - NÚMERO					
LÍNEA BASE				VALOR PROGRAMADO ANUAL			
AÑO	2017	VALOR	9.00	AÑO	2021	VALOR	1.00
AVANCE TRIMESTRAL OBRA/ACTIVIDAD							
METAS	1er.TRIMESTRE	2o.TRIMESTRE	3er.TRIMESTRE	4o.TRIMESTRE	CUMPLIMIENTO DE METAS		
PROGRAMACIÓN INICIAL	0.00	0.00	0.00	1.00	T1+T2+T3+T4		1.00
PROGRAMACIÓN ACTUALIZADA	0.00	0.00	0.00	1.00	T1+T2+T3+T4		1.00
METAS ALCANZADAS	0.00	0.00	0.00	0.00	T1+T2+T3+T4		0.00
PORCENTAJE ALCANZADO TRIMESTRAL	0.00	0.00	0.00	0.00	PORCENTAJE ALCANZADO ANUAL		0.00

PORCENTAJE DE CUMPLIMIENTO ALCANZADO EN EL TRIMESTRE: 0.00 %

JEFE ADMINISTRATIVO
L.C.E ERICK ALEXIS OCHOA VALENCIA
VICE-RECTOR DE ADMINISTRACIÓN

TITULAR DE LA DEPENDENCIA/ENTIDAD
DR. MODESTO SEARA VÁZQUEZ
RECTOR

REPORTE DE AVANCE DE GESTIÓN

UR 546 - UNIVERSIDAD DE LA SIERRA SUR

CUARTO TRIMESTRE 2021



UE: 001-UNIVERSIDAD DE LA SIERRA SUR

ESTRUCTURA PROGRAMATICA											
PROGRAMA		SUBPROGRAMA		PROYECTO			OBRA/ACTIVIDAD				
127-INCREMENTO DE LA OFERTA EDUCATIVA SUPERIOR		03-EQUIPAMIENTO DE ESPACIOS EDUCATIVOS DE NIVEL SUPERIOR		007-EQUIPAMIENTO DEL CENTRO DE PATOLOGIA CLINICA (TERMINACIÓN)			001-EQUIPAMIENTO DEL CENTRO DE PATOLOGÍA CLÍNICA (TERMINACIÓN)				
POBLACIÓN O ÁREA DE ENFOQUE POTENCIAL	ATRIBUTO DE LA POBLACIÓN O ÁREA DE ENFOQUE:	INSTITUCIÓN DE EDUCACIÓN SUPERIOR		HOMBRES:	0	MUJERES:	0	TOTAL:	40		
PRESUPUESTO ANUAL											
Aprobado	Ampliación	Reducción	Modificado	EJERCIDO T1		EJERCIDO T2		EJERCIDO T3			
0.00	82,296.34	0.00	82,296.34	0.00		0.00		0.00			
PRESUPUESTO TRIMESTRAL DE LA ACTIVIDAD											
Aprobado		Modificado		Comprometido		Devengado		Ejercido			
0.00		82,296.34		82,296.34		0.00		0.00			
DATOS DEL INDICADOR											
Nombre :	PORCENTAJE DE ESPACIOS EDUCATIVOS EQUIPADOS				Número de indicador :	159					
Definición :	MIDE EL PORCENTAJE DE ESPACIOS EDUCATIVOS EQUIPADOS, RESPECTO AL PROGRAMADO										
Método de Cálculo :	(NÚMERO DE EQUIPOS ADQUIRIDOS PARA ESPACIOS EDUCATIVOS/NÚMERO DE EQUIPOS PROGRAMADOS PARA ESPACIOS EDUCATIVOS)*100										
Tipo	Dimensión		Frecuencia de Medición		Forma de cálculo del indicador		Tipo de Valor		Sentido Esperado		
GESTIÓN	EFICACIA		TRIMESTRAL		PORCENTAJE		FLUJO		ASCENDENTE		
MEDIOS DE VERIFICACIÓN / FUENTE INFORMACIÓN					SUPUESTO						
INFORME FINAL DEL PROGRAMA, VALIDADO POR VICE-RECTORÍA DE ADMINISTRACIÓN. VERIFICABLE EN LA PÁGINA ELECTRÓNICA: WWW.UNSIS.EDU.MX/AVANCE_MIR_2021					LA GESTIÓN DE LOS RECURSOS SE REALIZA EN TIEMPO Y FORMA.						
DATOS DE LA META											
Definición de la variable Meta:	1 - NÚMERO DE EQUIPOS ADQUIRIDOS PARA ESPACIOS EDUCATIVOS										
Unidad de medida:	25 - NÚMERO										
LÍNEA BASE					VALOR PROGRAMADO ANUAL						
AÑO	2017		VALOR	9.00		AÑO	2021		VALOR	1.00	
AVANCE TRIMESTRAL OBRA/ACTIVIDAD											
METAS	1er.TRIMESTRE		2o.TRIMESTRE		3er.TRIMESTRE		4o.TRIMESTRE		CUMPLIMIENTO DE METAS		
PROGRAMACIÓN INICIAL	0.00	0.00	0.00	0.00	0.00	0.00	0.00	0.00	T1+T2+T3+T4		1.00
PROGRAMACIÓN ACTUALIZADA	0.00	0.00	0.00	0.00	0.00	0.00	0.00	0.00	T1+T2+T3+T4		1.00
METAS ALCANZADAS	0.00	0.00	0.00	0.00	0.00	0.00	0.00	0.00	T1+T2+T3+T4		0.00
PORCENTAJE ALCANZADO TRIMESTRAL	0.00	0.00	0.00	0.00	0.00	0.00	0.00	0.00	PORCENTAJE ALCANZADO ANUAL		0.00

PORCENTAJE DE CUMPLIMIENTO ALCANZADO EN EL TRIMESTRE: 0.00 %

JEFE ADMINISTRATIVO
L.C.E ERICK ALEXIS OCHOA VALENCIA
VICE-RECTOR DE ADMINISTRACIÓN

TITULAR DE LA DEPENDENCIA/ENTIDAD
DR. MODESTO SEARA VÁZQUEZ
RECTOR

REPORTE DE AVANCE DE GESTIÓN

UR 546 - UNIVERSIDAD DE LA SIERRA SUR

CUARTO TRIMESTRE 2021



UE: 001-UNIVERSIDAD DE LA SIERRA SUR

ESTRUCTURA PROGRAMATICA											
PROGRAMA		SUBPROGRAMA		PROYECTO			OBRA/ACTIVIDAD				
127-INCREMENTO DE LA OFERTA EDUCATIVA SUPERIOR		03-EQUIPAMIENTO DE ESPACIOS EDUCATIVOS DE NIVEL SUPERIOR		004-EQUIPAMIENTO PARA EL AREA DE LA SALUD, DE LA UNIVERSIDAD DE LA SIERRA SUR			001-EQUIPAMIENTO PARA EL AREA DE LA SALUD DE LA UNIVERSIDAD DE LA SIERRA SUR				
POBLACIÓN O ÁREA DE ENFOQUE POTENCIAL	ATRIBUTO DE LA POBLACIÓN O ÁREA DE ENFOQUE:	INSTITUCIÓN DE EDUCACIÓN SUPERIOR		HOMBRES:	0	MUJERES:	0	TOTAL:	40		
PRESUPUESTO ANUAL											
Aprobado	Ampliación	Reducción	Modificado	EJERCIDO T1		EJERCIDO T2		EJERCIDO T3			
0.00	5,000,000.00	550,323.01	4,449,676.99	0.00		0.00		0.00			
TOTAL EJERCIDO AL TRIMESTRE VIGENTE									2,035,428.48		
PRESUPUESTO TRIMESTRAL DE LA ACTIVIDAD											
Aprobado		Modificado		Comprometido		Devengado		Ejercido			
0.00		4,449,676.99		4,449,676.99		2,035,428.48		2,035,428.48			
									% de Ejercido Vs. Modificado		
									45.74		
DATOS DEL INDICADOR											
Nombre :	PORCENTAJE DE ESPACIOS EDUCATIVOS EQUIPADOS				Número de indicador :	159					
Definición :	MIDE EL PORCENTAJE DE ESPACIOS EDUCATIVOS EQUIPADOS, RESPECTO AL PROGRAMADO										
Método de Cálculo :	(NÚMERO DE EQUIPOS ADQUIRIDOS PARA ESPACIOS EDUCATIVOS/NÚMERO DE EQUIPOS PROGRAMADOS PARA ESPACIOS EDUCATIVOS)*100										
Tipo	Dimensión		Frecuencia de Medición		Forma de cálculo del indicador		Tipo de Valor		Sentido Esperado		
GESTIÓN	EFICACIA		TRIMESTRAL		PORCENTAJE		FLUJO		ASCENDENTE		
MEDIOS DE VERIFICACIÓN / FUENTE INFORMACIÓN					SUPUESTO						
INFORME FINAL DEL PROGRAMA, VALIDADO POR VICE-RECTORÍA DE ADMINISTRACIÓN. VERIFICABLE EN LA PÁGINA ELECTRÓNICA: WWW.UNSIS.EDU.MX/AVANCE_MIR_2021					LA GESTIÓN DE LOS RECURSOS SE REALIZA EN TIEMPO Y FORMA.						
DATOS DE LA META											
Definición de la variable Meta:	1 - NÚMERO DE EQUIPOS ADQUIRIDOS PARA ESPACIOS EDUCATIVOS										
Unidad de medida:	25 - NÚMERO										
LÍNEA BASE					VALOR PROGRAMADO ANUAL						
AÑO	2017		VALOR	9.00		AÑO	2021		VALOR	3.00	
AVANCE TRIMESTRAL OBRA/ACTIVIDAD											
METAS	1er.TRIMESTRE		2o.TRIMESTRE		3er.TRIMESTRE		4o.TRIMESTRE		CUMPLIMIENTO DE METAS		
PROGRAMACIÓN INICIAL	0.00	0.00	0.00	0.00	0.00	0.00	3.00	T1+T2+T3+T4	3.00		
PROGRAMACIÓN ACTUALIZADA	0.00	0.00	0.00	0.00	0.00	0.00	3.00	T1+T2+T3+T4	3.00		
METAS ALCANZADAS	0.00	0.00	0.00	0.00	0.00	0.00	107.00	T1+T2+T3+T4	107.00		
PORCENTAJE ALCANZADO TRIMESTRAL	0.00	0.00	0.00	0.00	0.00	0.00	3.00	PORCENTAJE ALCANZADO ANUAL	3.00		

PORCENTAJE DE CUMPLIMIENTO ALCANZADO EN EL TRIMESTRE: 3,566.67 %

JEFE ADMINISTRATIVO
L.C.E ERICK ALEXIS OCHOA VALENCIA
VICE-RECTOR DE ADMINISTRACIÓN

TITULAR DE LA DEPENDENCIA/ENTIDAD
DR. MODESTO SEARA VÁZQUEZ
RECTOR

**REPORTE DE AVANCE DE GESTIÓN
UR 546 - UNIVERSIDAD DE LA SIERRA SUR
CUARTO TRIMESTRE 2021**



UE: 001-UNIVERSIDAD DE LA SIERRA SUR

ESTRUCTURA PROGRAMATICA										
PROGRAMA		SUBPROGRAMA		PROYECTO			OBRA/ACTIVIDAD			
127-INCREMENTO DE LA OFERTA EDUCATIVA SUPERIOR		03-EQUIPAMIENTO DE ESPACIOS EDUCATIVOS DE NIVEL SUPERIOR		006-EQUIPAMIENTO DE LA CAFETERÍA			001-EQUIPAMIENTO DE LA CAFETERÍA			
POBLACIÓN O ÁREA DE ENFOQUE POTENCIAL	ATRIBUTO DE LA POBLACIÓN O ÁREA DE ENFOQUE:	INSTITUCIÓN DE EDUCACIÓN SUPERIOR		HOMBRES:	0	MUJERES:	0	TOTAL:	40	
PRESUPUESTO ANUAL										
Aprobado	Ampliación	Reducción	Modificado	EJERCIDO T1		EJERCIDO T2		EJERCIDO T3		
0.00	1,937,400.00	21,640.07	1,915,759.93	0.00		0.00		0.00		
								TOTAL EJERCIDO AL TRIMESTRE VIGENTE		614,078.59
PRESUPUESTO TRIMESTRAL DE LA ACTIVIDAD										
Aprobado		Modificado		Comprometido		Devengado		Ejercido		
0.00		1,915,759.93		1,915,759.93		614,078.59		614,078.59		
% de Ejercido Vs. Modificado										
32.05										
DATOS DEL INDICADOR										
Nombre :	PORCENTAJE DE ESPACIOS EDUCATIVOS EQUIPADOS				Número de indicador :	159				
Definición :	MIDE EL PORCENTAJE DE ESPACIOS EDUCATIVOS EQUIPADOS, RESPECTO AL PROGRAMADO									
Método de Cálculo :	(NÚMERO DE EQUIPOS ADQUIRIDOS PARA ESPACIOS EDUCATIVOS/NÚMERO DE EQUIPOS PROGRAMADOS PARA ESPACIOS EDUCATIVOS)*100									
Tipo	Dimensión		Frecuencia de Medición		Forma de cálculo del indicador		Tipo de Valor		Sentido Esperado	
GESTIÓN	EFICACIA		TRIMESTRAL		PORCENTAJE		FLUJO		ASCENDENTE	
MEDIOS DE VERIFICACIÓN / FUENTE INFORMACIÓN					SUPUESTO					
INFORME FINAL DEL PROGRAMA, VALIDADO POR VICE-RECTORÍA DE ADMINISTRACIÓN. VERIFICABLE EN LA PÁGINA ELECTRÓNICA: WWW.UNSIS.EDU.MX/AVANCE_MIR_2021					LA GESTIÓN DE LOS RECURSOS SE REALIZA EN TIEMPO Y FORMA.					
DATOS DE LA META										
Definición de la variable Meta:	1 - NÚMERO DE EQUIPOS ADQUIRIDOS PARA ESPACIOS EDUCATIVOS									
Unidad de medida:	25 - NÚMERO									
LÍNEA BASE					VALOR PROGRAMADO ANUAL					
AÑO	2017		VALOR	9.00		AÑO	2021		VALOR	1.00
AVANCE TRIMESTRAL OBRA/ACTIVIDAD										
METAS	1er.TRIMESTRE		2o.TRIMESTRE		3er.TRIMESTRE		4o.TRIMESTRE		CUMPLIMIENTO DE METAS	
PROGRAMACIÓN INICIAL	0.00	0.00	0.00	0.00	0.00	0.00	0.00	1.00	T1+T2+T3+T4	1.00
PROGRAMACIÓN ACTUALIZADA	0.00	0.00	0.00	0.00	0.00	0.00	0.00	1.00	T1+T2+T3+T4	1.00
METAS ALCANZADAS	0.00	0.00	0.00	0.00	0.00	0.00	0.00	0.00	T1+T2+T3+T4	0.00
PORCENTAJE ALCANZADO TRIMESTRAL	0.00	0.00	0.00	0.00	0.00	0.00	0.00	0.00	PORCENTAJE ALCANZADO ANUAL	0.00

PORCENTAJE DE CUMPLIMIENTO ALCANZADO EN EL TRIMESTRE: 0.00 %

JEFE ADMINISTRATIVO
L.C.E ERICK ALEXIS OCHOA VALENCIA
VICE-RECTOR DE ADMINISTRACIÓN

TITULAR DE LA DEPENDENCIA/ENTIDAD
DR. MODESTO SEARA VÁZQUEZ
RECTOR

**REPORTE DE AVANCE DE GESTIÓN
UR 546 - UNIVERSIDAD DE LA SIERRA SUR
CUARTO TRIMESTRE 2021**



UE: 001-UNIVERSIDAD DE LA SIERRA SUR

ESTRUCTURA PROGRAMATICA										
PROGRAMA		SUBPROGRAMA		PROYECTO			OBRA/ACTIVIDAD			
127-INCREMENTO DE LA OFERTA EDUCATIVA SUPERIOR		03-EQUIPAMIENTO DE ESPACIOS EDUCATIVOS DE NIVEL SUPERIOR		008-EQUIPAMIENTO DE LA CAFETERÍA (TERMINACIÓN)			001-EQUIPAMIENTO DE LA CAFETERÍA (TERMINACIÓN)			
POBLACIÓN O ÁREA DE ENFOQUE POTENCIAL	ATRIBUTO DE LA POBLACIÓN O ÁREA DE ENFOQUE:	INSTITUCIÓN DE EDUCACIÓN SUPERIOR		HOMBRES:	0	MUJERES:	0	TOTAL:	40	
PRESUPUESTO ANUAL										
Aprobado	Ampliación	Reducción	Modificado	EJERCIDO T1		EJERCIDO T2		EJERCIDO T3		
0.00	21,640.07	0.00	21,640.07	0.00		0.00		0.00		
								TOTAL EJERCIDO AL TRIMESTRE VIGENTE		0.00
PRESUPUESTO TRIMESTRAL DE LA ACTIVIDAD										
Aprobado		Modificado		Comprometido		Devengado		Ejercido	% de Ejercido Vs. Modificado	
0.00		21,640.07		21,640.07		0.00		0.00	0.00	
DATOS DEL INDICADOR										
Nombre :	PORCENTAJE DE ESPACIOS EDUCATIVOS EQUIPADOS				Número de indicador :	159				
Definición :	MIDE EL PORCENTAJE DE ESPACIOS EDUCATIVOS EQUIPADOS, RESPECTO AL PROGRAMADO									
Método de Cálculo :	(NÚMERO DE EQUIPOS ADQUIRIDOS PARA ESPACIOS EDUCATIVOS/NÚMERO DE EQUIPOS PROGRAMADOS PARA ESPACIOS EDUCATIVOS)*100									
Tipo	Dimensión		Frecuencia de Medición		Forma de cálculo del indicador		Tipo de Valor		Sentido Esperado	
GESTIÓN	EFICACIA		TRIMESTRAL		PORCENTAJE		FLUJO		ASCENDENTE	
MEDIOS DE VERIFICACIÓN / FUENTE INFORMACIÓN					SUPUESTO					
INFORME FINAL DEL PROGRAMA, VALIDADO POR VICE-RECTORÍA DE ADMINISTRACION. VERIFICABLE EN LA PÁGINA ELECTRONICA: WWW.UNSIS.EDU.MX/AVANCE_MIR_2021					LA GESTIÓN DE LOS RECURSOS SE REALIZA EN TIEMPO Y FORMA.					
DATOS DE LA META										
Definición de la variable Meta:	1 - NÚMERO DE EQUIPOS ADQUIRIDOS PARA ESPACIOS EDUCATIVOS									
Unidad de medida:	25 - NÚMERO									
LÍNEA BASE					VALOR PROGRAMADO ANUAL					
AÑO	2017		VALOR	9.00		AÑO	2021		VALOR	1.00
AVANCE TRIMESTRAL OBRA/ACTIVIDAD										
METAS	1er.TRIMESTRE		2o.TRIMESTRE		3er.TRIMESTRE		4o.TRIMESTRE		CUMPLIMIENTO DE METAS	
PROGRAMACIÓN INICIAL	0.00	0.00	0.00	0.00	1.00	T1+T2+T3+T4	1.00	1.00	1.00	
PROGRAMACIÓN ACTUALIZADA	0.00	0.00	0.00	0.00	1.00	T1+T2+T3+T4	1.00	1.00	1.00	
METAS ALCANZADAS	0.00	0.00	0.00	0.00	0.00	T1+T2+T3+T4	0.00	0.00	0.00	
PORCENTAJE ALCANZADO TRIMESTRAL	0.00	0.00	0.00	0.00	0.00	PORCENTAJE ALCANZADO ANUAL	0.00	0.00	0.00	

PORCENTAJE DE CUMPLIMIENTO ALCANZADO EN EL TRIMESTRE: 0.00 %

JEFE ADMINISTRATIVO
L.C.E ERICK ALEXIS OCHOA VALENCIA
VICE-RECTOR DE ADMINISTRACIÓN

TITULAR DE LA DEPENDENCIA/ENTIDAD
DR. MODESTO SEARA VÁZQUEZ
RECTOR

**REPORTE DE AVANCE DE GESTIÓN
UR 546 - UNIVERSIDAD DE LA SIERRA SUR
CUARTO TRIMESTRE 2021**



UE: 001-UNIVERSIDAD DE LA SIERRA SUR

ESTRUCTURA PROGRAMATICA											
PROGRAMA		SUBPROGRAMA		PROYECTO			OBRA/ACTIVIDAD				
127-INCREMENTO DE LA OFERTA EDUCATIVA SUPERIOR		03-EQUIPAMIENTO DE ESPACIOS EDUCATIVOS DE NIVEL SUPERIOR		000-- -			002-EQUIPAMIENTO DE ESPACIOS EDUCATIVOS EN LA SIERRA SUR				
POBLACIÓN O ÁREA DE ENFOQUE POTENCIAL	ATRIBUTO DE LA POBLACIÓN O ÁREA DE ENFOQUE:	INSTITUCIÓN DE EDUCACIÓN SUPERIOR		HOMBRES:	0	MUJERES:	0	TOTAL:	40		
PRESUPUESTO ANUAL											
Aprobado	Ampliación	Reducción	Modificado	EJERCIDO T1		EJERCIDO T2		EJERCIDO T3			
0.00	200,604.00	0.00	200,604.00	0.00		0.00		0.00			
TOTAL EJERCIDO AL TRIMESTRE VIGENTE									200,604.00		
PRESUPUESTO TRIMESTRAL DE LA ACTIVIDAD											
Aprobado		Modificado		Comprometido		Devengado		Ejercido			
0.00		200,604.00		200,604.00		200,604.00		200,604.00			
DATOS DEL INDICADOR											
Nombre :	PORCENTAJE DE ESPACIOS EDUCATIVOS EQUIPADOS			Número de indicador :	159						
Definición :	MIDE EL PORCENTAJE DE ESPACIOS EDUCATIVOS EQUIPADOS, RESPECTO AL PROGRAMADO										
Método de Cálculo :	(NÚMERO DE EQUIPOS ADQUIRIDOS PARA ESPACIOS EDUCATIVOS/NÚMERO DE EQUIPOS PROGRAMADOS PARA ESPACIOS EDUCATIVOS)*100										
Tipo	Dimensión		Frecuencia de Medición		Forma de cálculo del indicador		Tipo de Valor		Sentido Esperado		
GESTIÓN	EFICACIA		TRIMESTRAL		PORCENTAJE		FLUJO		ASCENDENTE		
MEDIOS DE VERIFICACIÓN / FUENTE INFORMACIÓN					SUPUESTO						
INFORME FINAL DEL PROGRAMA, VALIDADO POR VICE-RECTORÍA DE ADMINISTRACIÓN. VERIFICABLE EN LA PÁGINA ELECTRÓNICA: WWW.UNSIS.EDU.MX/AVANCE_MIR_2021					LA GESTIÓN DE LOS RECURSOS SE REALIZA EN TIEMPO Y FORMA.						
DATOS DE LA META											
Definición de la variable Meta:	1 - NÚMERO DE EQUIPOS ADQUIRIDOS PARA ESPACIOS EDUCATIVOS										
Unidad de medida:	25 - NÚMERO										
LÍNEA BASE					VALOR PROGRAMADO ANUAL						
AÑO	2017		VALOR	9.00		AÑO	2021		VALOR	2.00	
AVANCE TRIMESTRAL OBRA/ACTIVIDAD											
METAS	1er.TRIMESTRE		2o.TRIMESTRE		3er.TRIMESTRE		4o.TRIMESTRE		CUMPLIMIENTO DE METAS		
PROGRAMACIÓN INICIAL	0.00	0.00	0.00	0.00	2.00	T1+T2+T3+T4		2.00			
PROGRAMACIÓN ACTUALIZADA	0.00	0.00	0.00	0.00	6.00	T1+T2+T3+T4		6.00			
METAS ALCANZADAS	0.00	0.00	0.00	0.00	6.00	T1+T2+T3+T4		6.00			
PORCENTAJE ALCANZADO TRIMESTRAL	0.00	0.00	0.00	0.00	100.00	PORCENTAJE ALCANZADO ANUAL		100.00			

PORCENTAJE DE CUMPLIMIENTO ALCANZADO EN EL TRIMESTRE: 100.00 %

JEFE ADMINISTRATIVO
L.C.E ERICK ALEXIS OCHOA VALENCIA
VICE-RECTOR DE ADMINISTRACIÓN

TITULAR DE LA DEPENDENCIA/ENTIDAD
DR. MODESTO SEARA VÁZQUEZ
RECTOR

REPORTE DE AVANCE DE GESTIÓN

UR 546 - UNIVERSIDAD DE LA SIERRA SUR

CUARTO TRIMESTRE 2021



ALINEACIÓN PED:

EJE: 01-OAXACA INCLUYENTE CON EL DESARROLLO SOCIAL

TEMA: 01-EDUCACIÓN

OBJETIVO: 10-AMPLIAR LA MATRÍCULA DE EDUCACIÓN SUPERIOR PROMOViendo LA FORMACIÓN DE CAPITAL HUMANO DE ALTO NIVEL CON UNA EDUCACIÓN SUPERIOR DE CALIDAD Y PERTINENCIA PARA EL ESTADO.

ESTRATEGIA: 02-PROMOVER MEJOR CALIDAD EN LOS COMPONENTES DEL PROCESO EDUCATIVO: DOCENTES, ESTUDIANTES, PLANES Y PROGRAMAS DE ESTUDIO.

LÍNEAS DE ACCIÓN: 01-IMPULSAR EN LAS LES LA FORMACIÓN Y ACTUALIZACIÓN PERMANENTE DEL PERSONAL DOCENTE CON PROGRAMAS CENTRADOS EN EL PROCESO DE ENSEÑANZA-APRENDIZAJE.

UE: 001-UNIVERSIDAD DE LA SIERRA SUR

MATRÍZ DE INDICADORES PARA RESULTADOS:

FIN: CONTRIBUIR A LA AMPLIACIÓN DE LA MATRÍCULA DE EDUCACIÓN SUPERIOR

PROPÓSITO: EGRESADOS DE EDUCACIÓN MEDIA SUPERIOR Y DE LICENCIATURA CON SUFICIENTES POSIBILIDADES DE INGRESO, ATENCIÓN Y TERMINACIÓN DE ESTUDIOS

COMPONENTE: 599-ACCIONES DE GESTIÓN PARA LA FORMACIÓN PROFESIONAL Y POSGRADO

ACTIVIDAD: 2132-GESTIÓN ADMINISTRATIVA Y FINANCIERA

ESTRUCTURA PROGRAMÁTICA									
PROGRAMA		SUBPROGRAMA		PROYECTO			OBRA/ACTIVIDAD		
139-FORMACIÓN PROFESIONAL Y POSGRADO		00--		000--			001-GESTIÓN, EJERCICIO Y SEGUIMIENTO DE LOS PROCESOS ADMINISTRATIVOS Y ACADÉMICOS EN LA SIERRA SUR		
POBLACIÓN O ÁREA DE ENFOQUE POTENCIAL	ATRIBUTO DE LA POBLACIÓN O ÁREA DE ENFOQUE:	EGRESADO DE EDUCACIÓN MEDIA SUPERIOR		HOMBRES:	20088	MUJERES:	21643	TOTAL:	41731

PRESUPUESTO ANUAL							
Aprobado	Ampliación	Reducción	Modificado	EJERCIDO T1	EJERCIDO T2	EJERCIDO T3	EJERCIDO T4
13,590,450.67	1,947,140.06	2,287,157.14	13,250,433.59	4,777,177.83	4,803,412.87	2,929,464.24	740,378.65
TOTAL EJERCIDO AL TRIMESTRE VIGENTE							13,250,433.59

PRESUPUESTO TRIMESTRAL DE LA ACTIVIDAD						
Aprobado	Modificado	Comprometido	Devengado	Ejercido	% de Ejercido Vs. Modificado	
636,085.71	740,378.65	740,378.65	740,378.65	740,378.65	100.00	

DATOS DEL INDICADOR							
Nombre :	PORCENTAJE DE GESTIONES ADMINISTRATIVAS Y FINANCIERAS REALIZADAS				Número de indicador :	2588	
Definición :	MIDE EL PORCENTAJE DE GESTIONES ADMINISTRATIVAS Y FINANCIERAS REALIZADAS, RESPECTO A LO PROGRAMADO						
Método de Cálculo :	(NÚMERO DE GESTIONES ADMINISTRATIVAS Y FINANCIERAS REALIZADAS / NÚMERO DE GESTIONES ADMINISTRATIVAS Y FINANCIERAS PROGRAMADAS A REALIZAR)*100						
Tipo	Dimensión	Frecuencia de Medición	Forma de cálculo del indicador	Tipo de Valor	Sentido Esperado		
GESTIÓN	EFICACIA	TRIMESTRAL	PORCENTAJE	FLUJO	ASCENDENTE		
MEDIOS DE VERIFICACIÓN / FUENTE INFORMACIÓN				SUPUESTO			
OFICIO DE ENTREGA DE INFORMES EMITIDOS POR LA VICE-RECTORIA DE ADMINISTRACIÓN Y VICE-RECTORÍA ACADÉMICA				LAS CONDICIONES SOCIALES Y ECONÓMICAS SE MANTIENEN ESTABLES PARA LA GESTIÓN			

DATOS DE LA META							
Definición de la variable Meta:	1 - NÚMERO DE GESTIONES ADMINISTRATIVAS Y FINANCIERAS REALIZADAS						
Unidad de medida:	25 - NÚMERO						
LÍNEA BASE				VALOR PROGRAMADO ANUAL			
AÑO	2018	VALOR	26.00	AÑO	2021	VALOR	29.00

AVANCE TRIMESTRAL OBRA/ACTIVIDAD							
METAS	1er.TRIMESTRE	2o.TRIMESTRE	3er.TRIMESTRE	4o.TRIMESTRE	CUMPLIMIENTO DE METAS		
PROGRAMACIÓN INICIAL	7.00	7.00	8.00	7.00	T1+T2+T3+T4	29.00	
PROGRAMACIÓN ACTUALIZADA	7.00	7.00	8.00	7.00	T1+T2+T3+T4	29.00	
METAS ALCANZADAS	7.00	7.00	8.00	7.00	T1+T2+T3+T4	29.00	
PORCENTAJE ALCANZADO TRIMESTRAL	100.00	100.00	100.00	100.00	PORCENTAJE ALCANZADO ANUAL	100.00	

PORCENTAJE DE CUMPLIMIENTO ALCANZADO EN EL TRIMESTRE: 100.00 %

JEFE ADMINISTRATIVO
L.C.E ERICK ALEXIS OCHOA VALENCIA
VICE-RECTOR DE ADMINISTRACIÓN

TITULAR DE LA DEPENDENCIA/ENTIDAD
DR. MODESTO SEARA VÁZQUEZ
RECTOR

REPORTE DE AVANCE DE GESTIÓN

UR 546 - UNIVERSIDAD DE LA SIERRA SUR

CUARTO TRIMESTRE 2021



ALINEACIÓN PED:

ESTRATEGIA: 02-PROMOVER MEJOR CALIDAD EN LOS COMPONENTES DEL PROCESO EDUCATIVO: DOCENTES, ESTUDIANTES, PLANES Y PROGRAMAS DE ESTUDIO.

LÍNEAS DE ACCIÓN: 03-PROMOVER UNA EDUCACIÓN INTEGRAL EN LAS Y LOS ESTUDIANTES DE EDUCACIÓN SUPERIOR PARA LA FORMACIÓN DE PROFESIONISTAS CON RESPONSABILIDAD SOCIAL.

UE: 001-UNIVERSIDAD DE LA SIERRA SUR

MATRIZ DE INDICADORES PARA RESULTADOS:

COMPONENTE: 299-FORMACIÓN INTEGRAL A NIVEL SUPERIOR Y POSGRADO OTORGADO

ACTIVIDAD: 182-IMPARTIR HORA CLASE

ESTRUCTURA PROGRAMATICA							
PROGRAMA		SUBPROGRAMA		PROYECTO		OBRA/ACTIVIDAD	
139-FORMACIÓN PROFESIONAL Y POSGRADO		01-OTORGAMIENTO DE FORMACIÓN INTEGRAL A NIVEL SUPERIOR Y POSGRADO		000--		001-IMPARTIR HORAS CLASE EN LA SIERRA SUR	
POBLACIÓN O ÁREA DE ENFOQUE POTENCIAL	ATRIBUTO DE LA POBLACIÓN O ÁREA DE ENFOQUE:	EGRESADO DE EDUCACIÓN MEDIA SUPERIOR		HOMBRES:	20088	MUJERES:	21643
						TOTAL:	41731

PRESUPUESTO ANUAL							
Aprobado	Ampliación	Reducción	Modificado	EJERCIDO T1	EJERCIDO T2	EJERCIDO T3	EJERCIDO T4
30,251,373.00	8,321,728.53	2,693,326.34	35,879,775.19	12,721,228.26	12,138,326.84	10,644,594.83	375,625.26
						TOTAL EJERCIDO AL TRIMESTRE VIGENTE	35,879,775.19

PRESUPUESTO TRIMESTRAL DE LA ACTIVIDAD							
Aprobado	Modificado	Comprometido	Devengado	Ejercido	% de Ejercido Vs. Modificado		
737,312.00	375,625.26	375,625.26	375,625.26	375,625.26	100.00		

DATOS DEL INDICADOR							
Nombre :				Número de indicador :			
PORCENTAJE DE HORAS CLASE IMPARTIDAS				168			
Definición : MIDE EL PORCENTAJE DE HORAS CLASE IMPARTIDAS CON RESPECTO A LAS HORAS CLASE PROGRAMADAS							
Método de Cálculo : (NÚMERO DE HORAS CLASE IMPARTIDAS/ NÚMERO DE HORAS CLASE PROGRAMADAS)*100							
Tipo	Dimensión	Frecuencia de Medición	Forma de cálculo del indicador	Tipo de Valor	Sentido Esperado		
GESTIÓN	EFICACIA	TRIMESTRAL	PORCENTAJE	FLUJO	ASCENDENTE		
MEDIOS DE VERIFICACIÓN / FUENTE INFORMACIÓN				SUPUESTO			
REPORTE PARCIAL DE HORAS CLASE, VALIDADO Y RESGUARDADO POR LA VICE-RECTORIA ACADÉMICA, SE ACTUALIZA TRIMESTRALMENTE Y VERIFICABLE EN LA PÁGINA ELECTRÓNICA: WWW.UNSIS.EDU.MX/AVANCE_MIR_2021				EXISTEN PROGRAMAS INSTITUCIONALES Y DE APOYO QUE BRINDAN CONDICIONES OPTIMAS PARA EL DESARROLLO DE ACTIVIDADES DOCENTES Y DE APOYO A LOS ESTUDIANTES			

DATOS DE LA META							
Definición de la variable Meta:				Unidad de medida:			
1 - NÚMERO DE HORAS CLASE IMPARTIDAS				25 - NÚMERO			

LÍNEA BASE				VALOR PROGRAMADO ANUAL			
AÑO	2019	VALOR	70,468.00	AÑO	2021	VALOR	70,533.00
AVANCE TRIMESTRAL OBRA/ACTIVIDAD							
METAS	1er.TRIMESTRE	2o.TRIMESTRE	3er.TRIMESTRE	4o.TRIMESTRE	CUMPLIMIENTO DE METAS		
PROGRAMACIÓN INICIAL	16,328.00	20,272.00	8,991.00	24,942.00	T1+T2+T3+T4	70,533.00	
PROGRAMACIÓN ACTUALIZADA	16,328.00	21,784.00	11,544.00	25,705.00	T1+T2+T3+T4	75,361.00	
METAS ALCANZADAS	16,159.00	21,784.00	6,864.00	25,705.00	T1+T2+T3+T4	70,512.00	
PORCENTAJE ALCANZADO TRIMESTRAL	98.96	100.00	59.46	100.00	PORCENTAJE ALCANZADO ANUAL	93.57	

PORCENTAJE DE CUMPLIMIENTO ALCANZADO EN EL TRIMESTRE: 100.00 %

JEFE ADMINISTRATIVO
L.C.E ERICK ALEXIS OCHOA VALENCIA
VICE-RECTOR DE ADMINISTRACIÓN

TITULAR DE LA DEPENDENCIA/ENTIDAD
DR. MODESTO SEARA VÁZQUEZ
RECTOR

REPORTE DE AVANCE DE GESTIÓN

UR 546 - UNIVERSIDAD DE LA SIERRA SUR

CUARTO TRIMESTRE 2021



ALINEACIÓN PED:

ESTRATEGIA: 02-PROMOVER MEJOR CALIDAD EN LOS COMPONENTES DEL PROCESO EDUCATIVO: DOCENTES, ESTUDIANTES, PLANES Y PROGRAMAS DE ESTUDIO.

LÍNEAS DE ACCIÓN: 01-IMPULSAR EN LAS IES LA FORMACIÓN Y ACTUALIZACIÓN PERMANENTE DEL PERSONAL DOCENTE CON PROGRAMAS CENTRADOS EN EL PROCESO DE ENSEÑANZA-APRENDIZAJE.

UE: 001-UNIVERSIDAD DE LA SIERRA SUR

MATRIZ DE INDICADORES PARA RESULTADOS:

COMPONENTE: 299-FORMACIÓN INTEGRAL A NIVEL SUPERIOR Y POSGRADO OTORGADO

ACTIVIDAD: 1912-OFRECER SERVICIO EDUCATIVO COMPLEMENTARIO

ESTRUCTURA PROGRAMÁTICA							
PROGRAMA		SUBPROGRAMA		PROYECTO		OBRA/ACTIVIDAD	
139-FORMACIÓN PROFESIONAL Y POSGRADO		01-OTORGAMIENTO DE FORMACIÓN INTEGRAL A NIVEL SUPERIOR Y POSGRADO		002-DESARROLLO DE COMPETENCIAS EN TICS EN ALUMNOS Y PERSONAL ACADÉMICO PARA IMPLEMENTAR ESCENARIOS FORMATIVOS EN LA UNIVERSIDAD DE LA SIERRA SUR ANTE LA NUEVA NORMALIDAD		001-CURSO VIRTUAL/PRESENCIAL PARA EL FORTALECIMIENTO DE HABILIDADES DOCENTES	
POBLACIÓN O ÁREA DE ENFOQUE POTENCIAL	ATRIBUTO DE LA POBLACIÓN O ÁREA DE ENFOQUE:	EGRESADO DE EDUCACIÓN MEDIA SUPERIOR		HOMBRES:	20088	MUJERES:	21643
				TOTAL:			41731

PRESUPUESTO ANUAL							
Aprobado	Ampliación	Reducción	Modificado	EJERCIDO T1	EJERCIDO T2	EJERCIDO T3	EJERCIDO T4
0.00	9,436,017.74	0.00	9,436,017.74	0.00	0.00	0.00	9,436,017.74
TOTAL EJERCIDO AL TRIMESTRE VIGENTE							9,436,017.74

PRESUPUESTO TRIMESTRAL DE LA ACTIVIDAD							
Aprobado	Modificado	Comprometido	Devengado	Ejercido	% de Ejercido Vs. Modificado		
0.00	9,436,017.74	9,436,017.74	9,436,017.74	9,436,017.74	100.00		

DATOS DEL INDICADOR							
Nombre :	PORCENTAJE DE SERVICIOS EDUCATIVOS COMPLEMENTARIOS REALIZADOS			Número de indicador :	2274		
Definición :	MIDE EL PORCENTAJE DE SERVICIOS EDUCATIVOS COMPLEMENTARIOS REALIZADOS, RESPECTO AL PROGRAMADO						
Método de Cálculo :	(NÚMERO DE SERVICIOS EDUCATIVOS COMPLEMENTARIOS REALIZADOS/ NÚMERO DE SERVICIOS EDUCATIVOS COMPLEMENTARIOS PROGRAMADOS)*100						
Tipo	Dimensión	Frecuencia de Medición	Forma de cálculo del indicador	Tipo de Valor	Sentido Esperado		
GESTIÓN	EFICACIA	TRIMESTRAL	PORCENTAJE	FLUJO	ASCENDENTE		

MEDIOS DE VERIFICACIÓN / FUENTE INFORMACIÓN				SUPUESTO			
REPORTES DE ASISTENCIA POR TIPO DE SERVICIO, VALIDADOS Y RESGUARDADO POR LA VICE RECTORÍA ACADEMICA, SE ACTUALIZA TRIMESTRALMENTE Y VERIFICABLE EN LA PÁGINA ELECTRÓNICA WWW.UNSIS.EDU.MX/AVANCE_MIR_2021				LA PANDEMIA PROVOCADA POR EL SARS-COV-2, COVID 19 SE ENCUENTRA CONTROLADA Y LAS CONDICIONES LABORALES Y ECONÓMICAS SON FAVORABLES.			

DATOS DE LA META							
Definición de la variable Meta:	1 - NÚMERO DE SERVICIOS EDUCATIVOS COMPLEMENTARIOS REALIZADOS						
Unidad de medida:	25 - NÚMERO						

LÍNEA BASE				VALOR PROGRAMADO ANUAL			
AÑO	2019	VALOR	21,093.00	AÑO	2021	VALOR	1.00

AVANCE TRIMESTRAL OBRA/ACTIVIDAD							
METAS	1er.TRIMESTRE	2o.TRIMESTRE	3er.TRIMESTRE	4o.TRIMESTRE	CUMPLIMIENTO DE METAS		
PROGRAMACIÓN INICIAL	0.00	0.00	0.00	1.00	T1+T2+T3+T4	1.00	
PROGRAMACIÓN ACTUALIZADA	0.00	0.00	0.00	1.00	T1+T2+T3+T4	1.00	
METAS ALCANZADAS	0.00	0.00	0.00	1.00	T1+T2+T3+T4	1.00	
PORCENTAJE ALCANZADO TRIMESTRAL	0.00	0.00	0.00	100.00	PORCENTAJE ALCANZADO ANUAL	100.00	

PORCENTAJE DE CUMPLIMIENTO ALCANZADO EN EL TRIMESTRE: 100.00 %

JEFE ADMINISTRATIVO
L.C.E ERICK ALEXIS OCHOA VALENCIA
VICE-RECTOR DE ADMINISTRACIÓN

TITULAR DE LA DEPENDENCIA/ENTIDAD
DR. MODESTO SEARA VÁZQUEZ
RECTOR

REPORTE DE AVANCE DE GESTIÓN

UR 546 - UNIVERSIDAD DE LA SIERRA SUR

CUARTO TRIMESTRE 2021



UE: 001-UNIVERSIDAD DE LA SIERRA SUR

ESTRUCTURA PROGRAMATICA							
PROGRAMA		SUBPROGRAMA		PROYECTO		OBRA/ACTIVIDAD	
139-FORMACIÓN PROFESIONAL Y POSGRADO		01-OTORGAMIENTO DE FORMACIÓN INTEGRAL A NIVEL SUPERIOR Y POSGRADO		001-DESARROLLO DE COMPETENCIAS EN TICS EN ALUMNOS DE NUEVO INGRESO Y PERSONAL ADMINISTRATIVO PARA IMPLEMENTAR ESCENARIOS FORMATIVOS EN LA UNIVERSIDAD DE LA SIERRA SUR ANTE LA NUEVA NORMALIDAD		001-CURSO VIRTUAL/PRESENCIAL PARA IMPLEMENTAR HABILIDADES EN EL PERSONAL ADMINISTRATIVO PARA LA GESTIÓN DE PLATAFORMAS DIGITALES	
POBLACIÓN O ÁREA DE ENFOQUE POTENCIAL	ATRIBUTO DE LA POBLACIÓN O ÁREA DE ENFOQUE:	EGRESADO DE EDUCACIÓN MEDIA SUPERIOR		HOMBRES:	20088	MUJERES:	21643
						TOTAL:	41731
PRESUPUESTO ANUAL							
Aprobado	Ampliación	Reducción	Modificado	EJERCIDO T1	EJERCIDO T2	EJERCIDO T3	EJERCIDO T4
0.00	8,943,667.49	0.00	8,943,667.49	0.00	0.00	8,943,667.49	0.00
						TOTAL EJERCIDO AL TRIMESTRE VIGENTE	8,943,667.49
PRESUPUESTO TRIMESTRAL DE LA ACTIVIDAD							
Aprobado		Modificado		Comprometido		Devengado	Ejercido
0.00		0.00		0.00		0.00	0.00
% de Ejercido Vs. Modificado							
nan							
DATOS DEL INDICADOR							
Nombre :	PORCENTAJE DE SERVICIOS EDUCATIVOS COMPLEMENTARIOS REALIZADOS			Número de indicador :	2274		
Definición :	MIDE EL PORCENTAJE DE SERVICIOS EDUCATIVOS COMPLEMENTARIOS REALIZADOS, RESPECTO AL PROGRAMADO						
Método de Cálculo :	(NÚMERO DE SERVICIOS EDUCATIVOS COMPLEMENTARIOS REALIZADOS/ NÚMERO DE SERVICIOS EDUCATIVOS COMPLEMENTARIOS PROGRAMADOS)*100						
Tipo	Dimensión		Frecuencia de Medición		Forma de cálculo del indicador		Tipo de Valor
GESTIÓN	EFICACIA		TRIMESTRAL		PORCENTAJE		FLUJO
MEDIOS DE VERIFICACIÓN / FUENTE INFORMACIÓN				SUPUESTO			
REPORTES DE ASISTENCIA POR TIPO DE SERVICIO, VALIDADOS Y RESGUARDADO POR LA VICE RECTORIA ACADÉMICA, SE ACTUALIZA TRIMESTRALMENTE Y VERIFICABLE EN LA PÁGINA ELECTRÓNICA WWW.UNSIS.EDU.MX/AVANCE_MIR_2021				LA PANDEMIA PROVOCADA POR EL SARS-COV-2, COVID 19 SE ENCUENTRA CONTROLADA Y LAS CONDICIONES LABORALES Y ECONÓMICAS SON FAVORABLES.			
DATOS DE LA META							
Definición de la variable Meta:	1 - NÚMERO DE SERVICIOS EDUCATIVOS COMPLEMENTARIOS REALIZADOS						
Unidad de medida:	25 - NÚMERO						
LÍNEA BASE				VALOR PROGRAMADO ANUAL			
AÑO	2019		VALOR	21,093.00		AÑO	2021
						VALOR	1.00
AVANCE TRIMESTRAL OBRA/ACTIVIDAD							
METAS	1er.TRIMESTRE	2o.TRIMESTRE	3er.TRIMESTRE	4o.TRIMESTRE	CUMPLIMIENTO DE METAS		
PROGRAMACIÓN INICIAL	0.00	0.00	0.00	1.00	T1+T2+T3+T4	1.00	
PROGRAMACIÓN ACTUALIZADA	0.00	0.00	0.00	1.00	T1+T2+T3+T4	1.00	
METAS ALCANZADAS	0.00	0.00	1.00	0.00	T1+T2+T3+T4	1.00	
PORCENTAJE ALCANZADO TRIMESTRAL	0.00	0.00	0.00	0.00	PORCENTAJE ALCANZADO ANUAL	100.00	

PORCENTAJE DE CUMPLIMIENTO ALCANZADO EN EL TRIMESTRE: 0.00 %

JEFE ADMINISTRATIVO
L.C.E ERICK ALEXIS OCHOA VALENCIA
VICE-RECTOR DE ADMINISTRACIÓN

TITULAR DE LA DEPENDENCIA/ENTIDAD
DR. MODESTO SEARA VÁZQUEZ
RECTOR

REPORTE DE AVANCE DE GESTIÓN

UR 546 - UNIVERSIDAD DE LA SIERRA SUR

CUARTO TRIMESTRE 2021



UE: 001-UNIVERSIDAD DE LA SIERRA SUR

ESTRUCTURA PROGRAMATICA							
PROGRAMA		SUBPROGRAMA		PROYECTO		OBRA/ACTIVIDAD	
139-FORMACIÓN PROFESIONAL Y POSGRADO		01-OTORGAMIENTO DE FORMACIÓN INTEGRAL A NIVEL SUPERIOR Y POSGRADO		000--		002-OFRECER SERVICIOS EDUCATIVOS COMPLEMENTARIOS EN LA SIERRA SUR	
POBLACIÓN O ÁREA DE ENFOQUE POTENCIAL	ATRIBUTO DE LA POBLACIÓN O ÁREA DE ENFOQUE:	EGRESADO DE EDUCACIÓN MEDIA SUPERIOR		HOMBRES:	20088	MUJERES:	21643
				TOTAL:			41731

PRESUPUESTO ANUAL							
Aprobado	Ampliación	Reducción	Modificado	EJERCIDO T1	EJERCIDO T2	EJERCIDO T3	EJERCIDO T4
9,745,692.13	3,106,832.65	3,757,832.94	9,094,691.84	2,203,972.54	2,449,919.91	2,280,866.20	2,159,933.19
TOTAL EJERCIDO AL TRIMESTRE VIGENTE							9,094,691.84

PRESUPUESTO TRIMESTRAL DE LA ACTIVIDAD							
Aprobado	Modificado	Comprometido	Devengado	Ejercido	% de Ejercido Vs. Modificado		
975,867.24	2,159,933.19	2,159,933.19	2,159,933.19	2,159,933.19	100.00		

DATOS DEL INDICADOR							
Nombre :	PORCENTAJE DE JORNADAS ACADÉMICAS REALIZADAS			Número de indicador :	172		
Definición :	MIDE EL PORCENTAJE DE JORNADAS ACADÉMICAS REALIZADAS CONTRA EL NÚMERO DE JORNADAS ACADÉMICAS PROGRAMADAS						
Método de Cálculo :	(NÚMERO DE JORNADAS ACADÉMICAS REALIZADAS/ NÚMERO DE JORNADAS ACADÉMICAS PROGRAMADAS)*100						
Tipo	Dimensión	Frecuencia de Medición	Forma de cálculo del indicador	Tipo de Valor	Sentido Esperado		
GESTIÓN	EFICACIA	TRIMESTRAL	PORCENTAJE	FLUJO	ASCENDENTE		

MEDIOS DE VERIFICACIÓN / FUENTE INFORMACIÓN				SUPUESTO			
REPORTES DE ASISTENCIA POR TIPO DE SERVICIO, VALIDADOS Y RESGUARDADO POR LA VICE RECTORIA ACADEMICA, SE ACTUALIZA TRIMESTRALMENTE Y VERIFICABLE EN LA PÁGINA ELECTRÓNICA WWW.UNSIS.EDU.MX/AVANCE_MIR_2021				LA PANDEMIA PROVOCADA POR EL SARS-COV-2, COVID 19 SE ENCUENTRA CONTROLADA Y LAS CONDICIONES LABORALES Y ECONÓMICAS SON FAVORABLES.			

DATOS DE LA META							
Definición de la variable Meta:	1 - NÚMERO DE JORNADAS ACADÉMICAS REALIZADAS						
Unidad de medida:	25 - NÚMERO						

LÍNEA BASE				VALOR PROGRAMADO ANUAL			
AÑO	2019	VALOR	66.00	AÑO	2021	VALOR	24.00

AVANCE TRIMESTRAL OBRA/ACTIVIDAD							
METAS	1er.TRIMESTRE	2o.TRIMESTRE	3er.TRIMESTRE	4o.TRIMESTRE	CUMPLIMIENTO DE METAS		
PROGRAMACIÓN INICIAL	0.00	20.00	0.00	4.00	T1+T2+T3+T4	24.00	
PROGRAMACIÓN ACTUALIZADA	0.00	39.00	0.00	8.00	T1+T2+T3+T4	47.00	
METAS ALCANZADAS	0.00	39.00	0.00	8.00	T1+T2+T3+T4	47.00	
PORCENTAJE ALCANZADO TRIMESTRAL	0.00	100.00	0.00	100.00	PORCENTAJE ALCANZADO ANUAL	100.00	

PORCENTAJE DE CUMPLIMIENTO ALCANZADO EN EL TRIMESTRE: 100.00 %

DATOS DEL INDICADOR							
Nombre :	PORCENTAJE DE BECAS ALIMENTARIAS OTORGADAS			Número de indicador :	2203		
Definición :	MIDE EL PORCENTAJE DE BECAS ALIMENTARIAS OTORGADAS, RESPECTO A LAS SOLICITADAS						
Método de Cálculo :	(NÚMERO DE BECAS ALIMENTARIAS OTORGADAS/ NÚMERO DE BECAS ALIMENTARIAS SOLICITADAS)*100						
Tipo	Dimensión	Frecuencia de Medición	Forma de cálculo del indicador	Tipo de Valor	Sentido Esperado		
GESTIÓN	EFICACIA	TRIMESTRAL	PORCENTAJE	FLUJO	ASCENDENTE		
MEDIOS DE VERIFICACIÓN / FUENTE INFORMACIÓN				SUPUESTO			
REPORTES DE ASISTENCIA POR TIPO DE SERVICIO, VALIDADOS Y RESGUARDADO POR LA VICE RECTORIA ACADEMICA, SE ACTUALIZA TRIMESTRALMENTE Y VERIFICABLE EN LA PÁGINA ELECTRÓNICA WWW.UNSIS.EDU.MX/AVANCE_MIR_2021				LA PANDEMIA PROVOCADA POR EL SARS-COV-2, COVID 19 SE ENCUENTRA CONTROLADA Y LAS CONDICIONES LABORALES Y ECONÓMICAS SON FAVORABLES.			

JEFE ADMINISTRATIVO

L.C.E ERICK ALEXIS OCHOA VALENCIA
VICE-RECTOR DE ADMINISTRACIÓN

TITULAR DE LA DEPENDENCIA/ENTIDAD

DR. MODESTO SEARA VÁZQUEZ
RECTOR

**REPORTE DE AVANCE DE GESTIÓN
UR 546 - UNIVERSIDAD DE LA SIERRA SUR
CUARTO TRIMESTRE 2021**



DATOS DE LA META							
Definición de la variable Meta:		1 - NÚMERO DE BECAS ALIMENTARIAS OTORGADAS					
Unidad de medida:		25 - NÚMERO					
LÍNEA BASE				VALOR PROGRAMADO ANUAL			
AÑO	2019	VALOR	9,024.00	AÑO	2021	VALOR	4,350.00
AVANCE TRIMESTRAL OBRA/ACTIVIDAD							
METAS	1er.TRIMESTRE	2o.TRIMESTRE	3er.TRIMESTRE	4o.TRIMESTRE	CUMPLIMIENTO DE METAS		
PROGRAMACIÓN INICIAL	0.00	1,890.00	1,020.00	1,440.00	T1+T2+T3+T4	4,350.00	
PROGRAMACIÓN ACTUALIZADA	0.00	0.00	0.00	2,580.00	T1+T2+T3+T4	2,580.00	
METAS ALCANZADAS	0.00	0.00	0.00	2,580.00	T1+T2+T3+T4	2,580.00	
PORCENTAJE ALCANZADO TRIMESTRAL	0.00	0.00	0.00	100.00	PORCENTAJE ALCANZADO ANUAL	100.00	

PORCENTAJE DE CUMPLIMIENTO ALCANZADO EN EL TRIMESTRE: 100.00 %

DATOS DEL INDICADOR								
Nombre :		PORCENTAJE DE SERVICIOS EDUCATIVOS COMPLEMENTARIOS REALIZADOS			Número de indicador :			2274
Definición :		MIDE EL PORCENTAJE DE SERVICIOS EDUCATIVOS COMPLEMENTARIOS REALIZADOS, RESPECTO AL PROGRAMADO						
Método de Cálculo :		(NÚMERO DE SERVICIOS EDUCATIVOS COMPLEMENTARIOS REALIZADOS/ NÚMERO DE SERVICIOS EDUCATIVOS COMPLEMENTARIOS PROGRAMADOS)*100						
Tipo	Dimensión	Frecuencia de Medición	Forma de cálculo del indicador	Tipo de Valor	Sentido Esperado			
GESTIÓN	EFICACIA	TRIMESTRAL	PORCENTAJE	FLUJO	ASCENDENTE			
MEDIOS DE VERIFICACIÓN / FUENTE INFORMACIÓN				SUPUESTO				
REPORTES DE ASISTENCIA POR TIPO DE SERVICIO, VALIDADOS Y RESGUARDADO POR LA VICE RECTORIA ACADEMICA, SE ACTUALIZA TRIMESTRALMENTE Y VERIFICABLE EN LA PÁGINA ELECTRÓNICA WWW.UNSIS.EDU.MX/AVANCE_MIR_2021				LA PANDEMIA PROVOCADA POR EL SARS-COV-2, COVID 19 SE ENCUENTRA CONTROLADA Y LAS CONDICIONES LABORALES Y ECONÓMICAS SON FAVORABLES.				
DATOS DE LA META								
Definición de la variable Meta:		1 - NÚMERO DE SERVICIOS EDUCATIVOS COMPLEMENTARIOS REALIZADOS						
Unidad de medida:		25 - NÚMERO						
LÍNEA BASE				VALOR PROGRAMADO ANUAL				
AÑO	2019	VALOR	21,093.00	AÑO	2021	VALOR	6,156.00	
AVANCE TRIMESTRAL OBRA/ACTIVIDAD								
METAS	1er.TRIMESTRE	2o.TRIMESTRE	3er.TRIMESTRE	4o.TRIMESTRE	CUMPLIMIENTO DE METAS			
PROGRAMACIÓN INICIAL	0.00	1,188.00	2,106.00	2,862.00	T1+T2+T3+T4	6,156.00		
PROGRAMACIÓN ACTUALIZADA	0.00	0.00	0.00	689.00	T1+T2+T3+T4	689.00		
METAS ALCANZADAS	0.00	0.00	0.00	689.00	T1+T2+T3+T4	689.00		
PORCENTAJE ALCANZADO TRIMESTRAL	0.00	0.00	0.00	100.00	PORCENTAJE ALCANZADO ANUAL	100.00		

PORCENTAJE DE CUMPLIMIENTO ALCANZADO EN EL TRIMESTRE: 100.00 %

JEFE ADMINISTRATIVO
L.C.E ERICK ALEXIS OCHOA VALENCIA
VICE-RECTOR DE ADMINISTRACIÓN

TITULAR DE LA DEPENDENCIA/ENTIDAD
DR. MODESTO SEARA VÁZQUEZ
RECTOR

REPORTE DE AVANCE DE GESTIÓN

UR 546 - UNIVERSIDAD DE LA SIERRA SUR

CUARTO TRIMESTRE 2021



UE: 001-UNIVERSIDAD DE LA SIERRA SUR

ESTRUCTURA PROGRAMATICA							
PROGRAMA		SUBPROGRAMA		PROYECTO		OBRA/ACTIVIDAD	
139-FORMACIÓN PROFESIONAL Y POSGRADO		01-OTORGAMIENTO DE FORMACIÓN INTEGRAL A NIVEL SUPERIOR Y POSGRADO		002-DESARROLLO DE COMPETENCIAS EN TICS EN ALUMNOS Y PERSONAL ACADÉMICO PARA IMPLEMENTAR ESCENARIOS FORMATIVOS EN LA UNIVERSIDAD DE LA SIERRA SUR ANTE LA NUEVA NORMALIDAD		002-CURSO VIRTUAL/PRESENCIAL PARA FORTALECER EL DESEMPEÑO ACADÉMICO DE LOS ALUMNOS	
POBLACIÓN O ÁREA DE ENFOQUE POTENCIAL	ATRIBUTO DE LA POBLACIÓN O ÁREA DE ENFOQUE:	EGRESADO DE EDUCACIÓN MEDIA SUPERIOR		HOMBRES:	20088	MUJERES:	21643
						TOTAL:	41731
PRESUPUESTO ANUAL							
Aprobado	Ampliación	Reducción	Modificado	EJERCIDO T1	EJERCIDO T2	EJERCIDO T3	EJERCIDO T4
0.00	14,341,718.26	0.00	14,341,718.26	0.00	0.00	0.00	14,341,718.26
				TOTAL EJERCIDO AL TRIMESTRE VIGENTE			
				14,341,718.26			
PRESUPUESTO TRIMESTRAL DE LA ACTIVIDAD							
Aprobado		Modificado		Comprometido		Devengado	Ejercido
0.00		14,341,718.26		14,341,718.26		14,341,718.26	100.00
DATOS DEL INDICADOR							
Nombre :	PORCENTAJE DE SERVICIOS EDUCATIVOS COMPLEMENTARIOS REALIZADOS			Número de indicador :	2274		
Definición :	MIDE EL PORCENTAJE DE SERVICIOS EDUCATIVOS COMPLEMENTARIOS REALIZADOS, RESPECTO AL PROGRAMADO						
Método de Cálculo :	(NÚMERO DE SERVICIOS EDUCATIVOS COMPLEMENTARIOS REALIZADOS/ NÚMERO DE SERVICIOS EDUCATIVOS COMPLEMENTARIOS PROGRAMADOS)*100						
Tipo	Dimensión	Frecuencia de Medición		Forma de cálculo del indicador		Tipo de Valor	Sentido Esperado
GESTIÓN	EFICACIA	TRIMESTRAL		PORCENTAJE		FLUJO	ASCENDENTE
MEDIOS DE VERIFICACIÓN / FUENTE INFORMACIÓN				SUPUESTO			
REPORTES DE ASISTENCIA POR TIPO DE SERVICIO, VALIDADOS Y RESGUARDADO POR LA VICE RECTORIA ACADÉMICA, SE ACTUALIZA TRIMESTRALMENTE Y VERIFICABLE EN LA PÁGINA ELECTRÓNICA WWW.UNSIS.EDU.MX/AVANCE_MIR_2021				LA PANDEMIA PROVOCADA POR EL SARS-COV-2, COVID 19 SE ENCUENTRA CONTROLADA Y LAS CONDICIONES LABORALES Y ECONÓMICAS SON FAVORABLES.			
DATOS DE LA META							
Definición de la variable Meta:	1 - NÚMERO DE SERVICIOS EDUCATIVOS COMPLEMENTARIOS REALIZADOS						
Unidad de medida:	25 - NÚMERO						
LÍNEA BASE				VALOR PROGRAMADO ANUAL			
AÑO	2019	VALOR	21,093.00	AÑO	2021	VALOR	1.00
AVANCE TRIMESTRAL OBRA/ACTIVIDAD							
METAS	1er.TRIMESTRE	2o.TRIMESTRE	3er.TRIMESTRE	4o.TRIMESTRE	CUMPLIMIENTO DE METAS		
PROGRAMACIÓN INICIAL	0.00	0.00	0.00	1.00	T1+T2+T3+T4	1.00	
PROGRAMACIÓN ACTUALIZADA	0.00	0.00	0.00	1.00	T1+T2+T3+T4	1.00	
METAS ALCANZADAS	0.00	0.00	0.00	1.00	T1+T2+T3+T4	1.00	
PORCENTAJE ALCANZADO TRIMESTRAL	0.00	0.00	0.00	100.00	PORCENTAJE ALCANZADO ANUAL	100.00	

PORCENTAJE DE CUMPLIMIENTO ALCANZADO EN EL TRIMESTRE: 100.00 %

JEFE ADMINISTRATIVO
L.C.E ERICK ALEXIS OCHOA VALENCIA
VICE-RECTOR DE ADMINISTRACIÓN

TITULAR DE LA DEPENDENCIA/ENTIDAD
DR. MODESTO SEARA VÁZQUEZ
RECTOR

REPORTE DE AVANCE DE GESTIÓN

UR 546 - UNIVERSIDAD DE LA SIERRA SUR

CUARTO TRIMESTRE 2021



UE: 001-UNIVERSIDAD DE LA SIERRA SUR

ESTRUCTURA PROGRAMATICA								
PROGRAMA		SUBPROGRAMA		PROYECTO			OBRA/ACTIVIDAD	
139-FORMACIÓN PROFESIONAL Y POSGRADO		01-OTORGAMIENTO DE FORMACIÓN INTEGRAL A NIVEL SUPERIOR Y POSGRADO		001-DESARROLLO DE COMPETENCIAS EN TICS EN ALUMNOS DE NUEVO INGRESO Y PERSONAL ADMINISTRATIVO PARA IMPLEMENTAR ESCENARIOS FORMATIVOS EN LA UNIVERSIDAD DE LA SIERRA SUR ANTE LA NUEVA NORMALIDAD			002-CURSO VIRTUAL/PRESENCIAL PARA ALUMNOS DE NUEVO INGRESO EN EL USO DE PLATAFORMAS DIGITALES	
POBLACIÓN O ÁREA DE ENFOQUE POTENCIAL	ATRIBUTO DE LA POBLACIÓN O ÁREA DE ENFOQUE:	EGRESADO DE EDUCACIÓN MEDIA SUPERIOR		HOMBRES:	20088	MUJERES:	21643	TOTAL: 41731

PRESUPUESTO ANUAL							
Aprobado	Ampliación	Reducción	Modificado	EJERCIDO T1	EJERCIDO T2	EJERCIDO T3	EJERCIDO T4
0.00	7,819,045.50	0.00	7,819,045.50	0.00	0.00	0.00	7,819,045.50
TOTAL EJERCIDO AL TRIMESTRE VIGENTE							7,819,045.50

PRESUPUESTO TRIMESTRAL DE LA ACTIVIDAD						
Aprobado	Modificado	Comprometido	Devengado	Ejercido	% de Ejercido Vs. Modificado	
0.00	7,819,045.50	7,819,045.50	7,819,045.50	7,819,045.50	100.00	

DATOS DEL INDICADOR							
Nombre :	PORCENTAJE DE SERVICIOS EDUCATIVOS COMPLEMENTARIOS REALIZADOS			Número de indicador :	2274		
Definición :	MIDE EL PORCENTAJE DE SERVICIOS EDUCATIVOS COMPLEMENTARIOS REALIZADOS, RESPECTO AL PROGRAMADO						
Método de Cálculo :	(NÚMERO DE SERVICIOS EDUCATIVOS COMPLEMENTARIOS REALIZADOS/ NÚMERO DE SERVICIOS EDUCATIVOS COMPLEMENTARIOS PROGRAMADOS)*100						
Tipo	Dimensión	Frecuencia de Medición	Forma de cálculo del indicador	Tipo de Valor	Sentido Esperado		
GESTIÓN	EFICACIA	TRIMESTRAL	PORCENTAJE	FLUJO	ASCENDENTE		
MEDIOS DE VERIFICACIÓN / FUENTE INFORMACIÓN				SUPUESTO			
REPORTES DE ASISTENCIA POR TIPO DE SERVICIO, VALIDADOS Y RESGUARDADO POR LA VICE RECTORIA ACADÉMICA, SE ACTUALIZA TRIMESTRALMENTE Y VERIFICABLE EN LA PÁGINA ELECTRÓNICA WWW.UNSIS.EDU.MX/AVANCE_MIR_2021				LA PANDEMIA PROVOCADA POR EL SARS-COV-2, COVID 19 SE ENCUENTRA CONTROLADA Y LAS CONDICIONES LABORALES Y ECONÓMICAS SON FAVORABLES.			

DATOS DE LA META	
Definición de la variable Meta:	1 - NÚMERO DE SERVICIOS EDUCATIVOS COMPLEMENTARIOS REALIZADOS
Unidad de medida:	25 - NÚMERO

LÍNEA BASE				VALOR PROGRAMADO ANUAL			
AÑO	2019	VALOR	21,093.00	AÑO	2021	VALOR	1.00

AVANCE TRIMESTRAL OBRA/ACTIVIDAD							
METAS	1er.TRIMESTRE	2o.TRIMESTRE	3er.TRIMESTRE	4o.TRIMESTRE	CUMPLIMIENTO DE METAS		
PROGRAMACIÓN INICIAL	0.00	0.00	0.00	1.00	T1+T2+T3+T4	1.00	
PROGRAMACIÓN ACTUALIZADA	0.00	0.00	0.00	1.00	T1+T2+T3+T4	1.00	
METAS ALCANZADAS	0.00	0.00	0.00	1.00	T1+T2+T3+T4	1.00	
PORCENTAJE ALCANZADO TRIMESTRAL	0.00	0.00	0.00	100.00	PORCENTAJE ALCANZADO ANUAL	100.00	

PORCENTAJE DE CUMPLIMIENTO ALCANZADO EN EL TRIMESTRE: 100.00 %

JEFE ADMINISTRATIVO
L.C.E ERICK ALEXIS OCHOA VALENCIA
VICE-RECTOR DE ADMINISTRACIÓN

TITULAR DE LA DEPENDENCIA/ENTIDAD
DR. MODESTO SEARA VÁZQUEZ
RECTOR

REPORTE DE AVANCE DE GESTIÓN

UR 546 - UNIVERSIDAD DE LA SIERRA SUR

CUARTO TRIMESTRE 2021



ALINEACIÓN PED:

ESTRATEGIA: 02-PROMOVER MEJOR CALIDAD EN LOS COMPONENTES DEL PROCESO EDUCATIVO: DOCENTES, ESTUDIANTES, PLANES Y PROGRAMAS DE ESTUDIO.

LÍNEAS DE ACCIÓN: 03-PROMOVER UNA EDUCACIÓN INTEGRAL EN LAS Y LOS ESTUDIANTES DE EDUCACIÓN SUPERIOR PARA LA FORMACIÓN DE PROFESIONISTAS CON RESPONSABILIDAD SOCIAL.

UE: 001-UNIVERSIDAD DE LA SIERRA SUR

MATRÍZ DE INDICADORES PARA RESULTADOS:

COMPONENTE: 299-FORMACIÓN INTEGRAL A NIVEL SUPERIOR Y POSGRADO OTORGADO

ACTIVIDAD: 182-IMPARTIR HORA CLASE

ESTRUCTURA PROGRAMÁTICA							
PROGRAMA		SUBPROGRAMA		PROYECTO		OBRA/ACTIVIDAD	
139-FORMACIÓN PROFESIONAL Y POSGRADO		01-OTORGAMIENTO DE FORMACIÓN INTEGRAL A NIVEL SUPERIOR Y POSGRADO		000--		003-CONVENIO DE APOYO FINANCIERO DE RECURSOS PÚBLICOS FEDERALES EXTRAORDINARIOS NO REGULARIZABLES "APOYO PARA REGRESO A CLASES 2021"	
POBLACIÓN O ÁREA DE ENFOQUE POTENCIAL	ATRIBUTO DE LA POBLACIÓN O ÁREA DE ENFOQUE:	EGRESADO DE EDUCACIÓN MEDIA SUPERIOR	HOMBRES:	20088	MUJERES:	21643	TOTAL: 41731

PRESUPUESTO ANUAL							
Aprobado	Ampliación	Reducción	Modificado	EJERCIDO T1	EJERCIDO T2	EJERCIDO T3	EJERCIDO T4
0.00	620,322.00	0.00	620,322.00	0.00	0.00	0.00	620,322.00
TOTAL EJERCIDO AL TRIMESTRE VIGENTE							620,322.00

PRESUPUESTO TRIMESTRAL DE LA ACTIVIDAD							
Aprobado	Modificado	Comprometido	Devengado	Ejercido	% de Ejercido Vs. Modificado		
0.00	620,322.00	620,322.00	620,322.00	620,322.00	100.00		

DATOS DEL INDICADOR							
Nombre :	PORCENTAJE DE HORAS CLASE IMPARTIDAS			Número de indicador :	168		
Definición :	MIDE EL PORCENTAJE DE HORAS CLASE IMPARTIDAS CON RESPECTO A LAS HORAS CLASE PROGRAMADAS						
Método de Cálculo :	(NÚMERO DE HORAS CLASE IMPARTIDAS/ NÚMERO DE HORAS CLASE PROGRAMADAS)*100						

Tipo	Dimensión	Frecuencia de Medición	Forma de cálculo del indicador	Tipo de Valor	Sentido Esperado
GESTIÓN	EFICACIA	TRIMESTRAL	PORCENTAJE	FLUJO	ASCENDENTE
MEDIOS DE VERIFICACIÓN / FUENTE INFORMACIÓN				SUPUESTO	
REPORTE PARCIAL DE HORAS CLASE, VALIDADO Y RESGUARDADO POR LA VICE-RECTORIA ACADÉMICA, SE ACTUALIZA TRIMESTRALMENTE Y VERIFICABLE EN LA PÁGINA ELECTRÓNICA: WWW.UNSIS.EDU.MX/AVANCE_MIR_2021				EXISTEN PROGRAMAS INSTITUCIONALES Y DE APOYO QUE BRINDAN CONDICIONES OPTIMAS PARA EL DESARROLLO DE ACTIVIDADES DOCENTES Y DE APOYO A LOS ESTUDIANTES	

DATOS DE LA META							
Definición de la variable Meta:	1 - NÚMERO DE HORAS CLASE IMPARTIDAS						
Unidad de medida:	25 - NÚMERO						

LÍNEA BASE				VALOR PROGRAMADO ANUAL			
AÑO	2019	VALOR	70,468.00	AÑO	2021	VALOR	24,942.00

AVANCE TRIMESTRAL OBRA/ACTIVIDAD							
METAS	1er.TRIMESTRE	2o.TRIMESTRE	3er.TRIMESTRE	4o.TRIMESTRE	CUMPLIMIENTO DE METAS		
PROGRAMACIÓN INICIAL	0.00	0.00	0.00	24,942.00	T1+T2+T3+T4	24,942.00	
PROGRAMACIÓN ACTUALIZADA	0.00	0.00	0.00	24,942.00	T1+T2+T3+T4	24,942.00	
METAS ALCANZADAS PORCENTAJE ALCANZADO TRIMESTRAL	0.00	0.00	0.00	25,705.00	T1+T2+T3+T4	25,705.00	
	0.00	0.00	0.00	103.06	PORCENTAJE ALCANZADO ANUAL	103.06	

PORCENTAJE DE CUMPLIMIENTO ALCANZADO EN EL TRIMESTRE: 103.06 %

JEFE ADMINISTRATIVO
L.C.E ERICK ALEXIS OCHOA VALENCIA
VICE-RECTOR DE ADMINISTRACIÓN

TITULAR DE LA DEPENDENCIA/ENTIDAD
DR. MODESTO SEARA VÁZQUEZ
RECTOR

REPORTE DE AVANCE DE GESTIÓN

UR 546 - UNIVERSIDAD DE LA SIERRA SUR

CUARTO TRIMESTRE 2021



ALINEACIÓN PED:		MATRÍZ DE INDICADORES PARA RESULTADOS:			
EJE:	01-OAXACA INCLUYENTE CON EL DESARROLLO SOCIAL	FIN:	CONTRIBUIR A LA PRESTACIÓN DE SERVICIOS DE INVESTIGACIÓN, TRANSFERENCIA DE CONOCIMIENTOS, PROMOCIÓN DEL DESARROLLO Y EDUCACIÓN CONTINUA.		
TEMA:	01-EDUCACIÓN	PROPÓSITO:	INSTITUCIONES DE EDUCACIÓN SUPERIOR EN EL ESTADO DE OAXACA VINCULADOS EN EL SECTOR PRODUCTIVO Y SOCIAL		
OBJETIVO:	11-PROMOVER LA VINCULACIÓN DEL SECTOR EDUCATIVO DE TIPO SUPERIOR CON EL SECTOR PRODUCTIVO Y SOCIAL, A FIN DE PRESTAR SERVICIOS DE INVESTIGACIÓN, TRANSFERENCIA DE CONOCIMIENTOS, PROMOCIÓN DEL DESARROLLO Y EDUCACIÓN CONTINUA.	COMPONENTE:	334-SERVICIO SOCIAL Y CONSULTORÍA AL SECTOR PRODUCTIVO, SOCIAL Y GUBERNAMENTAL OTORGADA		
ESTRATEGIA:	01-PROMOVER LOS MECANISMOS PARA INCENTIVAR LA VINCULACIÓN ENTRE LAS IES Y LOS SECTORES PRODUCTIVO Y SOCIAL EN EL ESTADO DE OAXACA.	ACTIVIDAD:	1921-OTORGAR SERVICIO DE CONSULTORÍA A TERCEROS		
LÍNEAS DE ACCIÓN:	02-INCENTIVAR QUE LAS IES ENVÍEN BRIGADAS DE SERVICIO SOCIAL COMUNITARIO A LOCALIDADES CON MAYOR REZAGO SOCIAL.				
UE:	001-UNIVERSIDAD DE LA SIERRA SUR				

ESTRUCTURA PROGRAMÁTICA								
PROGRAMA		SUBPROGRAMA		PROYECTO			OBRA/ACTIVIDAD	
156-VINCULACIÓN DE LAS INSTITUCIONES DE NIVEL SUPERIOR CON EL SECTOR PRODUCTIVO Y SOCIAL.		01-OTORGAMIENTO DE SERVICIO SOCIAL Y CONSULTORÍA AL SECTOR PRODUCTIVO, SOCIAL Y GUBERNAMENTAL		000-- -			001-OTORGAR SERVICIOS DE CONSULTORÍA A TERCEROS EN LA SIERRA SUR	
POBLACIÓN O ÁREA DE ENFOQUE POTENCIAL	ATRIBUTO DE LA POBLACIÓN O ÁREA DE ENFOQUE:	INSTITUCIÓN DE EDUCACIÓN SUPERIOR		HOMBRES:	0	MUJERES:	0	TOTAL:
								40

PRESUPUESTO ANUAL							
Aprobado	Ampliación	Reducción	Modificado	EJERCIDO T1	EJERCIDO T2	EJERCIDO T3	EJERCIDO T4
5,180,613.04	630,209.96	2,169,609.05	3,641,213.95	1,263,552.71	1,221,794.60	835,413.19	320,453.45
TOTAL EJERCIDO AL TRIMESTRE VIGENTE							3,641,213.95

PRESUPUESTO TRIMESTRAL DE LA ACTIVIDAD					
Aprobado	Modificado	Comprometido	Devengado	Ejercido	% de Ejercido Vs. Modificado
274,003.51	320,453.45	320,453.45	320,453.45	320,453.45	100.00

DATOS DEL INDICADOR					
Nombre :	PORCENTAJE DE SERVICIOS DE CONSULTORÍA OTORGADOS			Número de indicador :	222
Definición :	MIDE EL PORCENTAJE DE CONSULTORÍAS OTORGADAS RESPECTO DEL NÚMERO DE CONSULTORÍAS PROGRAMADAS				
Método de Cálculo :	(NÚMERO DE SERVICIOS DE CONSULTORÍA OTORGADOS / NÚMERO DE SERVICIOS DE CONSULTORÍA PROGRAMADOS)*100				
Tipo	Dimensión	Frecuencia de Medición	Forma de cálculo del indicador	Tipo de Valor	Sentido Esperado
GESTIÓN	EFICACIA	TRIMESTRAL	PORCENTAJE	FLUJO	ASCENDENTE
MEDIOS DE VERIFICACIÓN / FUENTE INFORMACIÓN			SUPUESTO		
INFORME DE PROMOCIÓN DEL DESARROLLO, AVALADO POR LA VICE RECTORÍA ACADÉMICA. VERIFICABLE EN LA PÁGINA ELECTRÓNICA WWW.UNSIS.EDU.MX/AVANCE_MIR_2021			LA PANDEMIA PROVOCADA POR EL SARS-COV-2, COVID 19 SE ENCUENTRA CONTROLADA Y LAS CONDICIONES LABORALES Y ECONÓMICAS SON FAVORABLES.		

DATOS DE LA META					
Definición de la variable Meta:	1 - NÚMERO DE SERVICIOS DE CONSULTORÍA OTORGADOS				
Unidad de medida:	25 - NÚMERO				

LÍNEA BASE				VALOR PROGRAMADO ANUAL			
AÑO	2019	VALOR	13,571.00	AÑO	2021	VALOR	6,005.00

AVANCE TRIMESTRAL OBRA/ACTIVIDAD							
METAS	1er.TRIMESTRE	2o.TRIMESTRE	3er.TRIMESTRE	4o.TRIMESTRE	CUMPLIMIENTO DE METAS		
PROGRAMACIÓN INICIAL	1,200.00	1,402.00	1,601.00	1,802.00	T1+T2+T3+T4 6,005.00		
PROGRAMACIÓN ACTUALIZADA	1,200.00	509.00	814.00	1,786.00	T1+T2+T3+T4 4,309.00		
METAS ALCANZADAS	448.00	623.00	721.00	1,866.00	T1+T2+T3+T4 3,658.00		
PORCENTAJE ALCANZADO TRIMESTRAL	37.33	122.40	88.57	104.48	PORCENTAJE ALCANZADO ANUAL 84.89		

PORCENTAJE DE CUMPLIMIENTO ALCANZADO EN EL TRIMESTRE: 104.48 %

JEFE ADMINISTRATIVO
L.C.E ERICK ALEXIS OCHOA VALENCIA
VICE-RECTOR DE ADMINISTRACIÓN

TITULAR DE LA DEPENDENCIA/ENTIDAD
DR. MODESTO SEARA VÁZQUEZ
RECTOR

REPORTE DE AVANCE DE GESTIÓN

UR 546 - UNIVERSIDAD DE LA SIERRA SUR

CUARTO TRIMESTRE 2021



ALINEACIÓN PED:

ESTRATEGIA: 01-PROMOVER LOS MECANISMOS PARA INCENTIVAR LA VINCULACIÓN ENTRE LAS IES Y LOS SECTORES PRODUCTIVO Y SOCIAL EN EL ESTADO DE OAXACA.

LÍNEAS DE ACCIÓN: 02-INCENTIVAR QUE LAS IES ENVÍEN BRIGADAS DE SERVICIO SOCIAL COMUNITARIO A LOCALIDADES CON MAYOR REZAGO SOCIAL.

UE: 001-UNIVERSIDAD DE LA SIERRA SUR

MATRIZ DE INDICADORES PARA RESULTADOS:

COMPONENTE: 647-CULTURA, CIVISMO Y DEPORTE PROMOVIDO Y DIFUNDIDO

ACTIVIDAD: 247-REALIZAR EVENTO CULTURAL

ESTRUCTURA PROGRAMATICA							
PROGRAMA		SUBPROGRAMA		PROYECTO		OBRA/ACTIVIDAD	
156-VINCULACIÓN DE LAS INSTITUCIONES DE NIVEL SUPERIOR CON EL SECTOR PRODUCTIVO Y SOCIAL.		02-PROMOCIÓN Y DIFUSIÓN DE CULTURA, CIVISMO Y DEPORTE		000--		001-REALIZAR EVENTOS CULTURALES EN LA SIERRA SUR	
POBLACIÓN O ÁREA DE ENFOQUE POTENCIAL	ATRIBUTO DE LA POBLACIÓN O ÁREA DE ENFOQUE:	INSTITUCIÓN DE EDUCACIÓN SUPERIOR		HOMBRES:	0	MUJERES:	0
						TOTAL:	40

PRESUPUESTO ANUAL							
Aprobado	Ampliación	Reducción	Modificado	EJERCIDO T1	EJERCIDO T2	EJERCIDO T3	EJERCIDO T4
				110,780.67	108,117.14	70,145.84	3,104.42
302,899.16	76,768.11	87,519.20	292,148.07	TOTAL EJERCIDO AL TRIMESTRE VIGENTE			292,148.07

PRESUPUESTO TRIMESTRAL DE LA ACTIVIDAD							
Aprobado	Modificado	Comprometido	Devengado	Ejercido	% de Ejercido Vs. Modificado		
71,785.58	3,104.42	3,104.42	3,104.42	3,104.42	100.00		

DATOS DEL INDICADOR							
Nombre : PORCENTAJE DE EVENTOS CULTURALES REALIZADOS				Número de indicador : 247			
Definición : MIDE EL PORCENTAJE DE EVENTOS CULTURALES REALIZADOS RESPECTO AL EL NÚMERO DE EVENTOS PROGRAMADOS							
Método de Cálculo : (NÚMERO DE EVENTOS CULTURALES REALIZADOS / NÚMERO DE EVENTOS CULTURALES PROGRAMADOS)*100							
Tipo	Dimensión	Frecuencia de Medición	Forma de cálculo del indicador	Tipo de Valor	Sentido Esperado		
GESTIÓN	EFICACIA	TRIMESTRAL	PORCENTAJE	FLUJO	ASCENDENTE		

MEDIOS DE VERIFICACIÓN / FUENTE INFORMACIÓN				SUPUESTO			
INFORME DE LA COORDINACIÓN DE DIFUSIÓN DE LA CULTURA, VALIDADO POR LA RECTORÍA. WWW.UNSIS.EDU.MX/AVANCE_MIR_2021				EXISTE EL INTERÉS DE LOS BENEFICIARIOS EN ASISTIR A LOS EVENTOS			

DATOS DE LA META							
Definición de la variable Meta: 1 - NÚMERO DE EVENTOS CULTURALES REALIZADOS							
Unidad de medida: 25 - NÚMERO							

LÍNEA BASE				VALOR PROGRAMADO ANUAL			
AÑO	2019	VALOR	17.00	AÑO	2021	VALOR	1.00

AVANCE TRIMESTRAL OBRA/ACTIVIDAD							
METAS	1er.TRIMESTRE	2o.TRIMESTRE	3er.TRIMESTRE	4o.TRIMESTRE	CUMPLIMIENTO DE METAS		
PROGRAMACIÓN INICIAL	0.00	0.00	0.00	1.00	T1+T2+T3+T4		1.00
PROGRAMACIÓN ACTUALIZADA	0.00	0.00	16.00	0.00	T1+T2+T3+T4		16.00
METAS ALCANZADAS	0.00	0.00	16.00	0.00	T1+T2+T3+T4		16.00
PORCENTAJE ALCANZADO TRIMESTRAL	0.00	0.00	100.00	0.00	PORCENTAJE ALCANZADO ANUAL		100.00

PORCENTAJE DE CUMPLIMIENTO ALCANZADO EN EL TRIMESTRE: 0 %

JEFE ADMINISTRATIVO
L.C.E ERICK ALEXIS OCHOA VALENCIA
VICE-RECTOR DE ADMINISTRACIÓN

TITULAR DE LA DEPENDENCIA/ENTIDAD
DR. MODESTO SEARA VÁZQUEZ
RECTOR



GOBIERNO DEL ESTADO
DE OAXACA



UN SIS
Universidad de la
Sierra Sur

PROGRAMAS Y PROYECTOS DE INVERSION

Durante enero – diciembre 2021, se dio continuación a proyectos de inversión aprobados en 2020, derivado de recursos refrendados en este año y para el ejercicio fiscal 2021, se agregan nuevos proyectos de inversión, mismos que se muestran en las siguientes tablas:

CLAVE DEL PROYECTO	5460011534500120
NOMBRE DEL PROYECTO	CONSTRUCCIÓN DE UN EDIFICIO DE CUBÍCULOS PARA PROFESORES, DE LA DES DE SALUD
NUMERO DE PROYECTO	FAM-IES/0180/30752/2020
OFICIO AUT.	SF/SPIP/DPIP/FAM-IES/0180/2020
TIPO DE RECURSO	RECURSOS FEDERALES
PROGRAMA FONDO CONVENIO	FAM IES CAPITAL
INSTITUCION EJECUTORA	UNIVERSIDAD DE LA SIERRA SUR
TIPO DE PROYECTO	CONSTRUCCIÓN DE ESPACIOS EDUCATIVOS DE NIVEL SUPERIOR
AUTORIZADO	5,157,370.30
EJERCIDO	5,157,370.30

CLAVE DEL PROYECTO	5460011535300120
NOMBRE DEL PROYECTO	CONSTRUCCIÓN DEL CENTRO DE PATOLOGÍA CLÍNICA
NUMERO DE PROYECTO	FAM-IES/0189/30757/2020
OFICIO AUT.	SF/SPIP/DPIP/FAM-IES/0189/2020
TIPO DE RECURSO	RECURSOS FEDERALES
PROGRAMA FONDO CONVENIO	FAM IES CAPITAL
INSTITUCION EJECUTORA	UNIVERSIDAD DE LA SIERRA SUR
TIPO DE PROYECTO	CONSTRUCCIÓN DE ESPACIOS EDUCATIVOS DE NIVEL SUPERIOR
AUTORIZADO	12,621,807.00
EJERCIDO	12,621,807.00



GOBIERNO DEL ESTADO
DE OAXACA



UN SIS
Universidad de la
Sierra Sur

CLAVE DEL PROYECTO	5460011569500120
NOMBRE DEL PROYECTO	PLANTA PURIFICADORA DE AGUA (EQUIPAMIENTO)
NUMERO DE PROYECTO	FAM-IES/0489/31390/2020
OFICIO AUT.	SF/SPIP/DPIP/FAM-IES/0489/2020
TIPO DE RECURSO	RECURSOS FEDERALES
PROGRAMA FONDO CONVENIO	FAM IES CAPITAL
INSTITUCION EJECUTORA	UNIVERSIDAD DE LA SIERRA SUR
TIPO DE PROYECTO	EQUIPAMIENTO DE ESPACIOS EDUCATIVOS DE NIVEL SUPERIOR
AUTORIZADO	480,767.28
EJERCIDO	480,767.28

CLAVE DEL PROYECTO	5460011761500121
NOMBRE DEL PROYECTO	CONSTRUCCIÓN DEL CENTRO DE DESARROLLO GUBERNAMENTAL Y EMPRESARIAL (PRIMERA ETAPA).
NUMERO DE PROYECTO	FAM-IES/0350/210899/2021
OFICIO AUT.	SF/SPIP/DPIP/FAM-IES/0350/2021
TIPO DE RECURSO	RECURSOS FEDERALES
PROGRAMA FONDO CONVENIO	FAM IES CAPITAL
INSTITUCION EJECUTORA	UNIVERSIDAD DE LA SIERRA SUR
TIPO DE PROYECTO	CONSTRUCCIÓN
AUTORIZADO	7,125,000.00
EJERCIDO	3,052,156.07



GOBIERNO DEL ESTADO
DE OAXACA



UN SIS
Universidad de la
Sierra Sur

CLAVE DEL PROYECTO	5460011769600121
NOMBRE DEL PROYECTO	CONSTRUCCIÓN DE UNA CANCHA DE BASQUETBOL TECHADA (PRIMERA ETAPA)
NUMERO DE PROYECTO	FAM-IES/0404/211067/2021
OFICIO AUT.	SF/SPIP/DPIP/FAM-IES/0404/2021
TIPO DE RECURSO	RECURSOS FEDERALES
PROGRAMA FONDO CONVENIO	FAM IES CAPITAL
INSTITUCION EJECUTORA	UNIVERSIDAD DE LA SIERRA SUR
TIPO DE PROYECTO	CONSTRUCCIÓN
AUTORIZADO	3,584,011.99
EJERCIDO	2,039,063.46

CLAVE DEL PROYECTO	5460011768000121
NOMBRE DEL PROYECTO	CONSTRUCCIÓN DE CAFETERÍA, (PRIMERA ETAPA)
NUMERO DE PROYECTO	FAM-IES/0405/211068/2021
OFICIO AUT.	SF/SPIP/DPIP/FAM-IES/0405/2021
TIPO DE RECURSO	RECURSOS FEDERALES
PROGRAMA FONDO CONVENIO	FAM IES CAPITAL
INSTITUCION EJECUTORA	UNIVERSIDAD DE LA SIERRA SUR
TIPO DE PROYECTO	CONSTRUCCIÓN
AUTORIZADO	7,907,050.00
EJERCIDO	2,488,419.60



GOBIERNO DEL ESTADO
DE OAXACA



JUNTOS CONSTRUIMOS EL CAMBIO



UNSI
Universidad de la
Sierra Sur

CLAVE DEL PROYECTO	5460011769700121
NOMBRE DEL PROYECTO	EQUIPAMIENTO PARA EL ÁREA DE LA SALUD DE LA UNIVERSIDAD DE LA SIERRA SUR
NUMERO DE PROYECTO	FAM-IES-REM/0409/211072/2021
OFICIO AUT.	SF/SPIP/DPIP/FAM-IES-REM/0409/2021
TIPO DE RECURSO	RECURSOS FEDERALES
PROGRAMA FONDO CONVENIO	FAM IES CAPITAL REMANENTES
INSTITUCION EJECUTORA	UNIVERSIDAD DE LA SIERRA SUR
TIPO DE PROYECTO	EQUIPAMIENTO
AUTORIZADO	4,449,676.99
EJERCIDO	2,035,428.48

CLAVE DEL PROYECTO	5460011768100121
NOMBRE DEL PROYECTO	EQUIPAMIENTO DEL CENTRO DE PATOLOGÍA CLÍNICA
NUMERO DE PROYECTO	FAM-IES/0410/211073/2021
OFICIO AUT.	SF/SPIP/DPIP/FAM-IES/0410/2021
TIPO DE RECURSO	RECURSOS FEDERALES
PROGRAMA FONDO CONVENIO	FAM IES CAPITAL REMANENTES
INSTITUCION EJECUTORA	UNIVERSIDAD DE LA SIERRA SUR
TIPO DE PROYECTO	EQUIPAMIENTO
AUTORIZADO	3,076,773.66
EJERCIDO	1,483,662.39



Gobierno del Estado
de Oaxaca



UNSI
Universidad de la
Sierra Sur

CLAVE DEL PROYECTO	5460011775100121
NOMBRE DEL PROYECTO	EQUIPAMIENTO DE LA CAFETERÍA
NUMERO DE PROYECTO	FAM-IES/0450/211123/2021
OFICIO AUT.	SF/SPIP/DPIP/FAM-IES/0450/2021
TIPO DE RECURSO	RECURSOS FEDERALES
PROGRAMA FONDO CONVENIO	FAM IES CAPITAL REMANENTES
INSTITUCION EJECUTORA	UNIVERSIDAD DE LA SIERRA SUR
TIPO DE PROYECTO	EQUIPAMIENTO
AUTORIZADO	1,915,759.93
EJERCIDO	614,078.59

CLAVE DEL PROYECTO	5460011869600121
NOMBRE DEL PROYECTO	CONSTRUCCIÓN DEL CENTRO DE DESARROLLO GUBERNAMENTAL Y EMPRESARIAL (TERMINACION)
NUMERO DE PROYECTO	FAM-IES-P.F./1521/212792/2021
OFICIO AUT.	SF/SPIP/DPIP/FAM-IES-P.F./1521/2021
TIPO DE RECURSO	RECURSOS FEDERALES
PROGRAMA FONDO CONVENIO	FAM IES PRODUCTOS FINANCIEROS
INSTITUCION EJECUTORA	UNIVERSIDAD DE LA SIERRA SUR
TIPO DE PROYECTO	CONSTRUCCIÓN
AUTORIZADO	34,799.97
EJERCIDO	34,799.77



Gobierno del Estado
de Oaxaca



UNSIIS
Universidad de la
Sierra Sur

CLAVE DEL PROYECTO	5460011863300121
NOMBRE DEL PROYECTO	CONSTRUCCIÓN DEL CENTRO DE DESARROLLO GUBERNAMENTAL Y EMPRESARIAL (ACABADOS)
NUMERO DE PROYECTO	FAM-IES-P.F./1520/212791/2021
OFICIO AUT.	SF/SPIP/DPIP/FAM-IES-P.F./1520/2021
TIPO DE RECURSO	RECURSOS FEDERALES
PROGRAMA FONDO CONVENIO	FAM IES PRODUCTOS FINANCIEROS
INSTITUCION EJECUTORA	UNIVERSIDAD DE LA SIERRA SUR
TIPO DE PROYECTO	CONSTRUCCIÓN
AUTORIZADO	73,188.40
EJERCIDO	73,188.20

CLAVE DEL PROYECTO	5460011863400121
NOMBRE DEL PROYECTO	EQUIPAMIENTO DEL CENTRO DE PATOLOGÍA CLÍNICA (TERMINACIÓN)
NUMERO DE PROYECTO	FAM-IES/1220/212393/2021
OFICIO AUT.	SF/SPIP/DPIP/FAM-IES/1220/2021
TIPO DE RECURSO	RECURSOS FEDERALES
PROGRAMA FONDO CONVENIO	FAM IES CAPITAL
INSTITUCION EJECUTORA	UNIVERSIDAD DE LA SIERRA SUR
TIPO DE PROYECTO	EQUIPAMIENTO
AUTORIZADO	82,296.34
EJERCIDO	0.00



Gobierno del Estado
de Oaxaca



UN SIS
Universidad de la
Sierra Sur

CLAVE DEL PROYECTO	5460011863500121
NOMBRE DEL PROYECTO	EQUIPAMIENTO DE LA CAFETERÍA (TERMINACIÓN)
NUMERO DE PROYECTO	FAM-IES/1181/212394/2021
OFICIO AUT.	SF/SPIP/DPIP/FAM-IES/1181/2021
TIPO DE RECURSO	RECURSOS FEDERALES
PROGRAMA FONDO CONVENIO	FAM IES CAPITAL
INSTITUCION EJECUTORA	UNIVERSIDAD DE LA SIERRA SUR
TIPO DE PROYECTO	EQUIPAMIENTO
AUTORIZADO	21,640.07
EJERCIDO	0.00



GOBIERNO DEL ESTADO
DE OAXACA



JUNTOS CONSTRUIMOS EL CAMBIO



UNSI
Universidad de la
Sierra Sur

RELACION DE BIENES INMUEBLES QUE COMPONEN EL PATRIMONIO
DEL 01 DE ENERO AL 31 DE DICIEMBRE DE 2021
(Pesos)

CUENTA	DESCRIPCIÓN DEL BIEN	Saldo Final
12310	TERRENOS	39,125,665
12330	EDIFICIOS NO RESIDENCIALES	197,486,639
12351	EDIFICACIÓN HABITACIONAL EN PROCESO	0
12352	EDIFICACIÓN NO HABITACIONAL EN PROCESO	0
12353	CONSTRUCCIÓN DE OBRAS PARA EL ABASTECIMIENTO DE AGUA, PETRÓLEO, GAS, ELECTRICIDAD Y TELECOMUNICACION	0
12354	DIVISIÓN DE TERRENOS Y CONSTRUCCIÓN DE OBRAS DE URBANIZACIÓN EN PROCESO	0
12355	CONSTRUCCIÓN DE VÍAS DE COMUNICACIÓN EN PROCESO	0
12356	OTRAS CONSTRUCCIONES DE INGENIERÍA CIVIL U OBRA PESADA EN PROCESO	7,579,639
12357	INSTALACIONES Y EQUIPAMIENTO EN CONSTRUCCIONES EN PROCESO	4,855,157
12359	TRABAJOS DE ACABADOS EN EDIFICACIONES Y OTROS TRABAJOS ESPECIALIZADOS EN PROCESO	0
12361	EDIFICACIÓN HABITACIONAL EN PROCESO	0
12362	EDIFICACIÓN NO HABITACIONAL EN PROCESO	0
12363	CONSTRUCCIÓN DE OBRAS PARA EL ABASTECIMIENTO DE AGUA, PETRÓLEO, GAS, ELECTRICIDAD Y TELECOMUNICACION	0
12364	DIVISIÓN DE TERRENOS Y CONSTRUCCIÓN DE OBRAS DE URBANIZACIÓN	0
12365	CONSTRUCCIÓN DE VÍAS DE COMUNICACIÓN EN PROCESO	0
12366	OTRAS CONSTRUCCIONES DE INGENIERÍA CIVIL U OBRA PESADA EN PROCESO	0
12367	INSTALACIONES Y EQUIPAMIENTO EN CONSTRUCCIONES EN PROCESO	0
12369	TRABAJOS DE ACABADOS EN EDIFICACIONES Y OTROS TRABAJOS ESPECIALIZADOS EN PROCESO	0
12390	OTROS BIENES INMUEBLES	0
	SUMA TOTAL:	249,047,100



GOBIERNO DEL ESTADO
DE OAXACA



JUNTOS CONSTRUIMOS EL CAMBIO



UNSI
Universidad de la
Sierra Sur

RELACION DE BIENES MUEBLES QUE COMPONEN EL PATRIMONIO
DEL 01 DE ENERO AL 31 DE DICIEMBRE DE 2021
(Pesos)

CUENTA	DESCRIPCIÓN DEL BIEN	Saldo Final
12411	MUEBLES DE OFICINA Y ESTANTERÍA	1,987,637
12412	MUEBLES, EXCEPTO DE OFICINA Y ESTANTERÍA	133,130
12413	EQUIPO DE CÓMPUTO Y DE TECNOLOGÍAS DE LA INFORMACIÓN	19,531,035
12419	OTROS MOBILIARIOS Y EQUIPOS DE ADMINISTRACIÓN	27,758
12421	EQUIPOS Y APARATOS AUDIOVISUALES	5,657,828
12422	APARATOS DEPORTIVOS	373,290
12423	CÁMARAS FOTOGRÁFICAS Y DE VIDEO	1,211,876
12429	OTRO MOBILIARIO Y EQUIPO EDUCACIONAL Y RECREATIVO	8,955,832
12431	EQUIPO MÉDICO Y DE LABORATORIO	32,601,785
12432	INSTRUMENTAL MÉDICO Y DE LABORATORIO	423,076
12441	AUTOMÓVILES Y CAMIONES	2,394,743
12443	EQUIPO AEROESPACIAL	0
12445	EMBARCACIONES	0
12449	OTROS EQUIPOS DE TRANSPORTE	0
12450	EQUIPO DE DEFENSA Y SEGURIDAD	409,075
12461	MAQUINARIA Y EQUIPO AGROPECUARIO	255,431
12462	MAQUINARIA Y EQUIPO INDUSTRIAL	86,669
12463	MAQUINARIA Y EQUIPO DE CONSTRUCCIÓN	154,910
12464	SISTEMAS DE AIRE ACONDICIONADO, CALEFACCIÓN Y DE REFRIGERACIÓN INDUSTRIAL Y COMERCIAL	2,440,418
12465	EQUIPO DE COMUNICACIÓN Y TELECOMUNICACIÓN	434,310
12466	EQUIPOS DE GENERACIÓN ELÉCTRICA, APARATOS Y ACCESORIOS ELÉCTRICOS	77,343
12467	HERRAMIENTAS Y MÁQUINAS-HERRAMIENTA	252,155
12469	OTROS EQUIPOS	262,999
12471	BIENES ARTÍSTICOS, CULTURALES Y CIENTÍFICOS	0
12483	AVES	0
12484	OVINOS Y CAPRINOS	0
12486	EQUINOS	0
12487	ESPECIES MENORES Y DE ZOOLOGICO	0
12488	ÁRBOLES Y PLANTAS	0
12489	OTROS ACTIVOS BIOLÓGICOS	0
	SUMA TOTAL:	77,671,299



GOBIERNO DEL ESTADO
DE OAXACA



JUNTOS CONSTRUIMOS EL CAMBIO



UNSI
Universidad de la
Sierra Sur

RELACION DE CUENTAS BANCARIAS PRODUCTIVAS ESPECIFICAS
DEL 01 DE ENERO AL 31 DE DICIEMBRE DE 2021

FONDO, PROGRAMA O CONVENIO	DATOS DE LA CUENTA BANCARIA		
	INSTITUCION BANCARIA	NUMERO DE CUENTA	FECHA DE APERTURA
Subsidio Federal Ordinario 2021	BANAMEX	7014/6582220	11/01/2021
Fondo de Aportaciones Múltiples 2021	BANAMEX	7014/8577879	21/06/2021
FAM IES Remanentes 2020	BANAMEX	7014/8640643	21/06/2021
Regreso a Clases 2021	BANAMEX	7014/ 8640678	14/09/2021



Gobierno del Estado
de Oaxaca



UNSI
Universidad de la
Sierra Sur

RELACION DE ESQUEMAS BURSATILES Y COBERTURAS FINANCIERAS

NO APLICA



GOBIERNO DEL ESTADO
DE OAXACA



UNISIS
Universidad de la
Sierra Sur

Montos pagados por ayudas y subsidios
Periodo del 01 de enero al 31 de diciembre de 2021

Concepto	Ayuda	Subsidio	Sector (económico o social)	Beneficiario	CURP	RFC	Monto Pagado
Becas para estudiantes	X	---	Social	Nolasco Pérez Sebastián Nahúm	NOPS021230HOC LRBA7	-----	1,473.17
Becas para estudiantes	X	---	Social	Cruz Gerónimo Mireya	CUGM990930MO CRRR00	-----	1,473.17
Becas para estudiantes	X	---	Social	Arango Sumano Guadalupe	AASG970927MOC RMD07	-----	1,473.17
Becas para estudiantes	X	---	Social	Santiago García Martín Lucio	SAGM980206HO CNRR02	-----	1,473.17
Becas para estudiantes	X	---	Social	Reyes Pérez Gisela Judith Gisela	REPG000526MO CYRSA6	-----	1,473.17
Becas para estudiantes	X	---	Social	Jerónimo Márquez Ana Cecilia	JEMA990928MM SRRN09	-----	1,473.17
Becas para estudiantes	X	---	Social	Jiménez Ramírez Nansy	JIRN990418MOC MMN00	-----	1,473.17
Becas para estudiantes	X	---	Social	Hernández Méndez Alma Rosa	HEMA000822MO CRNLAO	-----	1,473.17
Becas para estudiantes	X	---	Social	Salinas García Nayeli Concepción	SAGN991208MOC LRY03	-----	1,473.17
Becas para estudiantes	X	---	Social	Martínez García Ángeles	MAGA031024MO CRRNA7	-----	1,473.17



GOBIERNO DEL ESTADO
DE OAXACA



JUNTOS CONSTRUIMOS EL CAMBIO



UNSI
Universidad de la
Sierra Sur

es							
Becas para estudiantes	X	---	Social	Diego Reyes Judith	DIRJ031210MOCG YDA2	-----	1,473.17
Becas para estudiantes	X	---	Social	Marcos Cristóbal Alma Rosalba	MACA020109MO CRRLA6	-----	1,473.17
Becas para estudiantes	X	---	Social	Miranda Maza Jesús	MIMJ990316HGR RZS04	-----	1,473.17
Becas para estudiantes	X	---	Social	Barrios Cruz Luis Enrique	BACL000406HOC RRSA5	-----	1,473.17
Becas para estudiantes	X	---	Social	Anzures Yáñez Leslie Rubí	AUYL990801MDF NXS03	-----	1,473.17
Becas para estudiantes	X	---	Social	Fuentes Alvarado Oscar	FUA0000513HOC NLSA7	-----	1,473.17
Becas para estudiantes	X	---	Social	Hernández Cruz Raymundo León	HECR981005HOC RRY07	-----	1,473.17
Becas para estudiantes	X	---	Social	Silva López Gamaliel	SILG010626HOCL PMA5	-----	1,473.17
Becas para estudiantes	X	---	Social	López Díaz Nancy	LODN010705MO CPZNA3	-----	1,473.17
Becas para estudiantes	X	---	Social	Contreras Carbajal Inti Josué	COCI980218HOCN RNO4	-----	1,473.17
Becas para estudiantes	X	---	Social	Ramírez Mendoza Génesis Eligia	RAMG001021MO CMNNA9	-----	1,473.17



GOBIERNO DEL ESTADO
DE OAXACA



UNSI
Universidad de la
Sierra Sur

Becas para estudiantes	X	---	Social	Hernández Canseco Ismael	HECI001216HOCSNSA4	-----	1,473.17
Becas para estudiantes	X	---	Social	Ramírez Chávez Florisa	RACF980720MOCMHLO8	-----	1,473.17
Becas para estudiantes	X	---	Social	Jiménez Ramos Adelina De Jesús	JIRA981025MOCMMD07	-----	1,473.17
Becas para estudiantes	X	---	Social	Cruz Mendoza Areli Maday	CUMA030325MOCRNRA9	-----	1,473.17
Becas para estudiantes	X	---	Social	Coronado Santos Miguel Ángel Steven	COSM980419HOCRNG07	-----	1,473.17
Becas para estudiantes	X	---	Social	Ríos Altamirano Diana Cilali	RIAD000219MOC SLNA1	-----	1,473.17
Becas para estudiantes	X	---	Social	Santiago García Elver	SAGE980806HOCNRL07	-----	1,473.17
Becas para estudiantes	X	---	Social	Tapia Guzmán Silvia Lizeth	TAGS980712MOC PZLO4	-----	1,473.17
Becas para estudiantes	X	---	Social	García Solís Heidi Alelí	GASH990711MOCRLD08	-----	1,473.17
Becas y otras ayudas para programas de capacitación	-----	X	Económico	Alonso Osorio Daniela	-----	AOOD970402	666.66
Becas y otras ayudas	-----	X	Económico	Arguelles Martínez Deysi	-----	AUMD970402	666.66



GOBIERNO DEL ESTADO
DE OAXACA

Oaxaca
JUNTOS CONSTRUIMOS EL CAMBIO



UNSI
Universidad de la
Sierra Sur

para programas de capacitación							
Becas y otras ayudas para programas de capacitación	----- --	X	Económico	Bernardino Hernández Caleb Gelacio	-----	BEHC961030	666.68
Becas y otras ayudas para programas de capacitación	----- --	X	Económico	Arturo Caballero Abendaño	-----	CAAA930521	15,000.00
Becas y otras ayudas para programas de capacitación	----- --	X	Económico	Irma Cruz Martínez	-----	CUMI950523	20,000.00
Becas y otras ayudas para programas de capacitación	----- --	X	Económico	Narcedalia Cruz Martínez	-----	CUMN930903	19,000.00
Becas y otras ayudas para programas de capacitación	----- --	X	Económico	García García Martín	-----	GAGM970409	666.66
Becas y otras ayudas	----- --	X	Económico	Alma Delia García Quiroz	-----	GAQA900530	15,000.00



GOBIERNO DEL ESTADO
DE OAXACA



JUNTOS CONSTRUIMOS EL CAMBIO



UNSI
Universidad de la
Sierra Sur

para programas de capacitación							
Becas y otras ayudas para programas de capacitación	----- --	X	Económico	Surisadai Madai Hernández Jiménez	-----	HEJS970506	13,000.00
Becas y otras ayudas para programas de capacitación	----- --	X	Económico	Huerta Carbajal Fiorella Donaji	-----	HUCF981231	666.66
Becas y otras ayudas para programas de capacitación	----- --	X	Económico	José Rudier López Hernández	-----	LOHR791103	72,000.00
Becas y otras ayudas para programas de capacitación	----- --	X	Económico	López Pérez Karen Monserrat	-----	LOPK970203	666.66
Becas y otras ayudas para programas de capacitación	----- --	X	Económico	América Ileana Martínez Hernández	-----	MAHA980712	13,000.00
Becas y otras ayudas	----- --	X	Económico	Ojeda López Ximena Ariadna	-----	OELX960210	1,333.36



GOBIERNO DEL ESTADO
DE OAXACA



UNSI
Universidad de la
Sierra Sur

para programas de capacitación							
Becas y otras ayudas para programas de capacitación	----- --	X	Económico	María Pérez Cruz	-----	PECM970106	25,000.00
Becas y otras ayudas para programas de capacitación	----- --	X	Económico	Arnulfo Reyes Vásquez	-----	REVA940815	10,000.00
Becas y otras ayudas para programas de capacitación	----- --	X	Económico	Oscar Leonardo Santiago Ramírez	-----	SARO911217	5,000.00
Becas y otras ayudas para programas de capacitación	----- --	X	Económico	Vásquez Vásquez Celiflora	-----	VAVC951125	666.66
							257,195.00

UNIVERSIDAD DE LA SIERRA SUR Estado de Situación Financiera Detallado - LDF Al 31 de diciembre de 2020 y al 31 de diciembre de 2021 (PESOS)					
Concepto	31 de diciembre de 2021	31 de diciembre de 2020	Concepto	31 de diciembre de 2021	31 de diciembre de 2020
ACTIVO			PASIVO		
Activo Circulante			Pasivo Circulante		
Efectivo y Equivalentes	21,760,015	13,771,696	Cuentas por Pagar a Corto Plazo	7,386,936	5,596,034
Efectivo	0	0	Servicios Personales por Pagar a Corto Plazo	0	0
Bancos/Tesorería	5,949,856	7,169,106	Proveedores por Pagar a Corto Plazo	696	147,906
Bancos/Dependencias y Otros	0	0	Contratistas por Obras Públicas por Pagar a Corto Plazo	0	0
Inversiones Temporales (Hasta 3 meses)	15,810,159	6,602,590	Participaciones y Aportaciones por Pagar a Corto Plazo	0	0
Fondos con Afectación Específica	0	0	Transferencias Otorgadas por Pagar a Corto Plazo	0	547,990
Depósitos de Fondos de Terceros en Garantía y/o Administración	0	0	Intereses, Comisiones y Otros Gastos de la Deuda Pública por Pagar a Corto Plazo	0	0
Otros Efectivos y Equivalentes	0	0	Retenciones y Contribuciones por Pagar a Corto Plazo	2,693,979	2,676,307
Derechos a Recibir Efectivo o Equivalentes	711,618	1,026,242	Devoluciones de la Ley de Ingresos por Pagar a Corto Plazo	0	0
Inversiones Financieras de Corto Plazo	0	0	Otras Cuentas por Pagar a Corto Plazo	4,692,261	2,223,831
Cuentas por Cobrar a Corto Plazo	0	0	Documentos por Pagar a Corto Plazo	0	0
Deudores Diversos por Cobrar a Corto Plazo	711,618	1,026,242	Documentos Comerciales por Pagar a Corto Plazo	0	0
Ingresos por Recuperar a Corto Plazo	0	0	Documentos con Contratistas por Obras Públicas por Pagar a Corto Plazo	0	0
Deudores por Anticipos de la Tesorería a Corto Plazo	0	0	Otros Documentos por Pagar a Corto Plazo	0	0
Préstamos Otorgados a Corto Plazo	0	0	Porción a Corto Plazo de la Deuda Pública a Largo Plazo	0	0
Otros Derechos a Recibir Efectivo o Equivalentes a Corto Plazo	0	0	Porción a Corto Plazo de la Deuda Pública	0	0
Derechos a Recibir Bienes o Servicios	2,393,583	873,111	Porción a Corto Plazo de Arrendamiento Financiero	0	0
Anticipo a Proveedores por Adquisición de Bienes y Prestación de Servicios a Corto Plazo	0	0	Títulos y Valores a Corto Plazo	0	0
Anticipo a Proveedores por Adquisición de Bienes Inmuebles y Muebles a Corto Plazo	0	0	Pasivos Diferidos a Corto Plazo	0	0
Anticipo a Proveedores por Adquisición de Bienes Intangibles a Corto Plazo	0	0	Ingresos Cobrados por Adelantado a Corto Plazo	0	0
Anticipo a Contratistas por Obras Públicas a Corto Plazo	2,393,583	873,111	Intereses Cobrados por Adelantado a Corto Plazo	0	0
Otros Derechos a Recibir Bienes o Servicios a Corto Plazo	0	0	Otros Pasivos Diferidos a Corto Plazo	0	0
Inventarios	0	0	Fondos y Bienes de Terceros en Garantía y/o Administración a Corto Plazo	0	0
Inventario de Mercancías para Venta	0	0	Fondos en Garantía a Corto Plazo	0	0
Inventario de Mercancías Terminadas	0	0	Fondos en Administración a Corto Plazo	0	0
Inventario de Mercancías en Proceso de Elaboración	0	0	Fondos Contingentes a Corto Plazo	0	0
Inventario de Materias Primas, Materiales y Suministros para Producción	0	0	Fondos de Fideicomisos, Mandatos y Contratos Análogos a Corto Plazo	0	0
Bienes en Tránsito	0	0	Otros Fondos de Terceros en Garantía y/o Administración a Corto Plazo	0	0
Almacenes	0	0	Valores y Bienes en Garantía a Corto Plazo	0	0
Estimación por Pérdida o Deterioro de Activos Circulantes	0	0	Provisiones a Corto Plazo	0	0
Estimaciones para Cuentas Incobrables por Derechos a Recibir Efectivo o Equivalentes	0	0	Provisión para Demandas y Juicios a Corto Plazo	0	0
Estimación por Deterioro de Inventarios	0	0	Provisión para Contingencias a Corto Plazo	0	0
Otros Activos Circulantes	0	0	Otras Provisiones a Corto Plazo	0	0
Valores en Garantía	0	0	Otros Pasivos a Corto Plazo	0	0
Bienes en Garantía (excluye depósitos de fondos)	0	0	Ingresos por Clasificar	0	0
Bienes Derivados de Embargos, Decomisos, Aseguramientos y Dación en Pago	0	0	Recaudación por Participar	0	0
Adquisición con Fondos de Terceros	0	0	Otros Pasivos Circulantes	0	0
Total de Activos Circulantes	24,865,216	15,671,049	Total de Pasivos Circulantes	7,386,936	5,596,034
Activo No Circulante			Pasivo No Circulante		
Inversiones Financieras a Largo Plazo	0	0	Cuentas por Pagar a Largo Plazo	0	0
Derechos a Recibir Efectivo o Equivalentes a Largo Plazo	0	0	Documentos por Pagar a Largo Plazo	0	0
Bienes Inmuebles, Infraestructura y Construcciones en Proceso	249,047,100	228,441,550	Deuda Pública a Largo Plazo	0	0
Bienes Muebles	77,671,299	75,057,125	Pasivos Diferidos a Largo Plazo	0	0
Activos Intangibles	621,819	609,092	Fondos y Bienes de Terceros en Garantía y/o en Administración a Largo Plazo	0	0
Depreciación, Deterioro y Amortización Acumulada de Bienes	-38,549,586	-19,903,651	Provisiones a Largo Plazo	0	0
Activos Diferidos	0	0	Total de Pasivos No Circulantes	0	0
Estimación por Pérdida o Deterioro de Activos no Circulantes	0	0	Total del Pasivo	7,386,936	5,596,034
Otros Activos no Circulantes	0	0	HACIENDA PÚBLICA/PATRIMONIO		
Total de Activos No Circulantes	288,790,632	284,204,116	Hacienda Pública/Patrimonio Contribuido	3,625,179	2,757,720
Total del Activo	313,655,848	299,875,165	Aportaciones	0	0
			Donaciones de Capital	750,000	0
			Actualización de la Hacienda Pública/Patrimonio	2,875,179	2,757,720
			Hacienda Pública/Patrimonio Generado	302,643,734	291,521,411
			Resultados del Ejercicio (Ahorro/ Desahorro)	9,310,711	24,306,141
			Resultados de Ejercicios Anteriores	236,322,679	210,204,926
			Revalúos	56,956,075	56,956,075
			Reservas	0	0
			Rectificaciones de Resultados de Ejercicios Anteriores	54,269	54,269
			Exceso o Insuficiencia en la Actualización de la Hacienda Pública/Patrimonio	0	0
			Resultado por Posición Monetaria	0	0
			Resultado por Tenencia de Activos no Monetarios	0	0
			Total Hacienda Pública/Patrimonio	306,268,913	294,279,131
			Total del Pasivo y Hacienda Pública/Patrimonio	313,655,849	299,875,165

UNIVERSIDAD DE LA SIERRA SUR
Balance Presupuestario - LDF
Del 1 de enero al 31 de diciembre de 2021
(PESOS)

Concepto	Estimado/ Aprobado	Devengado	Recaudado/ Pagado
A. Ingresos Totales (A = A1+A2+A3)	72,351,681	125,978,240	125,978,240
A1. Ingresos de Libre Disposición	59,649,150	90,954,185	90,954,185
A2. Transferencias Federales Etiquetadas	12,702,531	35,024,055	35,024,055
A3. Financiamiento Neto			
B. Egresos Presupuestarios¹ (B = B1+B2)	72,351,681	125,978,240	125,978,240
B1. Gasto No Etiquetado (sin incluir Amortización de la Deuda Pública)	59,649,150	90,954,185	90,954,185
B2. Gasto Etiquetado (sin incluir Amortización de la Deuda Pública)	12,702,531	35,024,055	35,024,055
C. Remanentes del Ejercicio Anterior (C = C1 + C2)		8,623,758	8,623,758
C1. Remanentes de Ingresos de Libre Disposición aplicados en el periodo		0	0
C2. Remanentes de Transferencias Federales Etiquetadas aplicados en el periodo		8,623,758	8,623,758
I. Balance Presupuestario (I = A - B + C)	0	8,623,758	8,623,758
II. Balance Presupuestario sin Financiamiento Neto (II = I - A3)	0	8,623,758	8,623,758
III. Balance Presupuestario sin Financiamiento Neto y sin Remanentes del Ejercicio Anterior (III = II - C)	0	0	0

Concepto	Aprobado	Devengado	Pagado
E. Intereses, Comisiones y Gastos de la Deuda (E = E1+E2)	0	0	0
E1. Intereses, Comisiones y Gastos de la Deuda con Gasto No Etiquetado	0	0	0
E2. Intereses, Comisiones y Gastos de la Deuda con Gasto Etiquetado	0	0	0
IV. Balance Primario (IV = III + E)	0	0	0

Concepto	Estimado/ Aprobado	Devengado	Recaudado/ Pagado
F. Financiamiento (F = F1 + F2)	0	0	0
F1. Financiamiento con Fuente de Pago de Ingresos de Libre Disposición	0	0	0
F2. Financiamiento con Fuente de Pago de Transferencias Federales Etiquetadas	0	0	0
G. Amortización de la Deuda (G = G1 + G2)	0	0	0
G1. Amortización de la Deuda Pública con Gasto No Etiquetado	0	0	0
G2. Amortización de la Deuda Pública con Gasto Etiquetado	0	0	0
A3. Financiamiento Neto (A3 = F - G)	0	0	0

Concepto	Estimado/ Aprobado	Devengado	Recaudado/ Pagado
A1. Ingresos de Libre Disposición	59,649,150	90,954,185	90,954,185
A3.1 Financiamiento Neto con Fuente de Pago de Ingresos de Libre Disposición (A3.1 = F1 - G1)	0	0	0
F1. Financiamiento con Fuente de Pago de Ingresos de Libre Disposición	0	0	0
G1. Amortización de la Deuda Pública con Gasto No Etiquetado	0	0	0
B1. Gasto No Etiquetado (sin incluir Amortización de la Deuda Pública)	59,649,150	90,954,185	90,954,185
C1. Remanentes de Ingresos de Libre Disposición aplicados en el periodo		0	0
V. Balance Presupuestario de Recursos Disponibles (V = A1 + A3.1 - B1 + C1)	0	0	0
VI. Balance Presupuestario de Recursos Disponibles sin Financiamiento Neto (VI = V - A3.1)	0	0	0

Concepto	Estimado/ Aprobado	Devengado	Recaudado/ Pagado
A2. Transferencias Federales Etiquetadas	12,702,531	35,024,055	35,024,055
A3.2 Financiamiento Neto con Fuente de Pago de Transferencias Federales Etiquetadas (A3.2 = F2 - G2)	0	0	0
F2. Financiamiento con Fuente de Pago de Transferencias Federales	0	0	0
G2. Amortización de la Deuda Pública con Gasto Etiquetado	0	0	0
B2. Gasto Etiquetado (sin incluir Amortización de la Deuda Pública)	12,702,531	35,024,055	35,024,055
C2. Remanentes de Transferencias Federales Etiquetadas aplicados en el periodo		8,623,758	8,623,758
VII. Balance Presupuestario de Recursos Etiquetados (VII = A2 + A3.2 - B2 + C2)	0	8,623,758	8,623,758
VIII. Balance Presupuestario de Recursos Etiquetados sin Financiamiento Neto (VIII = VII - A3.2)	0	8,623,758	8,623,758

UNIVERSIDAD DE LA SIERRA SUR Informe Analítico de la Deuda Pública y Otros Pasivos - LDF Del 1 de enero al 31 de diciembre de 2021 (PESOS)							
Denominación de la Deuda Pública y Otros Pasivos	Saldo al 31 de diciembre de 2020 (d)	Disposiciones del Periodo (e)	Amortizaciones del Periodo (f)	Revaluaciones, Reclasificaciones y Otros Ajustes (g)	Saldo Final del Periodo (h) h=d+e-f+g	Pago de Intereses del Periodo (i)	Pago de Comisiones y demás costos asociados durante el Periodo (j)
1. Deuda Pública (1=A+B)							
A. Corto Plazo (A=a1+a2+a3)							
a1) Instituciones de Crédito							
a2) Títulos y Valores							
a3) Arrendamientos Financieros							
B. Largo Plazo (B=b1+b2+b3)							
b1) Instituciones de Crédito							
b2) Títulos y Valores							
b3) Arrendamientos Financieros							
2. Otros Pasivos	5,596,034				7,386,936		
3. Total de la Deuda Pública y Otros Pasivos (3=1+2)							
4. Deuda Contingente ¹ (Informativo)							
A. Deuda Contingente 1							
B. Deuda Contingente 2							
C. Deuda Contingente XX							
5. Valor de Instrumentos Bono Cupón Cero ² (Informativo)							
A. Instrumento Bono Cupón Cero 1							
B. Instrumento Bono Cupón Cero 2							
C. Instrumento Bono Cupón Cero XX							

¹ Se refiere a cualquier Financiamiento sin fuente o garantía de pago definida, que sea asumida de manera solidaria o subsidiaria por las Entidades Federativas con sus Municipios, organismos descentralizados y empresas de participación estatal mayoritaria y fideicomisos, locales o municipales, y por los Municipios con sus respectivos organismos descentralizados y empresas de participación municipal mayoritaria.

² Se refiere al valor del Bono Cupón Cero que respalda el pago de los créditos asociados al mismo (Activo).

Obligaciones a Corto Plazo (k)	Monto Contratado (l)	Plazo Pactado (m)	Tasa de Interés (n)	Comisiones y Costos Relacionados (o)	Tasa Efectiva (p)
6. Obligaciones a Corto Plazo (Informativo)					
A. Crédito 1					
B. Crédito 2					
C. Crédito XX					

UNIVERSIDAD DE LA SIERRA SUR
 Informe Analítico de Obligaciones Diferentes de Financiamientos -LDF
 Del 1 de enero al 31 de diciembre de 2021
 (PESOS)

Denominación de las Obligaciones Diferentes de Financiamiento (c)	Fecha del Contrato (d)	Fecha de inicio de operación del proyecto (e)	Fecha de vencimiento (f)	Monto de la inversión pactado (g)	Plazo pactado (h)	Monto promedio mensual del pago de la contraprestación (i)	Monto promedio mensual del pago de la contraprestación correspondiente al pago de inversión (j)	Monto pagado de la inversión al 31 de XXXX de 20XX (k)	Monto pagado de la inversión actualizado al 31 de XXXX de 20XX (l)	Saldo pendiente por pagar de la inversión al 31 de XXXX de 20XX (m = g - l)
A. Asociaciones Público Privadas (APP's) (A=a+b+c+d) a) APP 1 b) APP 2 c) APP 3 d) APP XX B. Otros Instrumentos (B=a+b+c+d) a) Otro Instrumento 1 b) Otro Instrumento 2 c) Otro Instrumento 3 d) Otro Instrumento XX C. Total de Obligaciones Diferentes de Financiamiento (C=A+B)				<div style="font-size: 48px; opacity: 0.5;">No aplica</div>						

UNIVERSIDAD DE LA SIERRA SUR

Estado Analítico del Ejercicio del Presupuesto de Egresos Detallado - LDF

Clasificación por Objeto del Gasto (Capítulo y Concepto)

Del 1 de enero al 31 de diciembre de 2021

(PESOS)

Concepto	Egresos					Subejercicio
	Aprobado	Ampliaciones/ (Reducciones)	Modificado	Devengado	Pagado	
I. Gasto No Etiquetado (I=A+B+C+D+E+F+G+H+I)	59,649,150	34,906,464	94,555,614	94,555,614	94,555,614	0
A. Servicios Personales (A=a1+a2+a3+a4+a5+a6+a7)	0	0	0	0	0	0
a1) Remuneraciones al Personal de Carácter Permanente	0	0	0	0	0	0
a2) Remuneraciones al Personal de Carácter Transitorio	0	0	0	0	0	0
a3) Remuneraciones Adicionales y Especiales	0	0	0	0	0	0
a4) Seguridad Social	0	0	0	0	0	0
a5) Otras Prestaciones Sociales y Económicas	0	0	0	0	0	0
a6) Previsiones	0	0	0	0	0	0
a7) Pago de Estímulos a Servidores Públicos	0	0	0	0	0	0
B. Materiales y Suministros (B=b1+b2+b3+b4+b5+b6+b7+b8+b9)	0	0	0	0	0	0
b1) Materiales de Administración, Emisión de Documentos y Artículos Oficiales	0	0	0	0	0	0
b2) Alimentos y Utensilios	0	0	0	0	0	0
b3) Materias Primas y Materiales de Producción y Comercialización	0	0	0	0	0	0
b4) Materiales y Artículos de Construcción y de Reparación	0	0	0	0	0	0
b5) Productos Químicos, Farmacéuticos y de Laboratorio	0	0	0	0	0	0
b6) Combustibles, Lubricantes y Aditivos	0	0	0	0	0	0
b7) Vestuario, Blancos, Prendas de Protección y Artículos Deportivos	0	0	0	0	0	0
b8) Materiales y Suministros Para Seguridad	0	0	0	0	0	0
b9) Herramientas, Refacciones y Accesorios Menores	0	0	0	0	0	0
C. Servicios Generales (C=c1+c2+c3+c4+c5+c6+c7+c8+c9)	0	0	0	0	0	0
c1) Servicios Básicos	0	0	0	0	0	0
c2) Servicios de Arrendamiento	0	0	0	0	0	0
c3) Servicios Profesionales, Científicos, Técnicos y Otros Servicios	0	0	0	0	0	0
c4) Servicios Financieros, Bancarios y Comerciales	0	0	0	0	0	0
c5) Servicios de Instalación, Reparación, Mantenimiento y Conservación	0	0	0	0	0	0
c6) Servicios de Comunicación Social y Publicidad	0	0	0	0	0	0
c7) Servicios de Traslado y Viáticos	0	0	0	0	0	0
c8) Servicios Oficiales	0	0	0	0	0	0
c9) Otros Servicios Generales	0	0	0	0	0	0
D. Transferencias, Asignaciones, Subsidios y Otras Ayudas (D=d1+d2+d3+d4+d5+d6+d7+d8+d9)	59,649,150	3,601,428	63,250,578	63,250,578	63,250,578	0
d1) Transferencias Internas y Asignaciones al Sector Público	59,649,150	3,601,428	63,250,578	63,250,578	63,250,578	0
d2) Transferencias al Resto del Sector Público	0	0	0	0	0	0
d3) Subsidios y Subvenciones	0	0	0	0	0	0
d4) Ayudas Sociales	0	0	0	0	0	0
d5) Pensiones y Jubilaciones	0	0	0	0	0	0
d6) Transferencias a Fideicomisos, Mandatos y Otros Análogos	0	0	0	0	0	0
d7) Transferencias a la Seguridad Social	0	0	0	0	0	0
d8) Donativos	0	0	0	0	0	0
d9) Transferencias al Exterior	0	0	0	0	0	0
E. Bienes Muebles, Inmuebles e Intangibles (E=e1+e2+e3+e4+e5+e6+e7+e8+e9)	0	200,604	200,604	200,604	200,604	0
e1) Mobiliario y Equipo de Administración	0	200,604	200,604	200,604	200,604	0
e2) Mobiliario y Equipo Educativo y Recreativo	0	0	0	0	0	0
e3) Equipo e Instrumental Médico y de Laboratorio	0	0	0	0	0	0
e4) Vehículos y Equipo de Transporte	0	0	0	0	0	0
e5) Equipo de Defensa y Seguridad	0	0	0	0	0	0
e6) Maquinaria, Otros Equipos y Herramientas	0	0	0	0	0	0
e7) Activos Biológicos	0	0	0	0	0	0
e8) Bienes Inmuebles	0	0	0	0	0	0
e9) Activos Intangibles	0	0	0	0	0	0
F. Inversión Pública (F=f1+f2+f3)	0	31,104,431	31,104,431	31,104,431	31,104,431	0
f1) Obra Pública en Bienes de Dominio Público	0	0	0	0	0	0
f2) Obra Pública en Bienes Propios	0	0	0	0	0	0
f3) Proyectos Productivos y Acciones de Fomento	0	31,104,431	31,104,431	31,104,431	31,104,431	0
G. Inversiones Financieras y Otras Provisiones (G=g1+g2+g3+g4+g5+g6+g7)	0	0	0	0	0	0
g1) Inversiones Para el Fomento de Actividades Productivas	0	0	0	0	0	0
g2) Acciones y Participaciones de Capital	0	0	0	0	0	0
g3) Compra de Títulos y Valores	0	0	0	0	0	0
g4) Concesión de Préstamos	0	0	0	0	0	0
g5) Inversiones en Fideicomisos, Mandatos y Otros Análogos	0	0	0	0	0	0
Fideicomiso de Desastres Naturales (Informativo)	0	0	0	0	0	0
g6) Otras Inversiones Financieras	0	0	0	0	0	0
g7) Provisiones para Contingencias y Otras Erogaciones Especiales	0	0	0	0	0	0
H. Participaciones y Aportaciones (H=h1+h2+h3)	0	0	0	0	0	0
h1) Participaciones	0	0	0	0	0	0
h2) Aportaciones	0	0	0	0	0	0
h3) Convenios	0	0	0	0	0	0
I. Deuda Pública (I=i1+i2+i3+i4+i5+i6+i7)	0	0	0	0	0	0
i1) Amortización de la Deuda Pública	0	0	0	0	0	0
i2) Intereses de la Deuda Pública	0	0	0	0	0	0
i3) Comisiones de la Deuda Pública	0	0	0	0	0	0
i4) Gastos de la Deuda Pública	0	0	0	0	0	0
i5) Costo por Coberturas	0	0	0	0	0	0
i6) Apoyos Financieros	0	0	0	0	0	0
i7) Adeudos de Ejercicios Fiscales Anteriores (ADEFAS)	0	0	0	0	0	0

Concepto	Egresos					Subejercicio
	Aprobado	Ampliaciones/ (Reducciones)	Modificado	Devengado	Pagado	
II. Gasto Etiquetado (II=A+B+C+D+E+F+G+H+I)	12,702,531	48,364,759	61,067,290	43,647,812	43,647,812	17,419,478
A. Servicios Personales (A=a1+a2+a3+a4+a5+a6+a7)	0	0	0	0	0	0
a1) Remuneraciones al Personal de Carácter Permanente	0	0	0	0	0	0
a2) Remuneraciones al Personal de Carácter Transitorio	0	0	0	0	0	0
a3) Remuneraciones Adicionales y Especiales	0	0	0	0	0	0
a4) Seguridad Social	0	0	0	0	0	0
a5) Otras Prestaciones Sociales y Económicas	0	0	0	0	0	0
a6) Previsiones	0	0	0	0	0	0
a7) Pago de Estímulos a Servidores Públicos	0	0	0	0	0	0
B. Materiales y Suministros (B=b1+b2+b3+b4+b5+b6+b7+b8+b9)	0	0	0	0	0	0
b1) Materiales de Administración, Emisión de Documentos y Artículos Oficiales	0	0	0	0	0	0
b2) Alimentos y Utensilios	0	0	0	0	0	0
b3) Materias Primas y Materiales de Producción y Comercialización	0	0	0	0	0	0
b4) Materiales y Artículos de Construcción y de Reparación	0	0	0	0	0	0
b5) Productos Químicos, Farmacéuticos y de Laboratorio	0	0	0	0	0	0
b6) Combustibles, Lubricantes y Aditivos	0	0	0	0	0	0
b7) Vestuario, Blancos, Prendas de Protección y Artículos Deportivos	0	0	0	0	0	0
b8) Materiales y Suministros Para Seguridad	0	0	0	0	0	0
b9) Herramientas, Refacciones y Accesorios Menores	0	0	0	0	0	0
C. Servicios Generales (C=c1+c2+c3+c4+c5+c6+c7+c8+c9)	0	0	0	0	0	0
c1) Servicios Básicos	0	0	0	0	0	0
c2) Servicios de Arrendamiento	0	0	0	0	0	0
c3) Servicios Profesionales, Científicos, Técnicos y Otros Servicios	0	0	0	0	0	0
c4) Servicios Financieros, Bancarios y Comerciales	0	0	0	0	0	0
c5) Servicios de Instalación, Reparación, Mantenimiento y Conservación	0	0	0	0	0	0
c6) Servicios de Comunicación Social y Publicidad	0	0	0	0	0	0
c7) Servicios de Traslado y Viáticos	0	0	0	0	0	0
c8) Servicios Oficiales	0	0	0	0	0	0
c9) Otros Servicios Generales	0	0	0	0	0	0
D. Transferencias, Asignaciones, Subsidios y Otras Ayudas (D=d1+d2+d3+d4+d5+d6+d7+d8+d9)	12,702,531	2,046,350	14,748,881	14,187,495	14,187,495	561,386
d1) Transferencias Internas y Asignaciones al Sector Público	12,449,763	1,808,837	14,258,600	13,930,300	13,930,300	328,300
d2) Transferencias al Resto del Sector Público	0	0	0	0	0	0
d3) Subsidios y Subvenciones	0	0	0	0	0	0
d4) Ayudas Sociales	252,768	237,513	490,281	257,195	257,195	233,086
d5) Pensiones y Jubilaciones	0	0	0	0	0	0
d6) Transferencias a Fideicomisos, Mandatos y Otros Análogos	0	0	0	0	0	0
d7) Transferencias a la Seguridad Social	0	0	0	0	0	0
d8) Donativos	0	0	0	0	0	0
d9) Transferencias al Exterior	0	0	0	0	0	0
E. Bienes Muebles, Inmuebles e Intangibles (E=e1+e2+e3+e4+e5+e6+e7+e8+e9)	0	3,316,907	3,316,907	2,804,279	2,804,279	512,628
e1) Mobiliario y Equipo de Administración	0	901,529	901,529	591,859	591,859	309,669
e2) Mobiliario y Equipo Educativo y Recreativo	0	933,768	933,768	840,082	840,082	93,686
e3) Equipo e Instrumental Médico y de Laboratorio	0	1,451,611	1,451,611	1,359,611	1,359,611	92,000
e4) Vehículos y Equipo de Transporte	0	0	0	0	0	0
e5) Equipo de Defensa y Seguridad	0	0	0	0	0	0
e6) Maquinaria, Otros Equipos y Herramientas	0	0	0	0	0	0
e7) Activos Biológicos	0	0	0	0	0	0
e8) Bienes Inmuebles	0	0	0	0	0	0
e9) Activos Intangibles	0	30,000	30,000	12,728	12,728	17,272
F. Inversión Pública (F=f1+f2+f3)	0	43,001,502	43,001,502	26,656,038	26,656,038	16,345,464
f1) Obra Pública en Bienes de Dominio Público	0	33,565,484	33,565,484	17,220,021	17,220,021	16,345,464
f2) Obra Pública en Bienes Propios	0	0	0	0	0	0
f3) Proyectos Productivos y Acciones de Fomento	0	9,436,018	9,436,018	9,436,018	9,436,018	0
G. Inversiones Financieras y Otras Provisiones (G=g1+g2+g3+g4+g5+g6+g7)	0	0	0	0	0	0
g1) Inversiones Para el Fomento de Actividades Productivas	0	0	0	0	0	0
g2) Acciones y Participaciones de Capital	0	0	0	0	0	0
g3) Compra de Títulos y Valores	0	0	0	0	0	0
g4) Concesión de Préstamos	0	0	0	0	0	0
g5) Inversiones en Fideicomisos, Mandatos y Otros Análogos	0	0	0	0	0	0
Fideicomiso de Desastres Naturales (Informativo)	0	0	0	0	0	0
g6) Otras Inversiones Financieras	0	0	0	0	0	0
g7) Provisiones para Contingencias y Otras Erogaciones Especiales	0	0	0	0	0	0
H. Participaciones y Aportaciones (H=h1+h2+h3)	0	0	0	0	0	0
h1) Participaciones	0	0	0	0	0	0
h2) Aportaciones	0	0	0	0	0	0
h3) Convenios	0	0	0	0	0	0
I. Deuda Pública (I=i1+i2+i3+i4+i5+i6+i7)	0	0	0	0	0	0
i1) Amortización de la Deuda Pública	0	0	0	0	0	0
i2) Intereses de la Deuda Pública	0	0	0	0	0	0
i3) Comisiones de la Deuda Pública	0	0	0	0	0	0
i4) Gastos de la Deuda Pública	0	0	0	0	0	0
i5) Costo por Coberturas	0	0	0	0	0	0
i6) Apoyos Financieros	0	0	0	0	0	0
i7) Adeudos de Ejercicios Fiscales Anteriores (ADEFAS)	0	0	0	0	0	0
III. Total de Egresos (III = I + II)	72,351,681	83,271,223	155,622,904	138,203,426	138,203,426	17,419,478

UNIVERSIDAD DE LA SIERRA SUR Estado Analítico del Ejercicio del Presupuesto de Egresos Detallado - LDF Clasificación Administrativa Del 1 de enero al 31 de diciembre de 2021 (PESOS)						
Concepto	Egresos					Subejercicio
	Aprobado	Ampliaciones/ (Reducciones)	Modificado	Devengado	Pagado	
I. Gasto No Etiquetado (I=A)	59,649,150	34,906,464	94,555,614	94,555,614	94,555,614	0
A. UNIVERSIDAD DE LA SIERRA SUR	59,649,150	34,906,464	94,555,614	94,555,614	94,555,614	0
II. Gasto Etiquetado (II=A)	12,702,531	48,364,759	61,067,290	43,647,812	43,647,812	17,419,478
A. UNIVERSIDAD DE LA SIERRA SUR	12,702,531	48,364,759	61,067,290	43,647,812	43,647,812	17,419,478
III. Total de Egresos (III = I + II)	72,351,681	83,271,223	155,622,904	138,203,426	138,203,426	17,419,478

UNIVERSIDAD DE LA SIERRA SUR
Estado Analítico del Ejercicio del Presupuesto de Egresos Detallado - LDF
Clasificación Funcional (Finalidad y Función)
Del 1 de enero al 31 de diciembre de 2021
(PESOS)

Concepto	Egresos					Subejercicio
	Aprobado	Ampliaciones/ (Reducciones)	Modificado	Devengado	Pagado	
I. Gasto No Etiquetado (I=A+B+C+D)	59,649,150	34,906,464	94,555,614	94,555,614	94,555,614	0
A. Gobierno (A=a1+a2+a3+a4+a5+a6+a7+a8)	0	0	0	0	0	0
a1) Legislación	0	0	0	0	0	0
a2) Justicia	0	0	0	0	0	0
a3) Coordinación de la Política de Gobierno	0	0	0	0	0	0
a4) Relaciones Exteriores	0	0	0	0	0	0
a5) Asuntos Financieros y Hacendarios	0	0	0	0	0	0
a6) Seguridad Nacional	0	0	0	0	0	0
a7) Asuntos de Orden Público y de Seguridad Interior	0	0	0	0	0	0
a8) Otros Servicios Generales	0	0	0	0	0	0
B. Desarrollo Social (B=b1+b2+b3+b4+b5+b6+b7)	59,649,150	34,906,464	94,555,614	94,555,614	94,555,614	0
b1) Protección Ambiental	0	0	0	0	0	0
b2) Vivienda y Servicios a la Comunidad	0	0	0	0	0	0
b3) Salud	0	0	0	0	0	0
b4) Recreación, Cultura y Otras Manifestaciones Sociales	0	0	0	0	0	0
b5) Educación	59,649,150	34,906,464	94,555,614	94,555,614	94,555,614	0
b6) Protección Social	0	0	0	0	0	0
b7) Otros Asuntos Sociales	0	0	0	0	0	0
C. Desarrollo Económico (C=c1+c2+c3+c4+c5+c6+c7+c8+c9)	0	0	0	0	0	0
c1) Asuntos Económicos, Comerciales y Laborales en General	0	0	0	0	0	0
c2) Agropecuaria, Silvicultura, Pesca y Caza	0	0	0	0	0	0
c3) Combustibles y Energía	0	0	0	0	0	0
c4) Minería, Manufacturas y Construcción	0	0	0	0	0	0
c5) Transporte	0	0	0	0	0	0
c6) Comunicaciones	0	0	0	0	0	0
c7) Turismo	0	0	0	0	0	0
c8) Ciencia, Tecnología e Innovación	0	0	0	0	0	0
c9) Otras Industrias y Otros Asuntos Económicos	0	0	0	0	0	0
D. Otras No Clasificadas en Funciones Anteriores (D=d1+d2+d3+d4)	0	0	0	0	0	0
d1) Transacciones de la Deuda Pública / Costo Financiero de la	0	0	0	0	0	0
d2) Transferencias, Participaciones y Aportaciones Entre Diferentes Niveles y Órdenes de Gobierno	0	0	0	0	0	0
d3) Saneamiento del Sistema Financiero	0	0	0	0	0	0
d4) Adeudos de Ejercicios Fiscales Anteriores	0	0	0	0	0	0
II: Gasto Etiquetado (II=A+B+C+D)	12,702,531	48,364,759	61,067,290	43,647,812	43,647,812	17,419,478
A. Gobierno (A=a1+a2+a3+a4+a5+a6+a7+a8)	0	0	0	0	0	0
a1) Legislación	0	0	0	0	0	0
a2) Justicia	0	0	0	0	0	0
a3) Coordinación de la Política de Gobierno	0	0	0	0	0	0
a4) Relaciones Exteriores	0	0	0	0	0	0
a5) Asuntos Financieros y Hacendarios	0	0	0	0	0	0
a6) Seguridad Nacional	0	0	0	0	0	0
a7) Asuntos de Orden Público y de Seguridad Interior	0	0	0	0	0	0
a8) Otros Servicios Generales	0	0	0	0	0	0
B. Desarrollo Social (B=b1+b2+b3+b4+b5+b6+b7)	12,702,531	48,364,759	61,067,290	43,647,812	43,647,812	17,419,478
b1) Protección Ambiental	0	0	0	0	0	0
b2) Vivienda y Servicios a la Comunidad	0	0	0	0	0	0
b3) Salud	0	0	0	0	0	0
b4) Recreación, Cultura y Otras Manifestaciones Sociales	0	0	0	0	0	0
b5) Educación	12,702,531	48,364,759	61,067,290	43,647,812	43,647,812	17,419,478
b6) Protección Social	0	0	0	0	0	0
b7) Otros Asuntos Sociales	0	0	0	0	0	0
C. Desarrollo Económico (C=c1+c2+c3+c4+c5+c6+c7+c8+c9)	0	0	0	0	0	0
c1) Asuntos Económicos, Comerciales y Laborales en General	0	0	0	0	0	0
c2) Agropecuaria, Silvicultura, Pesca y Caza	0	0	0	0	0	0
c3) Combustibles y Energía	0	0	0	0	0	0
c4) Minería, Manufacturas y Construcción	0	0	0	0	0	0
c5) Transporte	0	0	0	0	0	0
c6) Comunicaciones	0	0	0	0	0	0
c7) Turismo	0	0	0	0	0	0
c8) Ciencia, Tecnología e Innovación	0	0	0	0	0	0
c9) Otras Industrias y Otros Asuntos Económicos	0	0	0	0	0	0
D. Otras No Clasificadas en Funciones Anteriores (D=d1+d2+d3+d4)	0	0	0	0	0	0
d1) Transacciones de la Deuda Pública / Costo Financiero de la	0	0	0	0	0	0
d2) Transferencias, Participaciones y Aportaciones Entre Diferentes Niveles y Órdenes de Gobierno	0	0	0	0	0	0
d3) Saneamiento del Sistema Financiero	0	0	0	0	0	0
d4) Adeudos de Ejercicios Fiscales Anteriores	0	0	0	0	0	0
III. Total de Egresos (III = I + II)	72,351,681	83,271,223	155,622,904	138,203,426	138,203,426	17,419,478

UNIVERSIDAD DE LA SIERRA SUR
Estado Analítico del Ejercicio del Presupuesto de Egresos Detallado - LDF
Clasificación de Servicios Personales por Categoría
Del 1 de enero al 31 de diciembre de 2021
(PESOS)

Concepto	Egresos					Subejercicio
	Aprobado	Ampliaciones/ (Reducciones)	Modificado	Devengado	Pagado	
I. Gasto No Etiquetado (I=A+B+C+D+E+F)	59,649,150	0	59,649,150	59,649,150	59,649,150	0
A. Personal Administrativo	0	0	0	0	0	0
B. Magisterio	59,649,150	0	59,649,150	59,649,150	59,649,150	0
C. Servicios de Salud (C=c1+c2)	0	0	0	0	0	0
c1) Personal Administrativo	0	0	0	0	0	0
c2) Personal Médico, paramédico y afín	0	0	0	0	0	0
D. Seguridad Pública	0	0	0	0	0	0
E. Gastos asociados a la implementación de nuevas leyes federales o reformas a las mismas (E=e1+e2)	0	0	0	0	0	0
e1) Nombre del Programa o Ley 1	0	0	0	0	0	0
e2) Nombre del Programa o Ley 2	0	0	0	0	0	0
F. Sentencias laborales definitivas	0	0	0	0	0	0
II. Gasto Etiquetado (I=A+B+C+D+E+F)	4,135,825	608,060	4,743,885	4,743,885	4,743,885	0
A. Personal Administrativo	0	0	0	0	0	0
B. Magisterio	4,135,825	608,060	4,743,885	4,743,885	4,743,885	0
C. Servicios de Salud (C=c1+c2)	0	0	0	0	0	0
c1) Personal Administrativo	0	0	0	0	0	0
c2) Personal Médico, paramédico y afín	0	0	0	0	0	0
D. Seguridad Pública	0	0	0	0	0	0
E. Gastos asociados a la implementación de nuevas leyes federales o reformas a las mismas (E=e1+e2)	0	0	0	0	0	0
e1) Nombre del Programa o Ley 1	0	0	0	0	0	0
e2) Nombre del Programa o Ley 2	0	0	0	0	0	0
F. Sentencias laborales definitivas	0	0	0	0	0	0
III. Total de Gasto en Servicios Personales (III = I + II)	63,784,975	608,060	64,393,035	64,393,035	64,393,035	0

UNIVERSIDAD DE LA SIERRA SUR
Informe sobre Estudios Actuariales - LDF

	Pensiones y jubilaciones	Salud	Riesgos de trabajo	Invalidez y vida	Otras prestaciones sociales
<p>Tipo de Sistema Prestación laboral o Fondo general para trabajadores del estado o Beneficio definido, Contribución definida o Mixto</p> <p>Población afiliada Activos Edad máxima Edad mínima Edad promedio Pensionados y Jubilados Edad máxima Edad mínima Edad promedio Beneficiarios Promedio de años de servicio (trabajadores activos) Aportación individual al plan de pensión como % del salario Aportación del ente público al plan de pensión como % del salario Crecimiento esperado de los pensionados y jubilados (como %) Crecimiento esperado de los activos (como %) Edad de Jubilación o Pensión Esperanza de vida</p> <p>Ingresos del Fondo Ingresos Anuales al Fondo de Pensiones</p> <p>Nómina anual Activos Pensionados y Jubilados Beneficiarios de Pensionados y Jubilados</p> <p>Monto mensual por pensión Máximo Mínimo Promedio</p> <p>Monto de la reserva</p> <p>Valor presente de las obligaciones Pensiones y Jubilaciones en curso de pago Generación actual Generaciones futuras</p> <p>Valor presente de las contribuciones asociadas a los sueldos futuros de cotización Generación actual Generaciones futuras</p> <p>Valor presente de aportaciones futuras Generación actual Generaciones futuras Otros Ingresos</p> <p>Déficit/superávit actuarial Generación actual Generaciones futuras</p> <p>Periodo de suficiencia Año de descapitalización Tasa de rendimiento</p> <p>Estudio actuarial Año de elaboración del estudio actuarial Empresa que elaboró el estudio actuarial</p>					

No aplica