



Gobierno del Estado
de Oaxaca

Oaxaca
JUNTOS CONSTRUIMOS EL CAMBIO



UN SIS
Universidad de la
Sierra Sur

RESULTADOS GENERALES

Historia

La Universidad de la Sierra Sur (UN SIS), es un organismo público descentralizado del Gobierno del Estado de Oaxaca, además de contar con el apoyo total de los gobiernos estatal y federal, está dotado con personalidad y capacidad jurídica propia, para alcanzar los fines de la docencia en educación superior, la investigación científica, la difusión de la cultura y la promoción del desarrollo. Se localiza en la ciudad de Miahuatlán de Porfirio Díaz, en el estado de Oaxaca. La UN SIS comenzó sus actividades académicas el 1 de octubre del año 2000, bajo el auspicio del gobierno estatal. A partir del 12 de abril del año 2003, por voluntad del ejecutivo estatal fue integrada al Sistema de Universidades Estatales de Oaxaca (SUNEO), el cual tiene la finalidad de brindar un modelo homogéneo de educación pública superior de calidad, mediante la oferta de las licenciaturas en: Administración Municipal, Enfermería, Ciencias Empresariales, Administración Pública, Informática, Nutrición, Odontología y Medicina; así como las maestrías en: Planeación Estratégica Municipal, Gobierno Electrónico, Salud Pública y Administración Universitaria; y el doctorado en Gobierno Electrónico. De esta forma, la UN SIS coadyuva a la transformación de la sociedad a través de la formación de profesionistas de calidad.

Indicadores

a) Matrícula

La UN SIS cuenta con una matrícula de 2,119 (1,483 mujeres y 636 hombres), distribuidos en las 8 Licenciaturas y 4 posgrados.

b) Personal Académico

La plantilla de personal académico está integrada por 162 profesores-investigadores, distribuida de acuerdo a su grado académico de la siguiente manera: con Doctorado: 49 (30 %); con Maestría: 68 (42 %); con Licenciatura: 34 (21 %); con Especialidad: 11 (7 %); miembros del S.N.I.: 18 (11 %), con perfil deseable PRODEP: 37 (23 %). Todos los profesores-investigadores son de tiempo completo (PTC), los cuales realizan actividades de docencia, investigación, asesorías, tutorías, gestión académica y promoción del desarrollo.

c) Resultados Académicos Obtenidos

- En marzo de 2022, la UN SIS recibió 8 medallas y reconocimientos por parte del Centro Nacional de Evaluación para la Educación Superior (CENEVAL), para hacer la entrega a los estudiantes que obtuvieron el Premio CENEVAL al Desempeño de Excelencia-EGEL en virtud de que alcanzaron un desempeño sobresaliente en todas las áreas de su examen de titulación, mismo que presentaron a finales del año 2021, 7 reconocimientos corresponden a



GOBIERNO DEL ESTADO
DE OAXACA

Oaxaca
JUNTOS CONSTRUIMOS EL CAMBIO



UN SIS
Universidad de la
Sierra Sur

- profesionales de la Licenciatura en Enfermería y 1 a una egresada de la Licenciatura en Ciencias Empresariales.
- A finales del mes de marzo de 2022 el Centro Nacional de Evaluación para la Educación Superior (CENEVAL) dio a conocer que la Licenciatura en Nutrición obtuvo por cuarta ocasión consecutiva el Nivel 1 en el Padrón EGEL: Programas de Alto Rendimiento Académico.
 - El 13 de mayo de 2022, once egresados de la Licenciatura en Enfermería y una egresada de la Licenciatura en Ciencias Empresariales de la UNSIS recibieron el Premio CENEVAL al Desempeño de Excelencia-EGEL, en virtud de que alcanzaron un desempeño sobresaliente en todas las áreas de su examen de titulación. La entrega de reconocimientos a nuestros egresados se realizó en el Paraninfo Universitario.
 - El 16 de junio de 2022 el Consejo Académico de la Universidad de la Sierra Sur aprobó del plan y programas de estudios de la Maestría en Administración Universitaria, con el objetivo de formar profesionistas de alto nivel para la administración universitaria, quienes integrarán conocimientos, habilidades, principios y valores en las funciones sustantivas de docencia, investigación, promoción del desarrollo y difusión de la cultura, para contribuir con la eficiencia universitaria, a partir de la experiencia del modelo universitario del Sistema de Universidades Estatales de Oaxaca.
 - El 15 de agosto de 2022 el Centro Nacional de Evaluación para la Educación Superior (CENEVAL) notificó que cuatro egresados de la Licenciatura en Enfermería y un egresado de la Licenciatura en Administración Pública de la UNSIS son merecedores al Premio CENEVAL al Desempeño de Excelencia-EGEL, en virtud de que alcanzaron un desempeño sobresaliente en todas las áreas de su examen de titulación y cumplieron con los criterios académicos establecidos en la aplicación del periodo diciembre 2021-mayo 2022. El CENEVAL realizará la entrega de reconocimientos el 14 de septiembre de 2022, la sede del evento será el Centro de Convenciones Siglo XXI, en la ciudad de Mérida, Yucatán.

d) Jornadas Académicas en 2022

El objetivo de las jornadas es fortalecer los conocimientos de los estudiantes mediante conferencias, talleres y presentaciones de trabajos de los alumnos. En el periodo enero a septiembre se realizaron dos Jornadas Académicas, una Jornada de Actualización para Egresados y un Seminario de Especialidades Médicas dentro de la Jornada Académica de la Licenciatura en Medicina:

- XIV Jornada Académica de la Licenciatura en Ciencias Empresariales "Innovación y emprendimiento en un contexto de Pandemia", el 06 de mayo de 2022.



GOBIERNO DEL ESTADO
DE OAXACA



UN SIS
Universidad de la
Sierra Sur

- X Jornada Académica de la Licenciatura en Nutrición "de la teoría a la práctica: El proceso de atención nutricia aplicado a la consulta nutricional", se llevó a cabo el 19 y 20 de mayo de 2022.
- 6a Jornada de Actualización para Egresados de la Licenciatura en Administración Municipal, se llevó a cabo el 19 de agosto de 2022.
- Como parte de las actividades de la Jornada Académica de la Licenciatura en Medicina se realizó el curso "Esquema de vacunación" y el Taller "Manejo del paciente con patología quirúrgica en el primer nivel de atención", el 22 de agosto y el 29 de septiembre de 2022, respectivamente, en el marco del Primer seminario de Especialidades Médicas.

e) Participación en actividades de promoción de la Oferta Educativa en 2022

Febrero

1. El 22 de febrero de 2022 personal de la UNSIS se trasladó al bachillerato EMSaD No. 80 de Santa Lucía Miahuatlán para presentar y difundir la oferta educativa a alumnos de esa institución.

Marzo

2. El 09 de marzo de 2022 la UNSIS participó en la Exporienta Educativa 2022, realizada en las Instalaciones del Bachillerato Integral Comunitario No. 46, ubicado en la Sección 3a de Coatecas Altas, Ejutla, en el estado de Oaxaca, en la cual se brindó información sobre los programas educativos, el modelo educativo y sobre el proceso de ingreso a la Universidad.
3. El 04 de marzo de 2022 se brindó información de la oferta educativa de la UNSIS de manera presencial a los alumnos del Centro de Bachillerato Tecnológico Agropecuario No. 317, ubicado en Magdalena Apasco, Etlá.
4. La UNSIS participó en la 3a. Exporienta Educativa Virtual 2022, realizada del 28 de febrero al 04 de marzo de 2022, organizada por la Coordinación General de Educación Media Superior y Superior, Ciencia y Tecnología del Gobierno del Estado de Oaxaca, donde se presentó un video de la oferta educativa y el modelo educativo de la Universidad. De igual manera, durante los cinco días de transmisión de la exporienta se presentaba un video corto. El evento estuvo dirigido a estudiantes de secundaria y bachillerato.
5. El 18 de marzo de 2022 el Sistema de Universidades Estatales de Oaxaca realizó la primera Exporienta Virtual SUNE0 2022, donde las 10 universidades que conformamos el sistema presentamos la oferta educativa, la infraestructura y el modelo educativo, estableciendo comunicación directa con estudiantes de nivel medio superior del estado de Oaxaca, interesados en continuar su educación profesional.



GOBIERNO DEL ESTADO
DE OAXACA



UNSI
Universidad de la
Sierra Sur

6. El 30 de marzo de 2022 la UNSIS participó en la Exporienta virtual “Becas Universidades 2022”, en la cual se conectaron estudiantes de diferentes centros educativos de nivel medio superior del estado.
7. La UNSIS participó en la Exporienta presencial “Becas Universidades 2022” para dar a conocer la oferta educativa a estudiantes de nivel medio superior. La exporienta se realizó el 31 de marzo de 2022, en el Hotel “Plaza Fortín”.

Mayo

8. Los días 17, 18 y 19 de mayo de 2022, alumnos del CBTis 183 de Miahuatlán de Porfirio Díaz, visitaron nuestras instalaciones para conocer nuestra oferta educativa.
9. Participación en la primera “Exporienta SUNE0 2022: Camino al Éxito”, los días 19 y 20 de mayo de 2022, realizada en el Centro de Capacitación Turística (CECAT), en Pino Suárez #509, Colonia Centro, Oaxaca de Juárez, para dar a conocer la oferta educativa de la UNSIS.
10. Participación en la “Exporienta SUNE0 2022: Camino al Éxito”, del 23 al 27 de mayo, realizada en el Centro de Capacitación Turística (CECAT), en Pino Suárez #509, Colonia Centro, Oaxaca de Juárez, para dar a conocer la oferta educativa del Sistema de Universidades Estatales de Oaxaca, información de fichas, becas y exposiciones.

Junio

11. El 20 de junio de 2022 se realizó la “Exporienta Maestrías UNSIS – 2022”, de manera virtual, para dar a conocer las cuatro maestrías que se ofertan.

Agosto

12. El 24 de agosto de 2022 participamos en la “V Semana Binacional de Educación (SBE), en la Red consular de México en Estados Unidos y Canadá, bajo el lema “El camino para un mejor futuro”, presentando en modalidad virtual la oferta Educativa de las Universidades Estatales de Oaxaca, para el Desarrollo, en el consulado mexicano de Santa Ana, E.U.A.
13. El 25 de agosto de 2022, participación en la 5a Semana Binacional de Educación “El camino para un mejor futuro” presentando en modalidad virtual las “Universidades Estatales de Oaxaca, opciones educativas a distancia” en el consulado mexicano de San Antonio E.U.A.

f) Producción Científica

En el periodo comprendido de enero a septiembre de 2022 se tuvo producción en materia de libros, capítulos de libro, artículos y participación en el seminario institucional. A continuación se listan los diferentes productos:

LIBROS

Se publicaron cinco libros:



GOBIERNO DEL ESTADO
DE OAXACA

Oaxaca
JUNTOS CONSTRUIMOS EL CAMBIO



UNSI
Universidad de la
Sierra Sur

1. Mijangos-Martínez, T. de J. (Coord.). (2021). Filosofía y TIC Aspectos previos para el desarrollo de un curso en línea. Universidad de la Sierra Sur. ISBN: 978-607-95841-8-4. <http://suneo.mx/libros/Libro-2022-Filosofia&TIC.pdf>
2. Rivera-Rodríguez, R., Coria-Olguín, S. R., Elizarrarás-Rivas, J., Sánchez-Bandala, M. A. y Cruz-Meléndez, C. A. (2022). Implementación del expediente clínico electrónico en el IMSS: oportunidades y desafíos en el Estado de Oaxaca. Editorial Universitaria UANL. ISBN: 978-607-27-1392-5. <http://editorialuniversitaria.uanl.mx>.
3. Coria-Olguín, S. R., Cruz-Pérez, H. y Cruz-Meléndez, C. A. (2022). Sitios web municipales de México: Perspectiva interdisciplinaria de computación y administración pública. Editorial Universidad Autónoma de Aguascalientes. <https://doi.org/10.33064/UAA/978-607-8834-39-6>
4. Aguirre-Gordillo, R. y Mijangos-Martínez, T. de J. (Coords.) (2022). Cultura, tradición y vestigios de la Sierra Sur. Universidad de la Sierra Sur, México. ISBN impreso 978-607-95841-9-1; ISBN electrónico 978-607-99884-0-1. Libre acceso: <http://suneo.mx/libros/Libro-2022-Cultura-tradicion-y-vestigios-en-la-SS.pdf>
5. Díaz-González, H. H., López-García, A. C. y Escobedo-Portillo, A. (Coords.). (2022). La empresa en México. Nuevos horizontes de la competitividad. Ediciones del Lirio. ISBN 978-607-8837-45-8.

CAPÍTULOS DE LIBRO

Se publicaron veintiséis capítulos de libros:

1. Zamudio-Sosa, A., Cruz-Meléndez, C. A., Valencia-López, O. D. y Abeldaño-Zuñiga, R. A. (2022). Diferencias entre el discurso gubernamental y no gubernamental respecto a la política nacional de vacunación para covid-19 en México: un análisis de Twitter. En Comunicación Política, tecnologías y fact-checking. Tirant lo Blanch editorial. ISBN: 978-84-18970-46-7.
2. López-García, A. C., Matías-Monjaraz, J. B. y Valencia-López, O. D. (2021). Dinámicas productivas de las mujeres indígenas de San Agustín Loxicha. En Olivero-Guidobono, S. y Martínez-González, A. J. (Coords.), Identidades, Segregación, vulnerabilidad, ¿Hacia la construcción de sociedades inclusivas? Un reto Pluridisciplinar. Dykinson, Madrid. ISBN: 978-84-1377-566-1.
3. Manzano, F. A., Abeldaño-Zuñiga, R. A., & de Lima, G. N. (2022). Use of Biomass Fuels for Cooking and Improved Biomass Stoves in Mexico. In Leal-Filho, W., Guedes-Vidal, D., Pimenta-Dinis, M. A. y Cunha-Dias, R. (Eds.), Sustainable Policies and Practices in Energy, Environment and Health Research. World Sustainability Series (pp. 625–639). Springer. <https://doi.org/10.1007/978-3-030-86304-3>. ISBN: 978-3-030-86304-3.



4. Abeldaño-Zuñiga, R. A., de Lima, G. N., & Quiroga, D. E. (2022). Climate Change and Population Displacement in Africa. In C. Odimegwu & Y. Adewoyin (Eds.), *The Routledge Handbook of African Demography* (pp. 510–532). Routledge. <https://doi.org/10.4324/9780429287213-33> ISBN: 9780429508561.
5. Mijangos-Martínez, T. de J. (2021). ¿Filosofía y TIC? Filosofía en el siglo XXI. En Mijangos-Martínez, T. de J. (Coord.). *Filosofía y TIC Aspectos previos para el desarrollo de un curso en línea* (pp. 11-29). Universidad de la Sierra Sur. ISBN: 978-607-95841-8-4.
6. Cruz-Ahuactzi, J. y Pacheco-Antonio, E. de J. (2021). El camino estoico para un curso en línea. En Mijangos-Martínez, T. de J. (Coord.). *Filosofía y TIC Aspectos previos para el desarrollo de un curso en línea* (pp. 31-53). Universidad de la Sierra Sur. ISBN: 978-607-95841-8-4.
7. Benítez-Hernández, A. y Pacheco-Antonio, E. de J. (2021). El abc de las plataformas en línea. En Mijangos-Martínez, T. de J. (Coord.). *Filosofía y TIC Aspectos previos para el desarrollo de un curso en línea* (pp. 55-85). Universidad de la Sierra Sur. ISBN: 978-607-95841-8-4.
8. Barragán-López, A. D. y Cruz-Ahuactzi, J. (2021). La belleza de la página. En Mijangos-Martínez, T. de J. (Coord.). *Filosofía y TIC Aspectos previos para el desarrollo de un curso en línea* (pp. 87-107). Universidad de la Sierra Sur. ISBN: 978-607-95841-8-4.
9. Cruz-Ahuactzi, J., Gómez-Pérez, V. A. y Ruiz-Guerra, L. (2021). Dispositivos móviles, ¿los nuevos motores inmóviles?. En Mijangos-Martínez, T. de J. (Coord.). *Filosofía y TIC Aspectos previos para el desarrollo de un curso en línea* (pp. 109-133). Universidad de la Sierra Sur. ISBN: 978-607-95841-8-4.
10. Pérez-Meza, M. (2021). Agentes inteligentes. Una herramienta en la educación. En Mijangos-Martínez, T. de J. (Coord.). *Filosofía y TIC Aspectos previos para el desarrollo de un curso en línea* (pp. 135-146). Universidad de la Sierra Sur. ISBN: 978-607-95841-8-4.
11. Castro-Leal, E. M. (2021). Juegos y más juegos. En Mijangos-Martínez, T. de J. (Coord.). *Filosofía y TIC Aspectos previos para el desarrollo de un curso en línea* (pp. 147-168). Universidad de la Sierra Sur. ISBN: 978-607-95841-8-4.
12. García-Reyes, E. (2021). Escribe tu propio libro electrónico. En Mijangos-Martínez, T. de J. (Coord.). *Filosofía y TIC Aspectos previos para el desarrollo de un curso en línea* (pp. 169-206). Universidad de la Sierra Sur. ISBN: 978-607-95841-8-4.
13. Hernández-Barriga, J. J. (2021). Algunas consideraciones sobre el uso de los libros electrónicos. En Mijangos-Martínez, T. de J. (Coord.). *Filosofía y TIC Aspectos previos para el desarrollo de un curso en línea* (pp. 207-222). Universidad de la Sierra Sur. ISBN: 978-607-95841-8-4.



GOBIERNO DEL ESTADO
DE OAXACA



UNSI
Universidad de la
Sierra Sur

14. López-Toledo, S., Ortega-Ibarra, E. y Benavidez-Gonzalez, Y. A. (2021). Impacto del aislamiento debido a COVID-19 en los hábitos de sueño de la población adulta de Oaxaca, México. En Valdez-Zepeda, A. y Barragán-Bautista, E. (Coords.). Estilos de vida saludable y retos de la Salud Pública en la nueva normalidad. Universidad de Guadalajara. ISBN: 978-607-571-399-1.
15. Juárez-Chalini, S., Ramírez-Ospitia, G., Castro-Leal, E. & López-Toledo, S. (2022). Desarrollo del sistema de información georreferenciada para el estado de Oaxaca (SIGEO). En Barredo-Ibáñez, D., Puentes-Rivera, I. y Rúas-Araújo, J. (Eds.). Periodismo, comunicación y servicio público (pp. 295-313). Bogotá, Colombia. Tirant Lo Blanch. ISBN: 978-84-18970-44-3.
16. Martínez-Cruz, A. & Bravo-Salazar, R. (2022). Los desafíos a la paridad de género sustantiva en la LXIV Legislatura del Congreso del Estado de Oaxaca. En Hernández García, M. A. (Coord.). La paridad, una realidad aún por construir en los congresos locales de México (pp. 837-871). México, Instituto Nacional Electoral. ISBN impreso: 978-607-8790-87-6. ISBN electrónico: 978-607-8790-81-4. <https://www.ine.mx/wp-content/>
17. Rodríguez-Morales, R. I., Valencia-López, O. D. y Cruz-Melendez, C. (2022). Perspectiva ante Covid 19: Propuesta de estrategia universitaria para la educación digital. En O. Leyva (Ed.), Desafíos de la Gobernanza universitaria en tiempos de Covid-19 (1 ed., pp. 129-154). Tirant lo Blanch. ISBN: 978-84-19286-50-5.
18. Rentería-Gaeta, R. (2022). Desarrollo tecnológico y desigualdad social en México. En Edwin Aguirre Ramírez y Ramona Esmeralda Velázquez García (Coords.). Industria, innovación e infraestructura y ciudades y comunidades sostenibles. Objetivos de Desarrollo Sostenible: miradas desde lo local (1 ed., pp. 13-42). México. Universidad Autónoma de Ciudad Juárez. <https://elibros.uacj.mx/omp/index.php/publicaciones/catalog/view/211/188/1141-1>
19. Abeldaño-Zuñiga, R., Osorio-Guzmán, E., & González-Villoria, R. (2022). Gendered impacts of COVID-19 on people internally displaced due to disasters in Latin America and the Caribbean. In IOM (Ed.), The impacts of COVID-19 on migration and migrants form a gender perspective. IOM. ISBN 978-92-9268-284-2. <https://publications.iom.int/books/impacts-covid-19-migration-and-migrants-gender-perspective>
20. Bravo-Salazar, R. G. y Zepeda-García, E. (2022). La perspectiva decolonial del desarrollo y su relación con las culturas y educación en comunidades de la Sierra Sur oaxaqueña. En Aguirre-Gordillo, R. y Mijangos-Martínez, T. de J. (Coords.) Cultura, tradición y vestigios de la Sierra Sur (pp. 35-52). Universidad de la Sierra Sur, México. ISBN impreso 978-607-95841-9-1; ISBN electrónico



GOBIERNO DEL ESTADO
DE OAXACA

Oaxaca
JUNTOS CONSTRUIMOS EL CAMBIO



UNSI
Universidad de la
Sierra Sur

- 978-607-99884-0-1. Libre acceso: <http://suneo.mx/libros/Libro-2022-Cultura-tradicion-y-vestigios-en-la-SS.pdf>
21. López-García, A. C., Osorio-Alvarado, F. (2022). Public policies and women's empowerment in three indigenous communities of Oaxaca, Mexico. En Martín-López, M. Á. (Coord.) (2022). Desafíos, necesidades y oportunidades para el mundo rural. La llamada a la aplicación de los derechos de los campesinos y otras personas que trabajan en el ámbito rural (pp. 704-735). Editorial Dykinson. S.L.
 22. Inzunza-Acosta, R., Castro-Leal, E. M. y Santiago-Sarmiento, V. (2022). La sobrevivencia y la mortandad de las empresas mexicanas: Efectos de la pandemia COVID-19. En Espinosa-Espíndola, M. T. (Coord.), La Gran Reconstrucción de Empresa y Sociedad (pp. 95-114). Primera Edición. Universidad Tecnológica de la Mixteca. ISBN: 978-607-99777-2-6.
 23. Nicolás-Osorio, A. Y., Sánchez-Bandala, M. A., Ávila-Flores, O., & Abeldaño Zúñiga, R. A. (2022). Mapas de riesgo de desastres en Oaxaca: herramienta para la gestión del riesgo y el desarrollo de ambientes saludables. En Aké-Canul, D. F., Cohuo-Cob, S. M., Morales-Rojas, M. E. & Balam-Gómez, M. Promoción de la salud: experiencias de investigación para el bienestar colectivo (pp. 131-140). Universidad Autónoma de Yucatán. ISBN: 978-607-437-610-4.
 24. Ramírez-Rodríguez, J. A. y López-Toledo, S. (2022). Enseñanza universitaria en la Sierra Sur de Oaxaca, México, durante la pandemia SARS-COV-2. En Ponce-Meza, R. M. (Coord.). Proyectos de Investigación e Innovación de los Cuerpos Académicos durante la post pandemia por COVID-19 (pp. 8-16). Centro de Investigación, Innovación en Educación Superior, las Profesiones y el Talento. ISBN: 978-607-8464-31-9.
 25. Pedro-Valencia, G. y López-García, A. C. (2022). Competitividad en microempresas rurales en Santa María Tonameca, Oaxaca. En Díaz-González, H. H., López-García, A. C. y Escobedo-Portillo, A. (Coords.). La empresa en México. Nuevos horizontes de la competitividad (pp. 239-260). Ediciones del Lirio. ISBN 978-607-8837-45-8.
 26. Fernández-Tapia, J. (2022). ¿Democracia en municipios de sistemas normativos internos? Aproximaciones en el caso del estado de Oaxaca, México. En González-Valecillos, Y. del C. y Luque-Brazán, J. C. (Comps.), Ciudadanías y procesos subnacionales en América Latina (pp. 199-226), Editorial Feduez. ISBN: 978-980-248-285-6.

ARTÍCULOS

Se publicaron treinta y ocho artículos:

1. López-García, A., Ramírez-Urquidy, M., y López-García, A. C. (2022). El financiamiento como estrategia de desarrollo en microempresas artesanales de



- San Bartolo Coyotepec, Oaxaca, México. *Economía Sociedad y Desarrollo*. 22(68), 23-56. <http://dx.doi.org/10.22136/est20221723> ISSN electrónico: 2448-6183.
2. Aragón-Cruz, A. & Bravo-Salazar, R. (2021). El impacto del régimen de propiedad privada y comunal para la gestión hídrica: un análisis comparativo. *Revista IGLOM Investigaciones en Gobiernos Locales, IGLOM*, núm. 1, octubre 2021. Págs. 72 – 85.
 3. Orellana-Centeno, J. E. y Guerrero-Sotelo, R. N. (2022). La variante SARS-CoV-2 ómicron. *Rev ADM*; 79(1): 28-31. <https://dx.doi.org/10.35366/103815>
 4. Orellana-Centeno, J. E. (2022). Capacidad antimicrobiana de propoleo en terapia pulpar. *Rev Fac. Odont.*; 32(1): 11-19.
 5. Cabrera-Pivaral, C. E., Rincón-Sánchez, A. R., Dávalos-Rodríguez, N. O., Ramírez-García, S. A. (2022). Síndrome de Parsonage-Turner asociado a Covid-19: A propósito de 2 casos familiares. *Neurología*. DOI: 10.1016/j.nrl.2022.01.006.
 6. Ramírez-García, S. A., Sánchez-Corona, J., Volpini-Bertran, V., Moran-Moguel, M. C., Gutiérrez-Rubio, S. A., Castañeda-Cisneros, G., Jiménez-Gil, J. y García-Cruz, D. (2022). Caso femenino de Ataxia espinocerebelosa tipo 10 con conducta suicida y endocrinopatías asociadas a la expansión masiva (attct)n del gen atxn10. *Actas Esp Psiquiatr*, 50(1). 58-62.
 7. Vásquez-Ramos, M., Soto-Hernández, D. y Rentería-Gaeta, R. (2022). Acción pública y telefonía comunitaria para la inclusión digital de comunidades rurales indígenas: el caso de San Pedro el Alto, Zimatlán, Oaxaca. *Paakat: Revista de Tecnología y Sociedad*. 12(22), 1-25. e-ISSN: 2007-3607. Disponible en <http://www.udgvirtual.udg.mx/paakat/index.php/paakat/article/view/674/pdf>
 8. Santos-Pinacho, M. C., Rentería-Gaeta, R. y García-García, L. M. (2022). La Política Nacional de Datos Abiertos como instrumento para la consolidación de un Gobierno Abierto en México. *Revista Encrucijada*, Enero-Abril(40), 34-57. DOI: <http://dx.doi.org/10.22201/fcpys.20071949e.2022.40.81278>.
 9. Ruiz-Martínez, E. y Rebolledo-López, D. C. (2022). Gestión ambiental municipal con enfoque de subcuencas: Miahuatlán de Porfirio Díaz, Oaxaca, México. *Ciencia Latina Revista Multidisciplinar*, 6(2), 300-333. ISN 2707-2207 / ISSN 2707-2215 (en línea). https://doi.org/10.37811/cl_rcm.v6i2.1886
 10. Rebolledo-López, D. C. y Lores-Ochoa, D. C. (2021). Evaluación espaciotemporal de la cobertura vegetal del parque nacional Henri Pittier, Venezuela. *GeoFocus Revista Internacional de Ciencia y Tecnología de la Información Geográfica (Artículos)*, 28, 25–58. <http://dx.doi.org/10.21138/GF.742>
 11. Montes de Oca-Aguilar, A. C., González-Martínez, A., Chan-González, R., Ibarra-López, P., Smith-Ávila, S., Córdoba-Aguilar, A. y Ibarra-Cerdeña, C. N. (2022). Signs of Urban Evolution? Morpho-Functional Traits Co-variation Along a Nature-Urban Gradient in a Chagas Disease Vector. *Frontiers in Ecology and*



GOBIERNO DEL ESTADO
DE OAXACA

Oaxaca
JUNTOS CONSTRUIMOS EL CAMBIO



UNSI
Universidad de la
Sierra Sur

- Evolution. Volumen 10. ISSN=2296-701X. DOI=10.3389/fevo.2022.805040. URL=https://www.frontiersin.org/article/10.3389/fevo.2022.805040
12. Aragón-Cruz, A., López-Hernández, J. R. y Ávila-Flores, O. (2022). Agua subterránea en Norteamérica, un caso de estudio: Riesgo de contaminación y uso de los manantiales en San Simón Almolongas, Oaxaca, México. *Revista Norteamérica*, año 17, número 1, enero-junio.
 13. Moyado-Flores, S. (2022). Estado Abierto en México y uso de sistemas tecnológicos para la lucha contra la corrupción. *Revista Derecho del Estado*, 52(abr. 2022), 135–174. DOI:https://doi.org/10.18601/01229893.n52.05.
 14. Pedro-Valencia, G., López-García, A., Rodiles-Hernández, S. y Camacho-Vera, J. (2022). Incidencia de las políticas públicas en la reconfiguración del sector agrario en México. *SUMMA. Revista disciplinaria en ciencias económicas y sociales*. 4(1), 1-20. https://doi.org/10.47666/summa.4.1.14
 15. Cruz-Meléndez, C. (2022). Reflexión sobre las políticas contra la brecha digital y la adquisición de habilidades digitales en México. *México Transparente. Revista Del Sistema Nacional de Transparencia*, 3, 85–88.
 16. Cruz-Meléndez, C. y Aguillón-Chávez, J. (2022). Las herramientas de política pública para el control de la pandemia. Una reflexión desde los sistemas normativos indígenas en Oaxaca. *Opera*, 31, 23-46.
 17. El Tantawi, M., Folayan, M. O., Aly, N. M., Brown, B., Ezechi, O. C., Uzochukwu, B., Khader, Y., Al-Batayneh, O. B., Al-Khanati, N. M., Attia, D. Y., Ellakany, P., Rashwan, M., Shamala, A., Abeldaño Zuñiga, R. A., & Nguyen, A. L. (2022). COVID-19, economic problems, and family relationships in eight Middle East and North African countries. *Family Relations*, 19(February), 1–11. https://doi.org/10.1111/fare.12691
 18. Nzimande, N. P., El Tantawi, M., Abeldaño Zuñiga, R. A., Opoku-Sarkodie, R., Brown, B., Ezechi, O. C., Uzochukwu, B. S. C., Ellakany, P., Aly, N. M., Nguyen, A. L., & Folayan, M. O. (2022). Sex differences in the experience of COVID-19 post-traumatic stress symptoms by adults in South Africa. *BMC Psychiatry*, 22(1), 1–8. https://doi.org/10.1186/s12888-022-03883-6
 19. Coyotl-Pérez, W. A., Rubio-Rosas, E., Morales-Rabanales, Q. N., Ramírez-García, S. A., Pacheco-Hernández, Y., Pérez-España, V. H., Romero-Arenas, O, Villa-Ruano, N. (2022). Improving the Shelf Life of Avocado Fruit against *Clonostachys rosea* with Chitosan Hybrid Films Containing Thyme Essential Oil. *Polymers*, 14(10), 2050. ISSN: 2073-4360. doi: 10.3390/polym14102050.
 20. Montaña-Montejano, C. B., García-Cruz, D., Sánchez-Corona, J., Ortega, H. V., Ramírez-García, S. A. (2022). Alta frecuencia del alelo ancestral del polimorfismo SNV rs11212617 del gen ATM en población mestiza mexicana del Noroccidente. *Cir Cir*, 90(2), 278-281. ISSN:0009-7411. doi: 10.24875/CIRU.21000561.



GOBIERNO DEL ESTADO
DE OAXACA



UNSI
Universidad de la
Sierra Sur

21. Montaña-Montejano, C. B., García-Cruz, D., Domínguez-Rodas, J., Domínguez-Cabrera, J. A, Ruiz, E., López-Toledo, S., Ramírez-García, S. A. (2022). VNTR of the ATXN2 gene as a biomarker of thrombophlebitis in patients with type 2 diabetes and COVID-19. *Cir Cir*, 90(3), 427-428. doi: 10.24875/CIRU.21000595. ISSN: 0009-7411.
22. Ramírez-García, S. A. (2022). Enantema palatofaríngeo en las variantes genéticas de la COVID-19 y su sensibilidad. *Cir Cir*, 90(3), 429-430. ISSN: 0009-7411. doi: 10.24875/CIRU.21000769.
23. Ortega-Ibarra, E., López-Cruz, E., Ortega-Ibarra, I., Valencia-Santiago, C. y López-Toledo, S. (2022). Génesis de una sindemia, obesidad en mexicanos y la COVID-19. *Salud y Educación*, 10(20), 42-50. ISSN: 2007-4573.
24. Ramírez-Díaz, J. J., Ramírez-Díaz, M. P., Montes de Oca-Juárez, O. y Luna-Hernández, J. F. (2022). Obesidad como factor asociado a la osteoartritis: una revisión bibliográfica. *REDNUTRICIÓN*, 13(1), 928-934. ISSN: 2395-8367.
25. Luna-Hernández, J. F., Marín-Velázquez, J., Montes de Oca-Juárez, O. y Ramírez-Díaz, M. P. (2022). Predictores antropométricos asociados a hiperglucemia en mujeres adultas zapotecas del Istmo de Tehuantepec, Oaxaca. *Rev Esp Nutr Comunitaria*, 28(1).
26. Ramírez-Zamora, J. D., Domínguez-Ramírez, O. A., Sepúlveda-Cervantes, G., Ramos-Velasco, L. E., & Jarillo Silva, A. (2022). Interfaz háptica adaptable para neurorrehabilitación y fisioterapia asistida en miembro superior. *Pädi Boletín Científico De Ciencias Básicas E Ingenierías Del ICBI*, 10(Especial3), 30-39. <https://doi.org/10.29057/icbi.v10iEspecial3.8936>
27. Jarillo-Silva, A., Santiago-Martínez, L. F., Gómez-Pérez, V. A., & Hernández-Miguel, I. U. (2022). Desarrollo de un sistema de información para la adquisición y visualización de señales bioeléctricas. *Revista Internacional de Investigación e Innovación Tecnológica*, 10(58), 37-53.
28. Cruz-Meléndez, C. y Valencia-López O. D. (2022). La transparencia activa durante la pandemia de Covid-19. Una exploración en los gobiernos subnacionales de México. *Revista Española de la Transparencia RET*, 30(15), 205-237. <https://doi.org/10.51915/ret.205>
29. Cruz-Meléndez, C.A. (2022). Habilidades digitales como factor de éxito para el ejercicio del voto electrónico no presencial. *Revista Legislativa CESOP*, julio-2022(5), 57-61. https://www.congresoaxaca.gob.mx/docs65.congresoaxaca.gob.mx/centros_estudios/CESOP/revistaCESOP/Revista_5TAED.pdf
30. Cruz-Meléndez, C. A. (2022). Voto informado en la época de las TIC y las Noticias Falsas. Segundo Cuaderno Cívico Digital del Instituto Estatal Electoral y de Participación Ciudadana de Oaxaca (IEEPCO), agosto-



- 2022(2).<https://www.ieepco.org.mx/archivos/documentos/2022/CuadernoCivico/CuadernoCivicoDigitalSegundaEdicion.pdf>
31. Bastida-Pérez, A., Rebolledo-López, D. C. y Castro-Leal, E. M. (2022). Expansión urbana del centro urbano de Miahuatlán de Porfirio Díaz-Oaxaca, periodo 2000 a 2020. *South Florida Journal of Development*, 3(4), 5434-5443. DOI: 10.46932/sfjdv3n4-107
 32. Pérez-Vázquez, M.A.K.; Rivera, A.; Pacheco-Hernández, Y.; Ramírez-García, S.A.; Landeta-Cortés, G.; Villa-Ruano, N. (2022). Volatiles of *Zanthoxylum limoncello* as Antifungal Agents against the Postharvest Rot of Manzano Pepper Triggered by *Fusarium temperatum*. *Orticulturae*, 2022, 8, 700. <https://doi.org/10.3390/orticulturae8080700>
 33. Coyotl-Pérez, W. A., Morales-Rabanales, Q. N., Lozoya-Gloria, E., Becerra-Martínez, E., Ramírez-García, S. A., Mosso-González, C., & Villa-Ruano, N. (2022). Fungistatic Films Containing Cinnamon Essential Oil: New Coatings to Preserve the Nutraceutical Content of Avocado Fruit against Fusariosis. *Chemistry & biodiversity*, 19(8), e202200441. <https://doi.org/10.1002/cbdv.202200441>
 34. Folayan, M. O., Zúniga, R. A. A., Ezechi, O. C., Brown, B., Nguyen, A. L., Aly, N. M., Ellakany, P., Idigbe, I. E., Khan, A. T., Lawal, F. B., Jafer, M., Gaffar, B., Popoola, B. O., Quadri, M. F. A., Virtanen, J. I., Lusher, J., & El Tantawi, M. (2022). Associations between Emotional Distress, Sleep Changes, Decreased Tooth Brushing Frequency, Self-Reported Oral Ulcers and SARS-Cov-2 Infection during the First Wave of the COVID-19 Pandemic: A Global Survey. *International Journal of Environmental Research and Public Health*, 19(18), 11550. <https://doi.org/10.3390/ijerph191811550>
 35. Orellana-Centeno, J. E., Guerrero-Sotelo, R. N., Vásquez-Morales, R. y Ruíz-Martínez, C. L. (2022). Anatomía de la dentición temporal. *Rev. Latinoamericana de Ortodoncia y Odontopediatría*, 22(41), 1-8. ISSN: 1317-5823. <https://www.ortodoncia.ws/publicaciones/2022/art-41/>
 36. Orellana-Centeno, J. E., Guerrero-Sotelo, R. N. y Orofino, P. (2022). Prevención cuaternaria desde la visión odontológica, *Rev. ADM*, 79(3), 160-164. ISSN: 0001-0944. Doi: <https://dx.doi.org/10.35366/105830>.
 37. Guerrero-Sotelo, R. N., Orellana-Centeno, J. E. (2022). Problemas epistemológicos de la Bioética en contextos pluriculturales y su relación con los derechos humanos. *Bio papers*, 1(2), e3928. E-ISSN: 2805-8267. Doi: <https://doi.org/10.1827/bp.v1i2.3928>
 38. Fernández-Tapia, J. (2022). La ciudadanía, educación y migración internacional: el caso de México, 2007-2020. *Magis, Revista Internacional de Investigación en Educación*, 15, 1-32. ISSN 2027-1182. DOI: <https://doi.org/10.11144/Javeriana.m15.cemi>



Gobierno del Estado
de Oaxaca

Oaxaca
JUNTOS CONSTRUIMOS EL CAMBIO



UN SIS
Universidad de la
Sierra Sur

SEMINARIO INSTITUCIONAL

Se llevaron a cabo veintidós participaciones en el seminario institucional:

- “Conocimiento en el uso de plantas medicinales utilizadas en enfermedades bucodentales en el estado de Oaxaca”, presentado por el M.S.P. José Eduardo Orellana Centeno.
- “Resistencia bacteriana una perspectiva desde “Una Salud” en el laboratorio de Salud Pública de la Universidad de la Sierra Sur”, presentado por la Dra. Ruth Ana María González Villoria.
- “Los Municipios Oaxaqueños frente al Covid-19: El caso de Santa Catarina Cuixtla, una revisión desde el Enfoque de Gestión de Crisis”, presentado por el M.P.E.M. Emanuel Lorenzo Ramírez Arellanes.
- “Base de Datos Covid-19 del Gobierno Mexicano: Exploración y Potencial para su análisis y modelación”, presentado por el Dr. Sergio Rafael Coria Olguín.
- “La sexualidad en la formación académica de Enfermería”, presentado por la M.A.S. Ana Carla Reyes Soriano.
- “Problemas epistemológicos de la Bioética en contextos pluriculturales y su relación con los derechos humanos”, presentado por la Dra. Roxana Nayeli Guerrero Sotelo.
- “Crisis alimentaria y cambio tecnológico ¿otro campo es posible?”, presentado por el Dr. Joaquín Huitzilihuitl Camacho Vera.
- “Evaluación de la experiencia de usuario mediante la detección de estados cognitivos y seguimiento ocular, presentado por el Dr. Alejandro Jarillo Silva.
- “[In]seguridad alimentaria en hogares mexicanos. ¿Qué nos deja la pandemia por COVID-19?”, presentado por el Dr. Roberto Ariel Abeldaño Zúñiga.
- Conservación anatómica mediante la técnica de “Cadáver blando” Thiel Sox Fix”, presentado por la Méd. Michelle Jarquín Pacheco.
- “La ciudadanía, educación y migración internacional: el caso de México, 2007-2020”, presentado por el Dr. Joselito Fernández Tapia.
- “Desarrollo de una aplicación móvil para la asignatura de “enfermería médico-quirúrgica” en la licenciatura en enfermería”, presentado por el Dr. Arturo Benítez Hernández.
- “Remoción del plaguicida metilparatión en un suelo agrícola”, presentado por la Dra. Claudia Chávez López.
- “Alteraciones del desarrollo neurológico en productos con infección gestacional por virus Zika”, presentado por la Méd. Adriana Matías González.
- “Registro y seguimiento en la variación de precios de los productos de consumo básico entre el 2018-2022, en Miahuatlán de Porfirio Díaz, ante un contexto global previo al surgimiento de las CBDC”, presentado por el Dr. Oscar David Valencia López.



GOBIERNO DEL ESTADO
DE OAXACA

Oaxaca
JUNTOS CONSTRUIMOS EL CAMBIO



UNSI
Universidad de la
Sierra Sur

- “Los Sistemas Normativos Indígenas (SNI) en Michoacán y en Oaxaca: estudio comparativo”, presentado por el Dr. Guadalupe Gabriel Durán Férman.
- “El juego del NIM-O-DO”, presentado por el M.C.M. Jesús Pacheco Mendoza.
- “Relación entre los estilos de vida y el nivel de desempeño de las funciones ejecutivas en adultos jóvenes de una Universidad Pública de Oaxaca, México”, presentado por el M.C.S. Olaf Montes de Oca Juárez.
- “Percepción de la calidad en la atención médica a los adultos con discapacidad visual y/o auditiva atendidos en Oaxaca de Juárez”, presentado por la M.T.F. Laura Gabriela López Álvarez.
- “La planeación estratégica para prevenir y sancionar la Ciberdelincuencia utilizada en contra de la adolescencia y juventud”, presentado por el M.G.P. Daniel Robles Torres.
- “Diseño y desarrollo de un prototipo de una aplicación para gobierno móvil”, presentado por la Dra. Aidee Cruz Barragán.
- “Evaluación de la Armonización Contable 4º Período 2019. SUNE0”, presentado por la M.A. Epifania Sánchez Hernández.

g) Proyectos de Investigación

Con corte al 30 de septiembre de 2022 se tienen vigentes los siguientes proyectos de investigación:

- Diagnóstico de bienes y servicios ambientales de ecosistemas de las subcuencas que conforman el municipio de Miahuatlán de Porfirio Díaz, Oaxaca. IEM-lpyGS-001-27/02/2017.
- Uso de las TIC para el análisis de las macro regiones de México, mediante el contraste de indicadores para fomentar el desarrollo de la sociedad en Oaxaca. IEM-01-07/02/2018.
- Análisis de sistemas complejos en la planeación de estrategias para el desarrollo: el caso del sistema mezcal en el distrito de Miahuatlán, Oaxaca. IEM-IN-08-20/02/2018.
- Determinantes de las trampas de pobreza en Microempresas mexicanas: perspectivas desde la teoría de la elección del empresario. IEM-02-05/02/2019.
- Inclusión digital como instrumento de transformación y desarrollo en el estado de Oaxaca. IEM- CA- PRO-15-14/05/2019.
- Gobernanza ambiental municipal en el estado de Oaxaca: en el marco del cumplimiento de la Agenda 2030 de los Objetivos de Desarrollo Sostenible. IEM-PRO-IN-32-19/08/2019.
- Burnout académico y rendimiento escolar en estudiantes universitarios. IISSP/ECA/03/2016.



GOBIERNO DEL ESTADO
DE OAXACA

Oaxaca
JUNTOS CONSTRUIMOS EL CAMBIO



UNSI
Universidad de la
Sierra Sur

- Uso de simuladores como recurso didáctico en la formación de profesionales de enfermería. IISSP/PSP/03/2017.
- Estudio microbiológico y social de la presencia de bacterias del grupo ESKAPE en muestras obtenidas de la comunidad en Miahuatlán de Porfirio Díaz, Oaxaca. IISSP/SSA/03/2017.
- Determinación social de las trayectorias de atención de niños con cáncer en Oaxaca, México. IISSP/SSA/04/2017.
- El significado emocional del vestido para mujeres mayores oaxaqueñas. IISSP/EHPSE/03/10062019.
- Propuesta para la elaboración del Manual de Derecho Médico – Sanitario para profesionales de la salud. IISSP/SC/04/01072019.
- Obtención de teobromina de la cáscara de cacao oaxaqueño y su sinergia con Spirulina para combatir especies reactivas del oxígeno. INUT/INUT/03/260620.
- Estado nutricional, seguridad alimentaria y salud emocional en la población oaxaqueña durante el confinamiento debido al virus SARS-CoV-2. INUT/INUT/01/060520.
- Relación entre los estilos de vida y el nivel de desempeño de las funciones ejecutivas en adultos jóvenes de una universidad pública de Oaxaca, México. INUT/SPN/02/270520.
- Riesgos por ingesta hídrica y sus representaciones sociales en población adulta del centro urbano de Miahuatlán de Porfirio Díaz, Oaxaca. INUT/SC/04/290620.
- Análisis económico, social y ambiental del ecoturismo ¿Contribución al desarrollo sustentable en San José del Pacífico, Oaxaca? IEM-CA-PRO-16-28/05/2020.
- Estructuras Algebraicas en Matroides. IINFO0029.
- Epidemiología molecular del consumo de drogas y co-morbilidades en población Mexicana, así como sus repercusiones en el marco jurídico. INUT/BMBCS/05/250920
- Distribución de prevalencia de enfermedad de Chagas en el estado de Oaxaca y riesgo de exposición a Trypanosoma cruzi de la comunidad de la Universidad de la Sierra Sur. IISSP/SCA/04/251120.
- Biodatos de salud pública en México: una propuesta axiomática transdisciplinaria. IISSP/ITS/03/010720.
- Estado nutricional, consumo alimentario e ingesta nutricional en casos confirmados y recuperados por SARS-Cov-2 en el estado de Oaxaca, México. INUT/NC/2021/01/270821.
- Identificación taxonómica y molecular de las especies alergénicas de la familia Poaceae en la región de Miahuatlán de Porfirio Díaz, Oaxaca. IISSP/SCA/01/081021.



GOBIERNO DEL ESTADO
DE OAXACA

Oaxaca
JUNTOS CONSTRUIMOS EL CAMBIO



UN SIS
Universidad de la
Sierra Sur

- Exploración y descripción de los sitios web municipales de México en 2021 con perspectiva interdisciplinaria de computación y ciencias sociales. IINFO.PROY.IND.No.001/2021.
- Conocimientos, actitudes y prácticas relacionadas con la salud oral en estudiantes de odontología de la UNSIS. IISSP/ITS/02/221121.
- El liderazgo de los municipios oaxaqueños frente al COVID-19. Un análisis desde el enfoque de gestión de crisis. IEM.PROY.IND.001/2021.
- Concentración de flúor en agua embotellada de consumo en la población de Miahuatlán de Porfirio Díaz, Oaxaca. IISSP/ITS/01/280322.
- La planeación estratégica para prevenir y sancionar la Ciberdelincuencia utilizada en contra de la adolescencia y juventud. IEM.PROY.IND.001/2022.
- Gobierno electrónico para el gobierno abierto en Oaxaca. Transparencia, rendición de cuentas y acceso a la información como mecanismos para el fortalecimiento de la democracia, la ciudadanía y la gobernanza. IEM.PROY.IND.002/2022.
- Evaluación de la Experiencia de Usuario mediante la detección de estados cognitivos y seguimiento ocular. IINFO.PROY.IND.No.001/2022.
- Dinámicas productivas locales y soberanía alimentaria con enfoque territorial de los municipios de la Sierra Sur de Oaxaca. IEM.PROY.CA.003/2022.

h) Organización de eventos de Investigación y Difusión

Durante el periodo de enero a septiembre se realizaron los siguientes eventos de investigación y difusión:

- Los días 14 y 15 de febrero de 2022, se llevó a cabo en las instalaciones de la Universidad de la Sierra Sur el XIX Seminario de Investigación de la División de Estudios de Postgrado. Esta actividad se realiza al término de cada semestre, como una estrategia para dar seguimiento a los procesos de investigación de los estudiantes de Posgrado, por parte de los profesores-investigadores. En este espacio se exponen los avances de investigación, así como información y conocimientos teóricos y metodológicos sobre distintos temas de tesis que se desarrollan en los programas de Posgrado. En esta ocasión 15 estudiantes de los tres programas de Maestría que se imparten en la UNSIS presentaron los avances en sus investigaciones.
- El 08 de marzo de 2022, la Universidad de la Sierra Sur participó en el Panel “El Papel de la Ciencia y la Tecnología frente al Covid, una plática entre investigadoras del SUNE0”, el cual fue difundido en redes sociales. Este evento lo coordinó el Sistema de Universidades Estatales de Oaxaca (SUNE0).
- El 25 de marzo de 2022 se realizó la presentación del libro “Filosofía y TIC. Aspectos previos para el desarrollo de un curso en línea”, para dar a conocer el trabajo realizado por varios académicos de la Universidad de la Sierra Sur en el



GOBIERNO DEL ESTADO
DE OAXACA

Oaxaca
JUNTOS CONSTRUIMOS EL CAMBIO



UN SIS
Universidad de la
Sierra Sur

que se enriquece la visión hacia el aprendizaje, uso y consecuencias de las TIC, al mismo tiempo que se invita a crear cursos en línea que respondan a las necesidades de los usuarios. El evento se realizó en el paráninfo de la UNSIS y se difundió por redes sociales.

- El 30 junio y 01 de julio de 2022, se llevó a cabo en las instalaciones de la Universidad de la Sierra Sur el XX Seminario de Investigación de la División de Estudios de Postgrado. Esta actividad se realiza al finalizar cada semestre, como una estrategia para dar seguimiento a los procesos de investigación de los estudiantes de Posgrado, por parte de los profesores-investigadores. En este espacio se expusieron los avances de investigación sobre distintos temas de tesis que están desarrollando los alumnos de las tres Maestría que se imparten en la UNSIS.

i) Eventos de Difusión de la Cultura

De enero a septiembre de 2022 se realizó el siguiente evento para difusión de la Cultura:

- El 20 de septiembre de 2022 se estrenó en la plataforma de YouTube la conferencia “Entomofagia”, impartida por la Mtra. Andrea Itayetzzi Ortiz García, profesora investigadora en la Universidad de la Sierra Sur, en la serie “Cultura” del SUNEО. El video se puede ver en el siguiente enlace: <https://www.youtube.com/watch?v=eNpXqOGb9q0&t=472s>.

j) Eventos Académicos

- El 28 de marzo de 2022, como parte de la formación académica de los estudiantes de la Licenciatura en Administración Municipal se llevó a cabo la representación de una sesión solemne de cabildo para la instalación del Honorable Ayuntamiento 2022-2024 en el Centro de Desarrollo Multidisciplinario de nuestra Institución. Esta actividad permite a los futuros municipalistas practicar el protocolo formal de toma de protesta de la autoridad municipal y la asignación de comisiones dentro del ayuntamiento.
- Como parte de las actividades para la formación académica de los estudiantes, en la Licenciatura en Administración Pública se realizan Mesas de Debate como una dinámica de grupo en la cual se abordan temas de análisis político, democracia participativa, revocación de mandato, problemas públicos, entre otros, como la realizada el 28 de marzo de 2022. El objetivo de esta actividad es dar a conocer a un auditorio los puntos de vista divergentes o contradictorios de los expositores sobre determinado tema de interés público, y al mismo tiempo la actividad ayuda al estudiante a potenciar las habilidades comunicativas, de búsqueda de información y de toma de decisiones.



GOBIERNO DEL ESTADO
DE OAXACA



UNSI
Universidad de la
Sierra Sur

- Como parte de las actividades formativas de la materia de Planeación Estratégica Municipal, el 29 de abril, los alumnos de sexto semestre de la Licenciatura en Administración Municipal organizaron y llevaron a cabo el "Taller de Planeación Participativa: Eje Personas (Desarrollo Social y Humano)" cuyo producto final será un Plan Municipal de Desarrollo. Este taller se realizó en el Centro Multidisciplinario de nuestra casa de estudios.
- Para atender la necesidad de generar proyectos innovadores de Gestión Pública de nivel municipal, el 09 de junio de 2022, los alumnos del grupo 805 de la Licenciatura en Administración Pública realizaron un ejercicio en el que se presentaron los trabajos desarrollados en la materia de Taller de Experiencias Innovadoras de Gestión Pública. Los proyectos buscan mejorar la gestión de servicios municipales en los que se propusieron trabajos como: la instalación de un sistema de videovigilancia y control para la seguridad pública, el pago del predial a través de una aplicación móvil, talleres orientados al rescate de la cultura y la construcción de un rastro municipal. La presentación de las iniciativas se llevó a cabo a través de ejercicios de sesión de cabildo donde los alumnos representaron el cabildo de Miahuatlán de Porfirio Díaz y discutieron las ventajas y desventajas de cada iniciativa para poder así aprobarla o rechazarla.
- El lunes 20 de junio de 2022 se llevó a cabo la presentación de trabajos finales de las materias de Introducción al Derecho de los grupos 204 A y 204 B y, de la asignatura de Derecho Laboral del grupo 404, impartidas por el Dr. Melecio Honorio Juárez Pérez adscrito a la Licenciatura en Ciencias Empresariales. En el evento se realizaron presentaciones que permitieron el análisis y reflexión en materia de derecho desde el punto de vista académico, regional, nacional e internacional.
- El miércoles 22 de junio de 2022, en el Centro de Tecnologías de la Información (CETI) de la Universidad de la Sierra Sur, se llevó a cabo la Presentación de trabajos finales de los alumnos de la Licenciatura en Informática. Durante este evento se presentaron diversos proyectos que los estudiantes han desarrollado: en el caso de los alumnos de décimo semestre hicieron la presentación de proyectos de investigación y los semestres de segundo a octavo realizaron la exposición de trabajos finales que han sido desarrollados en diferentes materias durante el semestre.
- El martes 21 de junio se realizó la presentación de trabajos finales de la asignatura de Fundamentos de la Mercadotecnia, en la que alumnos del grupo 404 de la Licenciatura en Ciencias Empresariales expusieron cinco planes de marketing ante un jurado calificador. Posteriormente, se culminó con una feria de stands en la que los alumnos mostraron su creatividad para generar



GOBIERNO DEL ESTADO
DE OAXACA

Oaxaca
JUNTOS CONSTRUIMOS EL CAMBIO



UN SIS
Universidad de la
Sierra Sur

propuestas de valor en los productos para distintos mercados. La coordinación del evento estuvo a cargo del Mtro. Marco Antonio Santos Martínez.

k) Revista “Salud y Administración”

A partir del año 2014, la UNSIS publica cuatrimestralmente la Revista “Salud y Administración”, en la cual se difunden los aportes de las ciencias de la salud, de la administración, así como de otras áreas relacionadas, desde las perspectivas de la investigación básica, la investigación aplicada, el desarrollo tecnológico y la innovación. ISSN en papel: 2007-7971, e ISSN electrónico: 2448-6159. Durante el periodo de enero a septiembre de 2022 se publicó el Volumen 9, Número 25.

l) Proyectos de Promoción del Desarrollo

- Del 31 de Enero al 04 de Febrero se realizó el Curso–Taller del Proceso enfermero en el cuidado del adulto mayor y en los Programas Nacionales de Salud a la comunidad. La capacitación se impartió a docentes del área de enfermería del Colegio de Estudios Científicos y Tecnológicos del Estado de Oaxaca, con el objetivo de facilitar al docente las herramientas que le permitan generar estrategias para expandir sus conocimientos y habilidades en la atención del proceso enseñanza-aprendizaje con los estudiantes.
- El jueves 22 de abril del año en curso, Profesores-Investigadores del área de la Salud participaron, como apoyo, en la Jornada de Vacunación realizada en las instalaciones de la Universidad, donde se vacunaron a alumnos y trabajadores de esta casa de estudios con la dosis de refuerzo de la vacuna AstraZeneca con número de Lote: 210609. La actividad estuvo coordinada por personal del personal del Instituto de Seguridad y Servicios Sociales de los Trabajadores del Estado (ISSSTE).
- Los días 10 y 11 de Agosto del presente año, se realizó la Segunda Jornada de Divulgación: Estudios para el Desarrollo, mediante la colaboración del Gobierno del Estado de Oaxaca, a través de la Coordinación General del COPLADE y el Sistema de Universidades Estatales de Oaxaca (SUNEO) a través de la Universidad de la Sierra Sur (UN SIS). El objetivo de esta Jornada virtual fue dar a conocer los resultados de investigación de estudios para el desarrollo realizados por profesores investigadores de la UNSIS, para integrarlos en la perspectiva de los servidores públicos encargados de la planeación en el Estado de Oaxaca. Esta Jornada se llevó a cabo mediante dos mesas temáticas: Estudios prospectivos y Métodos y herramientas de planeación, en las que los expositores fueron Profesores- Investigadores de la UNSIS especialistas en el tema, mientras que los moderadores fueron servidores públicos de la Coordinación General del COPLADE.



GOBIERNO DEL ESTADO
DE OAXACA

Oaxaca
JUNTOS CONSTRUIMOS EL CAMBIO



UN SIS
Universidad de la
Sierra Sur

- Del 15 al 19 de Agosto se realizó el Curso-Taller de Formación Integral en Obstetricia a docentes del área de enfermería del Colegio de Estudios Científicos y Tecnológicos del Estado de Oaxaca. El objetivo de este curso-taller fue brindar herramientas que permitan al docente fortalecer sus conocimientos y habilidades en la formación integral en obstetricia. Lo anterior para que puedan desempeñar una comunicación efectiva en el proceso enseñanza-aprendizaje con los estudiantes.

m) Asesorías y desarrollo de proyectos específicos

- El tres de mayo de 2022 la UNSIS firmó el acuerdo de colaboración asesoría y orientación municipal con el H. Ayuntamiento de San Pedro Pochutla, a través de la Dirección de Proyecto y Coordinación del Comité de Planeación para el Desarrollo Municipal (COPLADEMUN), siendo los temas prioritarios el Plan Municipal de Desarrollo y la Guía Consultiva de Desempeño Municipal 2022 – 2024.
- El día 08 de Septiembre del año en curso se llevo a cabo el primer acercamiento para brindar Asesoría Empresarial al Municipio de San Pedro Pochutla con el Director de Proyectos y Coordinador del Comité de Planeación para el Desarrollo Municipal (COPLADEMUN), en esta reunión se busco sentar las bases de las asesorias, así como los elementos de base para la constitución de empresas comunitarias.

n) Servicios a la Sociedad

Atención médica de primer nivel en la Clínica Universitaria.

La Clínica Universitaria brinda atención médica de primer nivel de forma gratuita. Los servicios médicos que se prestan a la sociedad son: consulta externa, atención de partos, alojamiento conjunto, central de equipos y esterilización, terapia intermedia y servicio de farmacia. El horario de atención al público abarca las 24 horas del día, los 365 días del año. Durante el periodo de enero a septiembre se ofrecieron 8,157 consultas médicas.

o) Cursos de capacitación a PTC

- Curso “Uso del Catálogo Bibliográfico”, impartido el 03 de febrero de 2022.
- Taller “Uso avanzado de LibreOffice Calc”, impartido el 14 y 15 de febrero de 2022.
- Taller teórico-práctico sobre la búsqueda, redacción y citado de documentos científicos, impartido del 21 al 24 de febrero de 2022.
- Curso “Uso de plataformas institucionales”, impartido del 21 al 25 de febrero de 2022.
- Taller “Uso avanzado de LibreOffice Writer”, impartido el 21 al 25 de febrero de 2022.



GOBIERNO DEL ESTADO
DE OAXACA

Oaxaca
JUNTOS CONSTRUIMOS EL CAMBIO



UN SIS
Universidad de la
Sierra Sur

- Capacitación sobre el equipo de laboratorio “Incubadora con agitación orbital”, impartida por la empresa Accesorios para Laboratorios, S.A. de C.V., el 21 de febrero y 02 de marzo de 2022.
- Capacitación sobre el uso del equipo de laboratorio “Microscopio con tableta V-300”, impartido por el fabricante VELAB, el 28 de febrero de 2022.
- Curso “Formación Integral Docente”, Del 28 de abril al 14 de julio de 2022.
- Inducción al taller de Química del curso propedéutico 2022, el 6 y 8 de Julio de 2022.
- Inducción al taller de Administración del curso propedéutico 2022, el 7 de Julio de 2022.
- Inducción al taller de Sociedad, Historia y Territorio del curso propedéutico 2022, el 7 de Julio de 2022.
- Inducción al taller de Lectura del curso propedéutico 2022, el 6 y 8 de Julio de 2022.
- Inducción al taller de Matemáticas del curso propedéutico 2022, el 11 de Julio de 2022.
- Inducción al taller de Herramientas Básicas de Informática del curso propedéutico 2022, el 11 de Julio de 2022.
- Inducción al taller de Biología del curso propedéutico 2022, el 13 y 14 de Julio de 2022.
- Capacitación para el uso correcto de los simuladores del Hospital Robotizado, el 10 de agosto de 2022.
- capacitación del equipo “Lector de radiografía dental”, el 14 de septiembre de 2022.

p) Actividades de capacitación a estudiantes y egresados

- En el mes de enero de 2022 alumnos de séptimo, quinto y primer semestre de la Licenciatura en Administración Municipal tomaron el Curso “Educación Superior: retorno seguro”, impartido por el Instituto Mexicano del Seguro Social (IMSS).
- En el mes de enero de 2022 alumnos de quinto semestre de la Licenciatura en Administración Municipal tomaron el Curso “Todo sobre la prevención del COVID-19”, impartido por el Instituto Mexicano del Seguro Social.
- Del 18 de febrero al 11 de marzo de 2022 se brindaron asesorías a egresados de la carrera en Ciencias Empresariales para la preparación previa a la presentación del Examen General para el Egreso de la Licenciatura (EGEL) del Centro Nacional para la Evaluación de la Educación Superior (CENEVAL), correspondiente a la aplicación del 25 de marzo de 2022.
- Del 23 al 25 de febrero se brindaron asesorías para la preparación previa a la presentación del examen de titulación EGEL-CENEVAL a egresados de la Licenciatura en Nutrición, correspondiente a la aplicación del 25 de marzo de 2022.



GOBIERNO DEL ESTADO
DE OAXACA

Oaxaca
JUNTOS CONSTRUIMOS EL CAMBIO



UNSI
Universidad de la
Sierra Sur

- En el mes de mayo de 2022 alumnos de segundo semestre de la Licenciatura en Administración Municipal tomaron el Curso “Todo sobre la prevención del COVID-19” y “Plan de acción para el hogar ante el covid-19” impartido por el Instituto Mexicano del Seguro Social (IMSS).
- Del 06 de junio al 05 de agosto se brindaron asesorías para la preparación del examen EGEL-CENEVAL a egresados de la Licenciatura en Enfermería, quienes presentaron el examen de titulación el 20 de agosto de 2022.
- Del 06 de junio al 05 de agosto se brindaron asesorías para la preparación del examen EGEL-CENEVAL a egresados de la Licenciatura en Enfermería, quienes presentaron el examen de titulación el 20 de agosto de 2022.
- Del 27 de junio al 12 de agosto de 2022 se brindaron asesorías para la preparación del examen EGEL-CENEVAL a egresados de la Licenciatura en Informática, quienes presentaron el examen de titulación el 20 de agosto de 2022.
- Del 3 al 5 de agosto se brindaron asesorías para la preparación previa a la presentación del examen de titulación EGEL-CENEVAL a egresados de la Licenciatura en Nutrición, correspondiente a la aplicación del 20 de agosto de 2022.
- Del 08 de agosto al 15 de septiembre de 2022, se impartió el Curso para presentar el “*Test of English as a Foreign Language (TOEFL)*” a egresados que ya completaron su 7 niveles de inglés.
- Del 09 de agosto al 09 de septiembre se impartieron las pláticas del Programa de Inducción a la Vida Universitaria (PIVU), a los alumnos del curso propedéutico. Los temas del PIVU fueron: vida universitaria, prevenciones de adicciones, sexualidad, violencia y asertividad. Dichas pláticas se impartieron por profesores del área de Psicología con el objetivo de orientar a los aspirantes en la nueva etapa que comienzan y que les permita tomar decisiones adecuadas para iniciar y concluir exitosamente su formación universitaria.
- El 13 de septiembre de 2022, se impartió la plática “Ser universitario” a los alumnos de primer y tercer semestre de cursos de verano.

q) **Proyectos Institucionales desarrollados con financiamiento externo en el año 2021**

1. **Fondo de Aportaciones Múltiples 2022**

- Apoyado con un monto de \$ 27,645,543.00

Gobierno del Estado de Oaxaca
UR: 546 - UNIVERSIDAD DE LA SIERRA SUR
Estado de Situación Financiera
Al 30 de septiembre de 2022 y 2021
(Pesos)



CONCEPTO	2022	2021	CONCEPTO	2022	2021
ACTIVO			PASIVO		
ACTIVO CIRCULANTE			PASIVO CIRCULANTE		
EFFECTIVO Y EQUIVALENTES	22,438,009	20,565,524	CUENTAS POR PAGAR A CORTO PLAZO	5,424,542	4,431,659
DERECHOS A RECIBIR EFECTIVO O EQUIVALENTES	1,213,567	962,825	DOCUMENTOS POR PAGAR A CORTO PLAZO	0	0
DERECHOS A RECIBIR BIENES O SERVICIOS	6,394,766	4,667,474	PORCIÓN A CORTO PLAZO DE LA DEUDA PÚBLICA A LARGO PLAZO	0	0
INVENTARIOS	0	0	TÍTULOS Y VALORES A CORTO PLAZO	0	0
ALMACENES	0	0	PASIVOS DIFERIDOS A CORTO PLAZO	0	0
ESTIMACIÓN POR PÉRDIDA O DETERIORO DE ACTIVOS CIRCULANTES	0	0	FONDOS Y BIENES DE TERCEROS EN GARANTÍA Y/O ADMINISTRACIÓN A CORTO PLAZO	0	0
OTROS ACTIVOS CIRCULANTES	0	0	PROVISIONES A CORTO PLAZO	0	0
Total de ACTIVO CIRCULANTE	30,046,342	26,195,823	OTROS PASIVOS A CORTO PLAZO	0	0
ACTIVO NO CIRCULANTE			Total de PASIVO CIRCULANTE	5,424,542	4,431,659
INVERSIONES FINANCIERAS A LARGO PLAZO	0	0	PASIVO NO CIRCULANTE		
DERECHOS A RECIBIR EFECTIVO O EQUIVALENTES A LARGO PLAZO	0	0	CUENTAS POR PAGAR A LARGO PLAZO	0	0
BIENES INMUEBLES, INFRAESTRUCTURA Y CONSTRUCCIONES EN PROCESO	258,237,348	237,334,292	DOCUMENTOS POR PAGAR A LARGO PLAZO	0	0
BIENES MUEBLES	88,309,697	77,253,089	DEUDA PÚBLICA A LARGO PLAZO	0	0
ACTIVOS INTANGIBLES	621,819	609,092	PASIVOS DIFERIDOS A LARGO PLAZO	0	0
DEPRECIACIÓN, DETERIORO Y ARMORTIZACIÓN ACUMULADA DE BIENES	-38,549,586	-19,903,651	FONDOS Y BIENES DE TERCEROS EN GARANTÍA Y/O ADMINISTRACIÓN A LARGO PLAZO	0	0
ACTIVOS DIFERIDOS	0	0	PROVISIONES A LARGO PLAZO	0	0
ESTIMACIÓN POR PÉRDIDA O DETERIORO DE ACTIVOS NO CIRCULANTES	0	0	Total de PASIVO NO CIRCULANTE	0	0
OTROS ACTIVOS NO CIRCULANTES	0	0	TOTAL PASIVO	5,424,542	4,431,659
Total de ACTIVO NO CIRCULANTE	308,619,277	295,292,822	HACIENDA PÚBLICA/PATRIMONIO		
TOTAL DE ACTIVOS	338,665,619	321,488,645	HACIENDA PÚBLICA/PATRIMONIO CONTRIBUIDO		
			APORTACIONES	0	0
			DONACIONES DE CAPITAL	792,575	750,000
			ACTUALIZACIÓN DE LA HACIENDA PÚBLICA/PATRIMONIO	3,059,741	2,875,179
			Total de HACIENDA PÚBLICA/PATRIMONIO CONTRIBUIDO	3,852,316	3,625,179
			HACIENDA PÚBLICA/PATRIMONIO GENERADO		
			RESULTADOS DE EJERCICIO (AHORRO/ DESAHORRO)	27,135,732	19,872,983
			RESULTADOS DE EJERCICIOS ANTERIORES	245,242,686	236,548,481
			REVALUOS	56,956,075	56,956,075
			RESERVAS	0	0
			RECTIFICACIONES DE RESULTADOS DE EJERCICIOS ANTERIORES	54,269	54,269
			Total de HACIENDA PÚBLICA/PATRIMONIO GENERADO	329,388,761	313,431,807
			EXCESO O INSUFICIENCIA EN LA ACTUALIZACIÓN DE LA HACIENDA PÚBLICA/PATRIMONIO		
			RESULTADO POR POSICIÓN MONETARIA	0	0
			RESULTADO POR TENENCIA DE ACTIVOS NO MONETARIOS	0	0
			TOTAL DE HACIENDA PÚBLICA/PATRIMONIO	333,241,077	317,056,986
			TOTAL DE HACIENDA PÚBLICA/PATRIMONIO	333,241,077	317,056,986
			Total de Pasivo y Patrimonio/Hacienda Pública	338,665,619	321,488,645

VICE-RECTOR DE ADMINISTRACIÓN

L.C.E. ERICK ALEXIS OCHOA VALENCIA



Lugar y fecha de generación: Reyes Mantecón, Oaxaca; a 14 de OCTUBRE de 2022

Bajo protesta de decir verdad declaramos que los estados financieros y sus Notas son razonablemente correctos y responsabilidad del emisor.

RECTOR

DR. MODESTO SEARA VAZQUEZ

Gobierno del Estado de Oaxaca
 UR: 546 - UNIVERSIDAD DE LA SIERRA SUR
 Estado de Actividades
 Del 1° de enero al 30 de septiembre de 2022 y 2021
 (Pesos)



CONCEPTO	2022	2021
INGRESOS Y OTROS BENEFICIOS	0	0
INGRESOS DE GESTIÓN	0	0
IMPUESTOS	0	0
CUOTAS Y APORTACIONES DE SEGURIDAD SOCIAL	0	0
CONTRIBUCIONES DE MEJORAS	0	0
DERECHOS	0	0
PRODUCTOS	0	0
APROVECHAMIENTOS	0	0
INGRESOS POR VENTA DE BIENES Y PRESTACION DE SERVICIOS	102,079,530	102,082,103
PARTICIPACIONES, APORTACIONES, CONVENIOS, INCENTIVOS DERIVADOS DE LA COLABORACION FIS	0	0
CAL, FONDOS DISTINTOS DE APORTACIONES, TRANSFERENCIAS, ASIGNACIONES, SUBSIDIOS Y SUBV	0	0
ENCIAL Y FONDOS DISTINTOS DE APORTACIONES	102,079,530	102,082,103
TRANSFERENCIAS, ASIGNACIONES, SUBSIDIOS Y SUBVENCIONES, Y PENSIONES Y JUBILACIONES	0	0
OTROS INGRESOS Y BENEFICIOS	0	0
INGRESOS FINANCIEROS	0	0
INCREMENTO POR VARIACIÓN DE INVENTARIOS	0	0
DISMINUCIÓN DEL EXCESO DE ESTIMACIONES POR PÉRDIDA O DETERIORO U OBSOLESCENCIA	0	0
DISMINUCIÓN DEL EXCESO DE PROVISIONES	0	0
OTROS INGRESOS Y BENEFICIOS VARIOS	102,079,530	102,082,103
TOTAL DE INGRESOS Y OTROS BENEFICIOS	102,079,530	102,082,103
GASTOS Y OTRAS PÉRDIDAS	0	0
GASTOS DE FUNCIONAMIENTO	0	0
SERVICIOS PERSONALES	0	0
MATERIALES Y SUMINISTROS	0	0
SERVICIOS GENERALES	72,052,758	73,171,553
TRANSFERENCIAS, ASIGNACIONES, SUBSIDIOS Y OTRAS AYUDAS	71,880,578	72,983,553
TRANSFERENCIAS INTERNAS Y ASIGNACIONES AL SECTOR PÚBLICO	0	0
TRANSFERENCIAS AL RESTO DEL SECTOR PÚBLICO	0	0
SUBSIDIOS Y SUBVENCIONES	172,180	188,000
AYUDAS SOCIALES	0	0
PENSIONES Y JUBILACIONES	0	0
TRANSFERENCIAS A FIDEICOMISOS, MANDATOS Y CONTRATOS ANÁLOGOS	0	0
TRANSFERENCIAS A LA SEGURIDAD SOCIAL	0	0
DONATIVOS	0	0
TRANSFERENCIAS AL EXTERIOR	0	0
PARTICIPACIONES Y APORTACIONES	0	0
PARTICIPACIONES	0	0
APORTACIONES	0	0
CONVENIOS	0	0
INTERESES, COMISIONES Y OTROS GASTOS DE LA DEUDA PÚBLICA	0	0
INTERESES DE LA DEUDA PÚBLICA	0	0
COMISIONES DE LA DEUDA PÚBLICA	0	0
GASTOS DE LA DEUDA PÚBLICA	0	0
COSTO POR COBERTURAS	0	93,900
APOYOS FINANCIEROS	0	0
OTROS GASTOS Y PÉRDIDAS EXTRAORDINARIAS	0	0
ESTIMACIONES, DEPRECIACIONES, DETERIOROS, OBSOLESCENCIA Y AMORTIZACIONES	0	0
PROVISIONES	0	0
DISMINUCION DE INVENTARIOS	0	0
AUMENTO POR INSUFICIENCIA DE ESTIMACIONES POR PÉRDIDA O DETERIORO U OBSOLESCENCIA	0	0
AUMENTO POR INSUFICIENCIA DE PROVISIONES	0	93,900
OTROS GASTOS	2,891,040	8,943,667
INVERSIÓN PÚBLICA	2,891,040	8,943,667
INVERSIÓN PÚBLICA NO CAPITALIZABLE	74,943,798	82,209,121
TOTAL DE GASTOS Y OTRAS PERDIDAS	77,834,838	91,152,688
AHORRO NETO DEL EJERCICIO	24,244,692	11,929,415

VICE-RECTOR DE ADMINISTRACIÓN

L.C.E. ERICK ALEXIS OCHOA VALENCIA



Lugar y fecha de generación: Reyes Mantecón, Oaxaca; a 14 de OCTUBRE de 2022

Bajo protesta de decir verdad declaramos que los estados financieros y sus Notas son razonablemente correctos y responsabilidad del emisor.

RECTOR

DR. MODESTO SEARA VAZQUEZ



Gobierno del Estado de Oaxaca
 UR: 546 - UNIVERSIDAD DE LA SIERRA SUR
 Estado de Variación de la Hacienda Pública
 Del 1° de enero al 30 de septiembre de 2022 y 2021
 (Pesos)



Concepto	Hacienda Pública/ Patrimonio			Exceso o Insuficiencia en la Actualización de la Hacienda Pública/Patrimonio	Total
	Contribuido	Generado			
		Ejerc. Ant.	Del Ejercicio		
Rectificaciones de Resultados de Ejercicios Anteriores	0	54,269	0	0	54,269
CAMBIOS POR ERRORES CONTABLES	0	54,269	0	0	54,269
Patrimonio Neto Inicial Ajustado del Ejercicio	3,507,720	0	0	0	3,507,720
ACTUALIZACIONES DEL PATRIMONIO	2,757,720	0	0	0	2,757,720
DONACIONES DE CAPITAL	750,000	0	0	0	750,000
Variaciones de la Hacienda Pública / Patrimonio Neto del Ejercicio	0	0	291,467,142	0	291,467,142
RESULTADOS DE EJERCICIOS ANTERIORES	0	0	210,204,926	0	210,204,926
REVALÚOS	0	0	56,956,075	54,269	56,956,075
RESULTADOS DEL EJERCICIO (AHORRO/ DESAHORRO)	0	0	24,306,141	0	24,306,141
Hacienda Pública / Patrimonio Neto Final del Ejercicio 2021	3,507,720	54,269	291,467,142	0	295,029,131
Cambios en la Hacienda Pública / Patrimonio Neto del Ejercicio 2022	3,625,179	0	0	0	3,625,179
ACTUALIZACIONES DEL PATRIMONIO	2,875,179	0	0	0	2,875,179
DONACIONES DE CAPITAL	750,000	0	0	0	750,000
Variaciones de la Hacienda Pública / Patrimonio Neto del Ejercicio	0	0	302,589,465	54,269	302,643,734
REVALÚOS	0	0	56,956,075	54,269	57,010,344
RESULTADOS DE EJERCICIOS ANTERIORES	0	0	236,322,679	0	236,322,679
RESULTADOS DEL EJERCICIO (AHORRO/ DESAHORRO)	0	0	9,310,711	0	9,310,711
Saldo Neto en la Hacienda Pública / Patrimonio 2022	3,625,179	0	302,589,465	54,269	306,268,913

Gobierno del Estado de Oaxaca
 UR: 546 - UNIVERSIDAD DE LA SIERRA SUR
 Estado de Variación de la Hacienda Pública
 Del 1° de enero al 30 de septiembre de 2022 y 2021
 (Pesos)



Concepto	Hacienda Pública/ Patrimonio		Exceso o Insuficiencia en la Actualización de la Hacienda Pública/ Patrimonio	Total
	Contribuido	Generado		
		Ejerc. Ant.	Del Ejercicio	

~~VICE-RECTOR DE ADMINISTRACIÓN~~
 L.C.E. ERICK ALEXIS OCHOA VALENCIA



Lugar y fecha de generación: Reyes Mantecón, Oaxaca; a 14 de OCTUBRE de 2022

RECTOR
 DR. MODESTO SEARA VAZQUEZ



Gobierno del Estado de Oaxaca
UR: 546 - UNIVERSIDAD DE LA SIERRA SUR
Estado de Cambios en la Situación Financiera
Del 1° de enero al 30 de septiembre de 2022 y 2021
(Pesos)



CONCEPTO	ORIGEN	APLICACIÓN	CONCEPTO	ORIGEN	APLICACIÓN
ACTIVO	18,645,936	35,822,910	PASIVO	992,884	0
ACTIVO CIRCULANTE	0	3,850,519	PASIVO CIRCULANTE	992,884	0
EFFECTIVO Y EQUIVALENTES	0	1,872,486	CUENTAS POR PAGAR A CORTO PLAZO	992,884	0
DERECHOS A RECIBIR EFECTIVO O EQUIVALENTES	0	250,742	DOCUMENTOS POR PAGAR A CORTO PLAZO	0	0
DERECHOS A RECIBIR BIENES O SERVICIOS	0	1,727,291	PORCIÓN A CORTO PLAZO DE LA DEUDA PÚBLICA A LARGO PLAZO	0	0
INVENTARIOS	0	0	TITULOS Y VALORES A CORTO PLAZO	0	0
ALMACENES	0	0	PASIVOS DIFERIDOS A CORTO PLAZO	0	0
ESTIMACIÓN POR PÉRDIDA O DETERIORO DE ACTIVOS CIRCULANTES	0	0	FONDOS Y BIENES DE TERCEROS EN GARANTÍA Y/O ADMINISTRACIÓN A CORTO PLAZO	0	0
OTROS ACTIVOS CIRCULANTES	0	0	PROVISIONES A CORTO PLAZO	0	0
ACTIVO NO CIRCULANTE	18,645,936	31,972,391	OTROS PASIVOS A CORTO PLAZO	0	0
INVERSIONES FINANCIERAS A LARGO PLAZO	0	0	PASIVO NO CIRCULANTE	0	0
DERECHOS A RECIBIR EFECTIVO O EQUIVALENTES A LARGO PLAZO	0	0	CUENTAS POR PAGAR A LARGO PLAZO	0	0
BIENES INMUEBLES, INFRAESTRUCTURA Y CONSTRUCCIONES EN PROCESO	0	20,903,056	DOCUMENTOS POR PAGAR A LARGO PLAZO	0	0
BIENES MUEBLES	0	11,056,607	DEUDA PÚBLICA A LARGO PLAZO	0	0
ACTIVOS INTANGIBLES	0	12,728	PASIVOS DIFERIDOS A LARGO PLAZO	0	0
DEPRECIACIÓN, DETERIORO Y ARMORTIZACIÓN ACUMULADA DE BIENES	18,645,936	0	FONDOS Y BIENES DE TERCEROS EN GARANTÍA Y/O ADMINISTRACIÓN A LARGO PLAZO	0	0
ACTIVOS DIFERIDOS	0	0	PROVISIONES A LARGO PLAZO	0	0
ESTIMACIÓN POR PÉRDIDA O DETERIORO DE ACTIVOS NO CIRCULANTES	0	0	HACIENDA PÚBLICA/PATRIMONIO	8,921,342	0
OTROS ACTIVOS NO CIRCULANTES	0	0	HACIENDA PÚBLICA/PATRIMONIO CONTRIBUIDO	227,137	0
			APORTACIONES	0	0
			DONACIONES DE CAPITAL	42,575	0
			ACTUALIZACIÓN DE LA HACIENDA PÚBLICA/ PATRIMONIO	184,562	0
			HACIENDA PÚBLICA/PATRIMONIO GENERADO	8,694,205	0
			RESULTADOS DE EJERCICIO (AHORRO/ DESAHORRO)	0	0
			RESULTADOS DE EJERCICIOS ANTERIORES	8,694,205	0
			REVALÚOS	0	0
			RESERVAS	0	0
			RECTIFICACIONES DE RESULTADOS DE EJERCICIOS ANTERIORES	0	0

Gobierno del Estado de Oaxaca
 UR: 546 - UNIVERSIDAD DE LA SIERRA SUR
 Estado de Cambios en la Situación Financiera
 Del 1° de enero al 30 de septiembre de 2022 y 2021
 (Pesos)



CONCEPTO	ORIGEN	APLICACIÓN	CONCEPTO	ORIGEN	APLICACIÓN
			EXCESO O INSUFICIENCIA EN LA ACTUALIZACIÓN DE LA HACIENDA PÚBLICA/PATRIMONIO	0	0
			RESULTADO POR POSICIÓN MONETARIA	0	0
			RESULTADO POR TENENCIA DE ACTIVOS NO MONETARIOS	0	0
			RESULTADOS DEL EJERCICIO (AHORRO/DESAHORRO)	0	2,574
			TOTALES	9,914,225	2,574

VICE-RECTOR DE ADMINISTRACIÓN

L.C.E. ERICK ALEXIS OCHOA VALENCIA



Lugar y fecha de generación: Reyes Mantecón, Oaxaca; a 14 de OCTUBRE de 2022

Bajo protesta de decir verdad declaramos que los estados financieros y sus Notas son razonablemente correctos y responsabilidad del emisor.

RECTOR

DR. MODESTO SEARA VAZQUEZ





GOBIERNO DEL ESTADO
DE OAXACA



UNSI
Universidad de la
Sierra Sur

Estado de Flujos de Efectivo

UNIVERSIDAD DE LA SIERRA SUR		
DEL 1 de enero al 31 de diciembre 2021 y al 30 de septiembre 2022		
Concepto	2022	2021
Flujos de Efectivo de las Actividades de Operación	99,953,568	150,499,042
Origen		
Impuestos	0	0
Cuotas y Aportaciones de Seguridad Social	0	0
Contribuciones de Mejoras	0	0
Derechos	0	0
Productos	0	0
Aprovechamientos	0	0
Ingresos por Venta de Bienes y Prestación de Servicios	0	0
Participaciones, Aportaciones, Convenios, Incentivos Derivados de la Colaboración Fisca	102,079,530	146,029,069
Transferencias, Asignaciones, Subsidios y Subvenciones, y Pensiones y Jubilaciones	-2,125,961	4,469,974
Otros Origenes de Operación	76,555,890	78,737,821
Aplicación		
Servicios Personales	0	0
Materiales y Suministros	0	0
Servicios Generales	0	0
Transferencias Internas y Asignaciones al Sector Público	71,880,578	77,274,778
Transferencias al resto del Sector Público	0	0
Subsidios y Subvenciones	0	0
Ayudas Sociales	172,180	257,195
Pensionamientos	0	0
Transferencias a Fideicomisos, Mandatos y Contratos Análogos	0	0
Transferencias a la Seguridad Social	0	0
Donativos	0	0
Transferencias al Exterior	0	0
Participaciones	0	0
Aportaciones	0	0
Convenios	4,503,132	1,205,948
Otras Aplicaciones de Operación	23,397,679	71,761,221
Flujos Netos de Efectivo por Actividades de Operación		
Flujos de Efectivo de las Actividades de Inversión	0	0
Origen		
Bienes Inmuebles, Infraestructura y Construcciones en Proceso	0	0
Bienes Muebles	0	0
Otros Origenes de Inversión	0	0
Aplicación		
Bienes Inmuebles, Infraestructura y Construcciones en Proceso	22,719,685	63,772,901
Bienes Muebles	9,190,248	20,605,550
Otras Aplicaciones de Inversión	10,638,397	2,626,902
	2,891,040	40,540,449
Flujos Netos de Efectivo por Actividades de Inversión	-22,719,685	-63,772,901
Flujo de Efectivo de las Actividades de Financiamiento	0	0
Origen		
Endeudamiento Neto	0	0
Interno	0	0
Externo	0	0
Otros Origenes de Financiamiento	0	0
Aplicación		
Servicios de la Deuda	0	0
Interno	0	0
Externo	0	0
Otras Aplicaciones de Financiamiento	0	0
Flujos Netos de Efectivo por Actividades de Financiamiento	0	0
Incremento/Disminución Neta en el Efectivo y Equivalentes al Efectivo	877,994	7,988,320
Efectivo y Equivalentes al Efectivo al Inicio del Ejercicio	21,760,015	13,771,695
Efectivo y Equivalentes al Efectivo al Final del Ejercicio	22,438,009	21,760,015

Bajo protesta de decir verdad declaramos que los Estados Financieros y sus Notas son razonablemente correctos y responsabilidad del emisor.

L.C.E. ERICK VALENZUELA OCHOA
VALENCIA VICE-RECTOR DE

DR. MODESTO SEARA VAZQUEZ
RECTOR



"Tercer Informe Trimestral Enero - Septiembre del ejercicio 2022".

Gobierno del Estado de Oaxaca
 UR: 546 - UNIVERSIDAD DE LA SIERRA SUR
 Estado Analítico del Activo
 Del 1° de enero al 30 de septiembre de 2022
 (Pesos)



DESCRIPCION	SALDO INICIAL	CARGOS DEL PERIODO	ABONOS DEL PERIODO	SALDO FINAL	VARIACIÓN DEL PERIODO
ACTIVO	313,655,849	314,028,703	289,018,932	338,665,619	25,009,771
ACTIVO CIRCULANTE	24,865,217	266,264,633	261,083,508	30,046,342	5,181,126
EFFECTIVO Y EQUIVALENTES	21,760,016	218,716,986	218,038,992	22,438,009	677,994
DERECHOS A RECIBIR EFECTIVO O EQUIVALENTES	711,618	40,789,710	40,287,761	1,213,567	501,949
DERECHOS A RECIBIR BIENES O SERVICIOS	2,393,583	6,757,938	2,756,754	6,394,766	4,001,183
INVENTARIOS	---	---	---	---	---
ALMACENES	---	---	---	---	---
ESTIMACIÓN POR PÉRDIDA O DETERIORO DE ACTIVOS CIRCULANTES	---	---	---	---	---
OTROS ACTIVOS CIRCULANTES	---	---	---	---	---
ACTIVO NO CIRCULANTE	288,790,632	47,764,069	27,935,424	308,619,277	19,828,645
INVERSIONES FINANCIERAS A LARGO PLAZO	---	---	---	---	---
DERECHOS A RECIBIR EFECTIVO O EQUIVALENTES A LARGO PLAZO	---	---	---	---	---
BIENES INMUEBLES, INFRAESTRUCTURA Y CONSTRUCCIONES EN PROCESO	249,047,100	36,876,360	27,686,112	258,237,348	9,190,248
BIENES MUEBLES	77,671,299	10,887,710	249,312	88,309,697	10,638,397
ACTIVOS INTANGIBLES	621,819	---	---	621,819	---
DEPRECIACIÓN, DETERIORO Y ARMORTIZACIÓN ACUMULADA DE BIENES	-38,549,586	---	---	-38,549,586	---
ACTIVOS DIFERIDOS	---	---	---	---	---
ESTIMACIÓN POR PÉRDIDA O DETERIORO DE ACTIVOS NO CIRCULANTES	---	---	---	---	---
OTROS ACTIVOS NO CIRCULANTES	---	---	---	---	---

 VICE-RECTOR DE ADMINISTRACIÓN
 L.C.E. ERICK ALEXIS OCHOA VALENCIA



Lugar y fecha de generación: Reyes Mantecón, Oaxaca; a 14 de OCTUBRE de 2022

Bajo protesta de decir verdad declaramos que los estados financieros y sus Notas son razonablemente correctos y responsabilidad del emisor.

 RECTOR
 DR. MODESTO SEARA VAZQUEZ



Tercer Informe Trimestral Enero – Septiembre del ejercicio 2022.

Gobierno del Estado de Oaxaca

UR: 546 UNIVERSIDAD DE LA SIERRA SUR

UE: 01 UNIVERSIDAD DE LA SIERRA SUR

Estado Analítico de la Deuda y Otros Pasivos

Del 1 de enero al 30 de septiembre de 2022

(Pesos)



Denominación de las Deudas	Moneda de Contratación	Institución o País Acreedor	Saldo Inicial del Periodo	Saldo Final del Periodo
DEUDA PÚBLICA				
Corto Plazo				
Deuda Interna			0	0
Instituciones de Crédito			0	0
Títulos y Valores			0	0
Arrendamientos Financieros			0	0
Deuda Externa			0	0
Organismos Financieros Internacionales			0	0
Deuda Bilateral			0	0
Títulos y Valores			0	0
Arrendamientos Financieros			0	0
Subtotal a Corto Plazo			0	0
Largo Plazo				
Deuda Interna			0	0
Instituciones de Crédito			0	0
Títulos y Valores			0	0
Arrendamientos Financieros			0	0
Deuda Externa			0	0
Organismos Financieros Internacionales			0	0
Deuda Bilateral			0	0
Títulos y Valores			0	0
Arrendamientos Financieros			0	0
Subtotal a Largo Plazo			0	0
Otros Pasivos			7,386,936	5,424,542
Total de Deuda y Otros Pasivos			7,386,936	5,424,542

Bajo protesta de decir verdad declaramos que los Estados Financieros y sus Notas son razonablemente correctos y responsabilidad del emisor

L.C.E ERICK ALEXIS OCHOA VALENCIA
VICE-RECTOR DE ADMINISTRACIÓN



DR. MODESTO SEARA VAZQUEZ
RECTOR





GOBIERNO DEL ESTADO
DE OAXACA



UN SIS
Universidad de la
Sierra Sur

INFORME SOBRE PASIVOS CONTINGENTES

NO APLICA



GOBIERNO DEL ESTADO
DE OAXACA



JUNTOS CONSTRUIMOS EL CAMBIO



UNSI
Universidad de la
Sierra Sur

NOTAS A LOS ESTADOS FINANCIEROS

DEL 01 DE ENERO AL 30 DE SEPTIEMBRE DE 2022
(PESOS)

Remito informe relacionado con la Información Financiera del periodo de 1° de Enero al 30 de septiembre de 2022.

NOTAS DE DESGLOSE

I) NOTAS AL ESTADO DE SITUACION FINANCIERA

El estado de Situación Financiera tiene como propósito mostrar información relativa a los recursos y obligaciones de la entidad.

ACTIVO

CUENTAS	EJERCICIO FISCAL 2022	EJERCICIO FISCAL 2021
ACTIVO CIRCULANTE		
Efectivo Equivalentes	22,438,009	20,565,524
Derechos a recibir efectivo o equivalentes	1,213,567	962,825
Derecho a recibir bienes o servicios	6,394,766	4,667,474
Total de Activo Circulante	30,046,342	26,195,823
Bienes Inmuebles, infraestructura y construcciones en proceso	258,237,348	237,334,292
Bienes Muebles	88,309,697	77,253,089
Activos Intangibles	621,819	609,092
Depreciación acumulada de bienes muebles	-38,549,586	-19,903,651
Total de Activo no Circulante	308,619,277	295,292,822
TOTAL DE ACTIVOS	338,665,619	321,488,645



Gobierno del Estado
de Oaxaca

Oaxaca
Juntos Construimos el Cambio



UNSI
Universidad de la
Sierra Sur

ACTIVO CIRCULANTE

Efectivo y Equivalentes

El rubro de efectivo y equivalentes al 30 de septiembre del ejercicio fiscal 2021, se integra por recursos estatales y federales como PRODEP, Subsidio federal 2022, FAM e ingresos propios, así como la inversión correspondiente a recursos de ingresos propios y del Subsidio federal, Fondo de Aportaciones Múltiples.

El rubro de efectivo y equivalentes al 30 de septiembre del ejercicio fiscal 2022, se integra de recursos estatales y federales como PRODEP, Subsidio federal 2021, FAM e ingresos propios, así como la inversión correspondiente a recursos de ingresos propios y del Subsidio federal, Fondo de Aportaciones Múltiples.

Derechos a recibir Efectivo o Equivalentes

En el rubro de Derechos a recibir Efectivo y Equivalentes (Otros deudores diversos por cobrar a C.P) el saldo que se expresa en el Estado de Situación Financiera al 31 de septiembre de 2021 se integra por los siguientes montos: 31,300 corresponde a gastos a comprobar; 8,839 corresponde a CLC's de rectificaciones pendientes de ser autorizadas por la secretaría de Finanzas; 45,646 corresponde a las CLC's 244 y 245 pendientes de ser ministradas por la Tesorería de la Secretaria de Finanzas; 29,695 corresponde a inventario de librería; 3,916 corresponde a adeudas por ventas a crédito en la librería universitaria; 655,990 corresponde a impuestos pagados pendiente por tramitar mediante CLC's por falta de cobertura presupuestal; 17,754 corresponde a adeudo por recargos; 169,686 corresponde a pagos realizados pendiente su comprobación en CLC.

En el rubro de Derechos a recibir Efectivo y Equivalentes (Otros deudores diversos por cobrar a C.P) el saldo que se expresa en el Estado de Situación Financiera al 31 de septiembre de 2022 se integra por los siguientes montos: 44,519 corresponde a gastos a comprobar; 9,968 corresponde a retenciones de impuestos; 109,912 corresponde a las CLC's 250 y 251 pendientes de ser ministradas por la Tesorería de la Secretaria de Finanzas; 49,363 corresponde a inventario de librería; 23,684 corresponde a adeudas por ventas a crédito en la librería universitaria; 614,716 corresponde pagos en el rubro de servicios personales pendiente por tramitar mediante CLC's por falta de cobertura presupuestal; 361,405 corresponde a pagos realizados pendiente su comprobación en CLC.

Derechos a recibir bienes o servicios



Gobierno del Estado
de Oaxaca



UNSI
Universidad de la
Sierra Sur

Para el ejercicio 2021 con corte al 30 de septiembre se tiene un saldo de \$ 4,667,474 que se integra por los siguientes anticipos: Anticipo por construcción de una cafetería (primera etapa) por un monto de 1,946,551; Anticipo por construcción de una cancha de basquetbol techada (primera etapa) por un monto de 866,476; Anticipo de obra por construcción del centro de desarrollo gubernamental y empresarial (primera) por un monto de 1,854,448, obras autorizadas con recursos FAM 2021.

Para el ejercicio 2022 con corte al 30 de septiembre se tiene un saldo de \$ 6,394,766 que se integra por los siguientes anticipos: Anticipo construcción de 7 aulas y dos módulos de baños por un monto de 2,154,941; Anticipo por construcción de una cancha de basquetbol techada (terminación) por un monto de 1,120,875; Anticipo por construcción de una cafetería (terminación) por un monto de 1,492,818 y Anticipo por construcción del estacionamiento de automóviles, motocicletas y bicicletas por un monto de 1,626,131.

ACTIVO NO CIRCULANTE

Está constituido por el conjunto de valores y derechos de realización o disponibilidad con un periodo de tiempo superior a un año.

Bienes Inmuebles, infraestructura y construcciones en proceso

El rubro de Bienes Inmuebles de la Universidad de la Sierra está integrado de la siguiente forma:

CUENTAS	EJERCICIO FISCAL 2022	EJERCICIO FISCAL 2021
Terrenos	39,125,665	39,125,665
Edificios no residenciales	216,210,689	195,356,018
Otras construcciones de ingeniería civil u obra pesada en proceso	1,210,573	1,077,000
Instalaciones y equipamiento en construcciones en proceso	1,690,421	1,775,609
Total de Bienes inmuebles	258,237,348	237,334,292

Se puede observar un incremento en el rubro de inmuebles de septiembre 2021 a septiembre 2022, se debe a las afectaciones presupuestales en el capítulo 6000.



GOBIERNO DEL ESTADO
DE OAXACA



UNSI
Universidad de la
Sierra Sur

Bienes muebles

El rubro de Bienes Muebles de la Universidad de la Sierra está integrado de la siguiente forma:

CUENTAS	EJERCICIO FISCAL 2022	EJERCICIO FISCAL 2021
Muebles de oficina y estantería	1,987,637	2,113,385
Muebles, excepto de oficina y estantería	133,130	133,130
Equipo de cómputo y de tecnologías de la información	19,924,892	19,073,441
Otros mobiliarios y equipos de administración	27,758	27,758
Equipos y aparatos audiovisuales	5,731,862	5,644,313
Aparatos deportivos	373,290	373,290
Cámaras fotográficas y de video	1,234,608	1,206,277
Otro mobiliario y equipo educacional y recreativo	13,380,533	8,955,832
Equipo médico y de laboratorio	37,276,439	32,506,285
Instrumental médico y de laboratorio	614,647	423,076
Automóviles y camiones	2,394,743	2,394,743
Equipo de defensa y seguridad	409,075	409,075
Maquinaria y equipo agropecuario	255,431	255,431
Maquinaria y equipo industrial	86,669	86,669
Maquinaria y equipo de construcción	154,910	154,910
Sistemas de aire acondicionado, calefacción y de refrigeración industrial y comercial	2,804,825	2,440,418
Equipo de comunicación y telecomunicación	438,910	447,760
Equipos de generación eléctrica, aparatos y accesorios eléctricos	77,343	77,343
Herramientas y máquinas-herramienta	260,670	266,955
Otros equipos	742,326	262,999
Total de bienes muebles	88,309,697	77,253,089



Gobierno del Estado
de Oaxaca



UNSI
Universidad de la
Sierra Sur

Activos Intangibles

El rubro de activos intangibles de la Universidad de la Sierra está integrado de la siguiente forma:

CUENTAS	EJERCICIO FISCAL 2022	EJERCICIO FISCAL 2021
Software	621,819	609,092
Total de activos intangibles	621,819	609,092

Depreciaciones, deterioro y amortización acumulada de bienes

El rubro de depreciaciones de la Universidad de la Sierra está integrado de la siguiente forma:

CUENTAS	EJERCICIO FISCAL 2022	EJERCICIO FISCAL 2021
Depreciación acumulada de mobiliario y equipo de administración	13,907,330	8,008,378
Depreciación acumulada de mobiliario y equipo educacional y recreativo	8,129,822	4,212,791
Depreciación acumulada de equipo e instrumental médico y de laboratorio	14,207,778	6,736,442
Depreciación acumulada de equipo de transporte	1,180,802	366,064
Depreciación acumulada de equipo de defensa y seguridad	77,192	21,966
Depreciación acumulada de maquinaria, otro equipo y herramientas	1,046,662	558,009
Total de Depreciaciones	38,549,586	19,903,651

Al 30 de septiembre de 2022, el saldo del rubro de Activo no Circulante es de \$ 308,619,277 (Trescientos ocho millones seiscientos diecinueve mil doscientos setenta y siete pesos) haciendo referencia que el aumento del activo circulante por la adquisición de bienes muebles y la contratación para la construcción de edificios.

PASIVO

Al 30 de septiembre de 2022, el saldo asciende a la cantidad de \$ 5,424,542 (Cinco millones cuatrocientos veinticuatro mil quinientos cuarenta y dos pesos).



Gobierno del Estado
de Oaxaca



UNSI
Universidad de la
Sierra Sur

PASIVO CIRCULANTE Y NO CIRCULANTE

CUENTAS	EJERCICIO FISCAL 2022	EJERCICIO FISCAL 2021
Cuentas por Pagar a corto plazo		
Deudas por Adquisición de Bienes y Contratación de Servicios por Pagar a CP	180	87,860
Transferencias Internas y Asignaciones al Sector Público	109,912	45,646
Retenciones de Impuestos por Pagar a CP	1,395,385	889,050
Retenciones del Sistema de seguridad social por Pagar a CP	263,315	177,772
Otras retenciones y Contribuciones por Pagar a CP	367,514	379,293
Cuentas por pagar por préstamos otorgados	0	0
Otras Cuentas por Pagar a corto plazo	3,288,237	2,852,038
Deudas por adquisición de bienes y contratación de servicios por pagar a LP	0	0
TOTAL	5,424,542	4,431,659

El saldo al 30 de septiembre 2021 de las cuentas de pasivo se integra de la siguiente manera:

Deuda por adquisición de bienes y contratación de servicios, corresponde a pago pendientes de realizar a proveedor por detalles en cuenta bancaria y pago pendiente de realizar por el servicio de teléfono e internet.

Transferencias internas y asignaciones al sector público, corresponde a saldo pendiente de ser ministrado por la Tesorería de la Secretaría de Finanzas.

Retenciones de impuestos por pagar a corto plazo, corresponde a retenciones de nómina del mes de septiembre (ISSS).

Retenciones del Sistema de seguridad social por Pagar a corto plazo, que corresponde a retenciones de nómina al mes de septiembre (IMSS y RCV).

Otras retenciones y Contribuciones por Pagar a corto plazo, corresponde a pensión alimenticia pendiente de pagar a beneficiario; de retenciones de crédito infonavit al mes de septiembre; retenciones fonacot; finiquitos pendientes de pagar; ingresos por deudas por convenio, y saldos de servicios personales pendientes de reintegrar a la Secretaría de Finanzas.

Otras Cuentas por Pagar a corto plazo, el saldo de esta cuenta corresponde a ingresos pendientes de concentrar a la Secretaría de Finanzas.

El saldo al 30 de septiembre 2022 de las cuentas de pasivo se integra de la siguiente manera:



GOBIERNO DEL ESTADO
DE OAXACA



UN SIS
Universidad de la
Sierra Sur

Deuda por adquisición de bienes y contratación de servicios, corresponde rectificación de gastos de operación pendiente de realizar.

Transferencias internas y asignaciones al sector público, corresponde a saldo pendiente de ser ministrado por la Tesorería de la Secretaría de Finanzas de las CLC's 250 y 251 cuotas IMSS.

Retenciones de impuestos por pagar a corto plazo, corresponde a retenciones de nómina del mes de septiembre (ISSS).

Retenciones del Sistema de seguridad social por Pagar a corto plazo, que corresponde a retenciones de nómina al mes de septiembre (IMSS y RCV).

Otras retenciones y Contribuciones por Pagar a corto plazo, corresponde retenciones de crédito infonavit al mes de septiembre; retenciones fonacot; finiquitos pendientes de pagar; ingresos por deudas por convenio, y saldos de servicios personales pendientes de reintegrar a la Secretaria de Finanzas.

Otras Cuentas por Pagar a corto plazo, el saldo de esta cuenta corresponde a ingresos pendientes de concentrar a la Secretaria de Finanzas e ingresos propios 2022 pendientes de pagar.

II) NOTAS AL ESTADO DE ACTIVIDADES

Muestra el resultado de las operaciones de la entidad correspondiente al segundo trimestre del 2021 y 2022, integrado de la siguiente forma:

CUENTAS	EJERCICIO FISCAL 2022	EJERCICIO FISCA 2021
INGRESOS Y OTROS BENEFICIOS		
PARTICIPACIONES, APORTACIONES, TRANSFERENCIAS, ASIGNACIONES, SUBSIDIOS Y OTRAS AYUDAS	102,079,530	102,082,103
OTROS INGRESOS Y BENEFICIOS		0
TOTAL DE INGRESOS Y OTROS BENEFICIOS	102,079,530	102,082,103

GASTOS Y OTRAS PERDIDAS	EJERCICIO FISCAL 2022	EJERCICIO FISCA 2021
TRASNFERENCIAS INTERNAS Y ASIGNACIONES AL SECTOR PUBLICO	71,880,578	72,983,553



GOBIERNO DEL ESTADO
DE OAXACA

Oaxaca
JUNTOS CONSTRUIMOS EL CAMBIO



UNSI
Universidad de la
Sierra Sur

AYUDAS SOCIALES	172,180	188,000
OTROS GASTOS Y PÉRDIDAS EXTRAORDINARIAS	0	93,900
INVERSIÓN PÚBLICA NO CAPITALIZABLE	2,891,040	8,943,667
TOTAL DE GASTOS Y OTRAS PERDIDAS	74,943,798	82,209,121
AHORRO/DESAHORRO NETO DEL EJERCICIO	27,135,732	19,872,983

Ingresos y Otros Beneficios

Los ingresos corresponden a los recursos recaudados correspondientes al periodo del 01 de enero al 30 de septiembre de 2021, asciende a un monto de \$ 102,082,103 (Ciento dos millones ochenta y dos mil ciento tres pesos) ingresos recibidos del Subsidio Estatal y Federal y recursos extraordinarios.

Los ingresos corresponden a los recursos recaudados correspondientes al periodo del 01 de enero al 30 de septiembre de 202, asciende a un monto de \$ 102,079,530 (Ciento dos millones setenta y nueve mil quinientos treinta pesos) ingresos recibidos del Subsidio Estatal y Federal y recursos extraordinarios.

Gastos y Otras Pérdidas

Para el ejercicio 2021 en el rubro de Gastos y Otras Pérdidas, corresponden a lo devengado por la Entidad durante el periodo del 01 de enero al 30 de septiembre de 2021 por la cantidad de: 82,209,121 (Ochenta y dos millones doscientos nueve mil ciento veintiún pesos), integrados de la siguiente manera:

- a) Transferencias Internas y Asignaciones al Sector Público, refleja un saldo de \$ 72,983,553 (Setenta y dos millones novecientos ochenta y tres mil quinientos cincuenta y tres pesos) correspondiente a recursos que fueron comprometidos y devengados en los rubros de: Servicios personales, Materiales y Suministros, Servicios Generales durante el periodo: del 01 de enero al 30 de septiembre de 2021.
- b) Ayudas Sociales refleja un saldo por la cantidad de \$188,000 (Ciento ochenta y ocho pesos) recursos que fueron comprometidos y devengados durante el periodo del 01 de enero al 30 de septiembre de 2021 en el rubro de Becas a profesores investigadores derivado de recursos extraordinarios aprobados por su trayectoria académica.



GOBIERNO DEL ESTADO
DE OAXACA

Oaxaca
JUNTOS CONSTRUIMOS EL CAMBIO



UNSI
Universidad de la
Sierra Sur

- c) Otros Gastos con un saldo de 93,900.00 (Noventa y tres mil novecientos pesos), corresponde a recursos del FORDECYT, devengados y ejercidos en mes de abril.
- d) Inversión pública no capitalizable con un saldo de \$ 8,943,667 corresponde a proyecto autorizado denominado: Desarrollo de competencias en tics en alumnos de nuevo ingreso y personal administrativo para implementar escenarios formativos en la Universidad de la Sierra Sur ante la nueva normalidad.

Gastos y Otras Pérdidas

Para el ejercicio 2022 en el rubro de Gastos y Otras Pérdidas, corresponden a lo devengado por la Entidad durante el periodo del 01 de enero al 30 de septiembre de 2021 por la cantidad de: 74,943,798 (Setenta y cuatro millones novecientos cuarenta y tres mil setecientos noventa y ocho), integrados de la siguiente manera:

- a) Transferencias Internas y Asignaciones al Sector Público, refleja un saldo de \$ 71,880,578 (Setenta y un millones ochocientos ochenta mil quinientos setenta y ocho pesos) correspondiente a recursos que fueron comprometidos y devengados en los rubros de: Servicios personales, Materiales y Suministros, Servicios Generales durante el periodo: del 01 de enero al 30 de septiembre de 2022.
- b) Ayudas Sociales refleja un saldo por la cantidad de \$172,180 (Ciento setenta y dos mil ciento ochenta pesos) recursos que fueron comprometidos y devengados durante el periodo del 01 de enero al 30 de septiembre de 2022 en el rubro de becas alimenticias a alumnos y becas a profesores investigadores derivado de recursos extraordinarios aprobados por su trayectoria académica.
- c) Inversión pública no capitalizable con un saldo de \$ 2,891,040 corresponde a proyecto autorizado denominado: Desarrollo de competencias en tics para personal administrativo para implementar escenarios formativos en la Universidad de la Sierra Sur.

Ahorro Neto del Ejercicio

Al 30 de septiembre 2021 se muestra un ahorro por la cantidad de \$ 19,872,983 (Diecinueve millones ochocientos setenta y dos mil novecientos ochenta y tres pesos), pero la cantidad de \$ 7,855,356 afectó los capítulos 5000 y 6000, que corresponden a recursos federales refrendados.

Al 30 de septiembre 2022 se muestra un ahorro por la cantidad de \$ 27,135,732 (Veintisiete millones ciento treinta y cinco mil setecientos treinta y dos pesos), pero la cantidad de \$ 19,738,232 afectó los capítulos 5000 y 6000, que corresponden a



GOBIERNO DEL ESTADO
DE OAXACA



UNSI
Universidad de la
Sierra Sur

recursos federales refrendados. (Para mayor apreciación se puede observar la conciliación entre los Ingresos /egresos Presupuestarios y Contables).

III) NOTAS AL ESTADO DE VARIACION EN LA HACIENDA PÚBLICA

Variaciones de la hacienda Pública/Patrimonio Neto del ejercicio Hacienda Pública/ Patrimonio generado Resultados de Ejercicios Anteriores

El apartado de Hacienda Pública/Patrimonio Generado, en el periodo del 01 de enero al 30 de septiembre de 2022, asciende a la cantidad de \$ 306,268,913 (Trescientos seis millones doscientos sesenta y ocho mil novecientos trece pesos) integrándose de la siguiente manera:

RUBRO	VARIACIONES
Hacienda Pública/Patrimonio Neto Final del Ejercicio 2021	295,029,131
Resultados de Ejercicios Anteriores	236,322,679
Saldo Neto en la Hacienda Pública/Patrimonio 2022	306,268,913



GOBIERNO DEL ESTADO
DE OAXACA



UNSI
Universidad de la
Sierra Sur

IV) NOTAS AL ESTADO DE FLUJOS DE EFECTIVO

Efectivo y equivalentes

1. Análisis de saldo en la cuenta de Efectivo y Equivalentes:

CONCEPTO	EJERCICIO FISCAL 2022	EJERCICIO FISCAL 2021
Efectivos en Bancos – Tesorería	4,560,500	3,711,865
Efectivos en Bancos - Dependencias		
Inversiones temporales (hasta 3 meses)	17,877,509	16,853,658
Fondos con afectación específica		
Depósitos de fondos de terceros y otros		
Total de Efectivos y Equivalentes	22,438,009	20,565,524

En el rubro de Efectivos bancos – tesorería se incluyen los saldos de cada una de las cuentas bancarias en ambos trimestres 2021 y 2022 corresponde a recursos de proyectos federales (PRODEP, FAM, Subsidio Federal) e ingresos propios, e inversiones de las cuentas de FAM, Subsidio federal e ingresos.



GOBIERNO DEL ESTADO
DE OAXACA



UN SIS
Universidad de la
Sierra Sur

Conciliación entre los Ingresos Presupuestarios y Contables
Correspondiente del 01 de enero al 30 de septiembre de 2022
(Pesos)

1. Total de Ingresos (presupuestarios)		94,682,030
2. Más Ingresos Contables no Presupuestarios		23,884,900
Incremento por variación de inventarios		
Disminución del exceso de estimaciones por pérdida o deterioro u obsolescencia		
Disminución del exceso de provisiones		
Otros ingresos y beneficios varios		
Otros Ingresos Contables no Presupuestarios *	23,884,900	
3. Menos ingresos presupuestarios no contables		16,487,400
Producto de capital		
Aprovechamiento capital		
Ingresos derivados de financiamientos		
Otros Ingresos presupuestarios no contables **	16,487,400	
4. Ingresos Contables (4=1+2-3)		102,079,530

NOTA: * Los Ingresos contables no presupuestarios se integra por la diferencia entre "Ingresos transferidos en el presente ejercicio, no devengados"

NOTA: * *Los Ingresos presupuestarios no contables se integra por los recursos devengados en el presente ejercicio, pero transferidos en el año anterior.



Conciliación entre los Egresos Presupuestarios y los Gastos Contables

Correspondiente del 01 de enero al 30 de septiembre de 2022

(Pesos)

1. Total de egresos (presupuestarios)		94,682,030
2. Menos egresos presupuestarios contables		19,738,232
Mobiliario y equipo educacional y recreativo	392,871	
Equipo e instrumental médico y de laboratorio	1,789,324	
Otras construcciones de ingeniería civil u obra pesada	17,556,037	
3. Más Gastos Contables No Presupuestales		0
Estimaciones, depreciación, deterioros, obsolescencia, y amortización		
Provisiones		
Disminución de inventarios		
Aumento por insuficiencia de estimaciones por pérdida o deterioro y obsolescencia.		
Aumento por insuficiencia de provisiones		
Otros Gastos		
Otros Gastos Contables No Presupuestales		
4. Total Gastos Contables (4=1-2+3)		74,943,798

NOTA*: El gasto contable es la diferencia entre los "Egresos presupuestarios" y la parte de esos egresos que se ejerce en los capítulos de Bienes muebles, inmuebles e intangibles así como obra pública.



GOBIERNO DEL ESTADO
DE OAXACA



UN SIS
Universidad de la
Sierra Sur

NOTAS DE MEMORIA (CUENTAS DE ORDEN)

Las cuentas de orden presupuestarias al 30 de septiembre de 2021 y 2022 se integran de la siguiente forma:

	2022	2021
Presupuesto de egresos aprobado	74,924,148.50	72,351,681
Presupuesto de egresos por ejercer	4,043,262.33	17,456,052
Presupuesto modificado	47,995,451.48	50,633,613
Presupuesto de egresos comprometido	118,876,337.65	105,529,242
Presupuesto de egresos devengado	94,682,030.16	89,970,577
Presupuesto de egresos ejercido	94,703,437.45	89,970,577
Presupuesto de egresos pagado	94,572,118.53	89,924,931

Las cuentas de orden presupuestaria representa cada una de la afectaciones que se realizaron durante cada ejercicio fiscal (2021 y 2022), van desde el aprobado y lo efectivamente pagado.

Es importante señalar que el presupuesto por ejercer, corresponde a recursos que se ejercerán en el durante ejercicio fiscal.

Los recursos comprometidos corresponden a recursos de los cuales se tienen el documento legal que los ampara.

El presupuesto modificado corresponde a las ampliaciones realizadas durante el ejercicio fiscal derivado de procesos de refrendo y ampliaciones por recursos extraordinarios autorizados.



GOBIERNO DEL ESTADO
DE OAXACA

Oaxaca
JUNTOS CONSTRUIMOS EL CAMBIO



UNSI
Universidad de la
Sierra Sur

NOTAS DE GESTIÓN ADMINISTRATIVA

1. Introducción:

Los estados Financieros de los entes públicos, proveen de información financiera a los principales usuarios de la misma, al Congreso y a los ciudadanos.

El objetivo del presente documento es la revelación del contexto y de los aspectos económicos-financieros más relevantes que influyeron en las decisiones del período: 01 de enero al 30 de septiembre 2022 y deberán ser considerados en la elaboración de los estados financieros para la mayor comprensión de los mismos y sus particulares.

De esta manera, se informa y explica la respuesta del gobierno a las condiciones relacionadas con la información financiera de cada periodo de gestión: además, de exponer aquellas políticas que podrían afectar la toma de decisiones en períodos posteriores.

2. Panorama Económico y Financiero:

A la Universidad de la Sierra Sur, se le aprueba un presupuesto de egresos para el ejercicio fiscal 2022, un presupuesto autorizado de 74,924,149 (Setenta y cuatro millones novecientos veinticuatro mil ciento cuarenta y nueve pesos) con fundamento en la Ley Orgánica del Poder Ejecutivo del Estado de Oaxaca y el Decreto del Presupuesto de Egresos del Estado de Oaxaca, mismo que se encuentra distribuido conforme a la estructura programática presentada en el Programa Operativo Anual (POA).

Dando seguimiento, a lo anterior, durante el periodo del 01 de enero al 30 de septiembre de 2022, se autorizaron varios movimientos presupuestales (ampliaciones) solicitados mediante procedimientos marcados en la normatividad vigentes por un monto de \$ 47,995,451 (Cuarenta y siete millones novecientos noventa y cinco mil cuatrocientos cincuenta y un pesos), derivados de recursos refrendados de años anteriores, ampliación al convenio del Subsidio Federal Ordinario y autorización de recursos FAM 2022.

Autorización e Historia.

a) Breve descripción de las actividades principales de la entidad



GOBIERNO DEL ESTADO
DE OAXACA

Oaxaca
JUNTOS CONSTRUIMOS EL CAMBIO



UNSI
Universidad de la
Sierra Sur

La Universidad de la Sierra Sur, es un organismo público descentralizado perteneciente al sector paraestatal del Estado de Oaxaca que tiene personalidad jurídica y patrimonio propio, sujeta a normatividad vigente del Estado de Oaxaca.

La Universidad de la Sierra Sur es una institución creada para impartir educación superior en los niveles de Licenciatura, Maestría y Doctorado.

MISIÓN: Impartir educación superior en los niveles de licenciatura, maestría y doctorado formando profesionales e investigadores altamente capacitados, para contribuir al desarrollo de la investigación, educación superior, independencia económica, científica, tecnológica y cultural del estado y del país.

VISIÓN: Consolidarse como una universidad de calidad en educación superior, comprometida con la excelencia académica, líder en el desarrollo científico, tecnológico y cultural, con reconocimiento nacional e internacional.

OBJETIVO GENERAL: Crear, transmitir, ampliar y difundir el conocimiento para formar de manera integral profesionales competitivos, críticos y comprometidos con la sociedad, a través de procesos y programas relevantes dirigidos al entorno regional, nacional e internacional.

OBJETIVO ESTRATEGICO: Generar profesionistas orientados a la conservación, desarrollo y explotación de los recursos de México en general y de Oaxaca en particular, despertando en los jóvenes el amor y respeto al trabajo, la mentalidad tecnológica, el espíritu emprendedor y el sentido de solidaridad y de corresponsabilidad social.

b) Fecha de creación del ente.

La Universidad de la Sierra Sur inicia actividades académicas el 1 de octubre del año 2000, con las Licenciaturas en Enfermería, Administración Municipal y Profesional asociado en los procesos agroindustriales. En abril 12 de 2003 se publica en el Periódico oficial del Estado de Oaxaca el decreto por el cual se crea un Organismo público descentralizado de carácter estatal denominado Universidad de la Sierra Sur, que tiene personalidad jurídica y patrimonio propios, y es una institución oficial de Educación Superior.

c) Principales cambios en su estructura.

NO APLICA



GOBIERNO DEL ESTADO
DE OAXACA

Oaxaca
JUNTOS CONSTRUIMOS EL CAMBIO



UN SIS
Universidad de la
Sierra Sur

d) Organización y Objeto Social

- Objeto Social:

La Universidad de la Sierra Sur es una institución oficial de Educación Superior, que tiene los siguientes fines:

- I. Impartir educación superior en los niveles de Licenciatura, Maestría, Doctorado.
- II. Contribuir mediante el desarrollo de investigaciones de la educación superior, a la independencia económica, científica, tecnológica y cultural del estado y de país.
- III. Realizar investigaciones científicas, humanísticas y tecnológicas.
- IV. Promover toda clase de actividades tendientes a la preservación e incremento del acervo cultural del pueblo; sus monumentos arqueológicos y lenguas autóctonas.
- V. Desarrollar en los jóvenes las vocaciones científicas y tecnológicas.
- VI. Programar y promover las actividades culturales, recreativas y deportivas que coadyuven al desarrollo armónico de la personalidad del educando.
- VII. Promover, difundir, y concientizar a la sociedad de la necesidad de observar una cultura de explotación racional y aprovechamiento sustentable de los recursos naturales que ofrece nuestro estado.
- VIII. Fomentar los principios de respeto a la dignidad humana, dentro de un marco de paz, justicia, y libertad y solidaridad social.

- Principal Actividad:

La Universidad de la Sierra Sur tiene como actividad principal impartir educación superior de calidad en los niveles de Licenciatura, Maestría y Doctorado.

- Ejercicio Fiscal:
2022

- Régimen Jurídico:

Persona moral con fines no lucrativos



GOBIERNO DEL ESTADO
DE OAXACA



UN SIS
Universidad de la
Sierra Sur

- Consideraciones fiscales del ente: revelar el tipo de contribuciones que esté obligado a pagar o retener.
 - I. Persona moral no lucrativa
 - II. Retener y enterar el ISR por sueldos y salarios
 - III. Retener y enterar el ISR por actividades profesionales (honorarios)
 - IV. Retener y enterar el IVA por ingresos gravados por este impuesto
 - V. Retenciones sobre los contratos de obra de conformidad con la Ley Estatal de Derechos.



- Estructura organizacional básica:

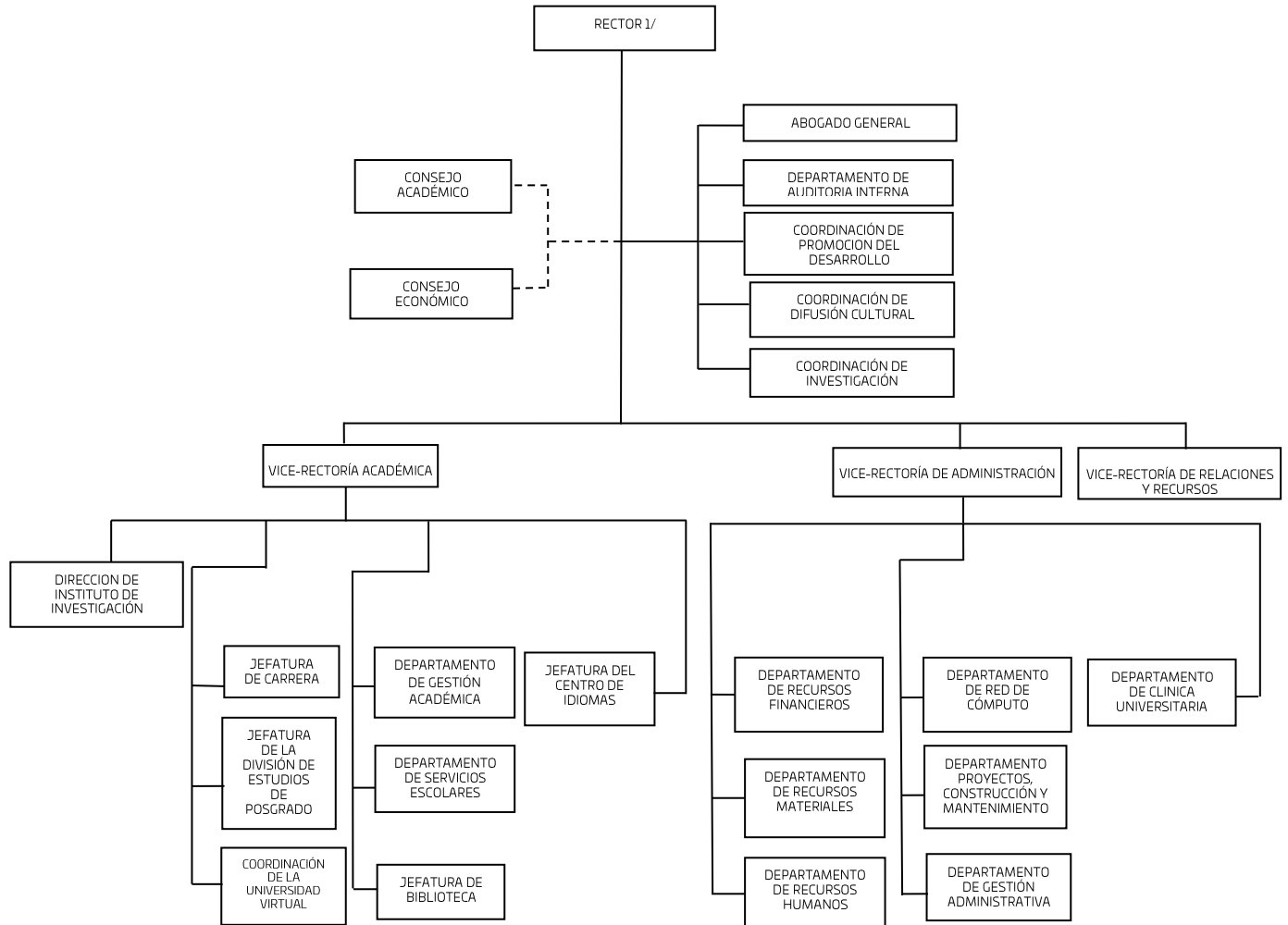



GOBIERNO DEL ESTADO
DE OAXACA

Oaxaca
JUNTOS CONSTRUIMOS EL CAMBIO



UNSI
Universidad de la
Sierra Sur

3. Bases de preparación de los Estados Financieros.

- a) Si se ha observado la normatividad emitida por el CONAC y demás disposiciones legales aplicables.
- b) La normatividad aplicada para el reconocimiento, valuación y revelación de los diferentes rubros de la información financiera, así como las bases de medición utilizadas para la elaboración de los estados financieros.
- c) Postulados básicos.

Los emitidos por el CONAC:

- 1. Sustancia Económica
- 2. Entes Públicos
- 3. Existencia Permanente
- 4. Revelación Suficiente
- 5. Importancia Relativa
- 6. Registro e Integración Presupuestaria
- 7. Consolidación de Información financiera
- 8. Devengo Contable
- 9. Valuación
- 10. Dualidad Económica
- 11. Consistencia

d) Norma supletoria.

Las permitidas por la Normatividad del CONAC.

e) Para las entidades que por primera vez estén implementando el base devengado de acuerdo a la Ley de Contabilidad, deberán:

-Revelar las nuevas políticas de reconocimiento:

De acuerdo a lo establecido por el CONAC.

INGRESOS

Devengado.- Cuando exista jurídicamente el derecho al cobro.

Recaudado.- Cuando existe el cobro en efectivo o cualquier otro medio de pago

EGRESOS



GOBIERNO DEL ESTADO
DE OAXACA

Oaxaca
JUNTOS CONSTRUIMOS EL CAMBIO



UN SIS
Universidad de la
Sierra Sur

Comprometido.- Cuando se existe la aprobación por una autoridad competente de un acto administrativo, u otro instrumento jurídico que formaliza una relación jurídica con terceros para la adquisición de bienes y servicios.

Devengado.- Cuando se reconoce de una obligación de pago a favor de terceros por la recepción de conformidad de bienes, servicios contratados.

Ejercido.- Cuando se emite una cuenta por liquidar Certifica aprobada por la autoridad competente

Pagado.- Cuando se realiza la cancelación total o parcial de las obligaciones de pago.

-Revelar los cambios en las políticas, la clasificación y medición de las mismas, así como su impacto en la información financiera:

4. Políticas de Contabilidad Significativas:

NO APLICA

5. Posición en Moneda Extranjera y Protección por riesgo Cambiario:

NO APLICA

6. Reporte Analítico del Activo:

NO APLICA

7. Fideicomisos, Mandatos y Análogos

NO APLICA

8. Reporte de la Recaudación

NO APLICA

9. Información sobre la Deuda y el Reporte Analítico de la Deuda:

NO APLICA

10. Calificaciones otorgadas:

NO APLICA

11. Proceso de Mejora:



GOBIERNO DEL ESTADO
DE OAXACA

Oaxaca
JUNTOS CONSTRUIMOS EL CAMBIO



UNSI
Universidad de la
Sierra Sur

NO APLICA

12. Información por Segmentos:

NO APLICA

13. Eventos Posteriores al Cierre:

NO APLICA

14. Partes Relacionadas:

NO APLICA

15. Responsabilidad sobre la presentación razonable de los Estados Financieros.

Fecha de generación: 14 de octubre de 2022

Bajo protesta de decir verdad declaro que los Estados Financieros y sus Notas, son razonablemente correctas y son responsabilidad del emisor.

L.C.E ERICK ALEXIS OCHSA VALENCIA
VICE-RECTOR DE ADMINISTRACION

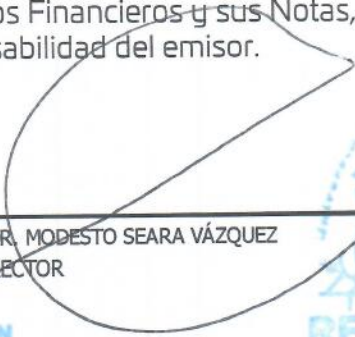

DR. MODESTO SEARA VÁZQUEZ
RECTOR

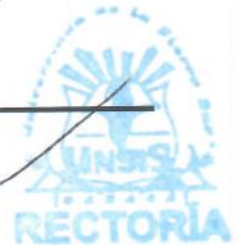



GOBIERNO DEL ESTADO
DE OAXACA



UNSI
Universidad de la
Sierra Sur

ESTADO ANALITICO DE INGRESOS PRESUPUESTARIOS

Rubro de Ingresos	Estimado	Ampliaciones y Reducciones	Modificado	Devengado	Recaudado	Diferencia
	(1)	(2)	(3=1+2)	(4)	(5)	(6=3-4)
Impuestos						
Contribuciones de Mejoras						
Derechos						
Productos						
Corriente						
Capital						
Aprovechamientos						
Corriente						
Capital						
Ingresos por Ventas de Bienes y Servicios						
Contribuciones no Comprendidas en las Fracciones de la Ley de Ingresos Causados en Ejercicios Fiscales Anteriores Pendientes de Liquidación o Pago						
Participaciones y Aportaciones						
Transferencias, Asignaciones, Subsidios y Otras Ayudas	74,924,148.50	47,995,451.48	122,919,599.98	94,682,030.16	85,449,032.38	28,237,569.82
Otros Ingresos						
TOTAL	74,924,148.50	47,995,451.48	122,919,599.98	94,682,030.16	85,449,032.38	28,237,569.82
				Ingresos excedentes		

Estado Analítico de Ingresos Por Fuente de Financiamiento	Estimado	Ampliaciones y Reducciones	Modificado	Devengado	Recaudado	Diferencia
	(1)	(2)	(3=1+2)	(4)	(5)	(6=3-4)
Ingresos del Gobierno	74,924,148.50	47,995,451.48	122,919,599.98	94,682,030.16	85,449,032.38	28,237,569.82
Impuestos						
Contribuciones de Mejoras						
Derechos						
Productos						
Corriente						
Capital						
Aprovechamientos						
Corriente						
Capital						
Contribuciones no Comprendidas en las Fracciones de la Ley de Ingresos Causados en Ejercicios Fiscales Anteriores Pendientes de Liquidación o Pago						
Participaciones y Aportaciones						
Transferencias, Asignaciones, Subsidios y Otras Ayudas	74,924,148.50	47,995,451.48	122,919,599.98	94,682,030.16	85,449,032.38	28,237,569.82
Otros Ingresos						
Ingresos de Organismos y Empresas						
Cuotas y Aportaciones de Seguridad Social						
Ingresos por Ventas de Bienes y Servicios						
Transferencias, Asignaciones, Subsidios y Otras Ayudas						
Ingresos derivados de financiamiento						
Ingresos derivados de financiamiento						
TOTAL	74,924,148.50	47,995,451.48	122,919,599.98	94,682,030.16	85,449,032.38	28,237,569.82
				Ingresos excedentes		

ESTADO ANALITICO DEL EJERCICIO DEL PRESUPUESTO DE EGRESOS
CLASIFICACION POR OBJETO DEL GASTO (CAPITULO-CONCEPTO)

Cve	Concepto	Aprobado 1	Ampliaciones / Reducciones 2= (3-1)	Modificado 3 = (1+2)	Devengado 4	Pagado 5	Subejercicio 6 = (3-4)
546	UNIVERSIDAD DE LA SIERRA SUR						
4	TRANSFERENCIAS, ASIGNACIONES, SUBSIDIOS Y OTRAS AYUDAS	74,924,148.50	703,560.04	75,627,708.54	72,052,757.76	71,942,846.13	3,574,950.78
1	TRANSFERENCIAS INTERNAS Y ASIGNACIONES AL SECTOR PÚBLICO	74,671,380.50	481,322.30	75,152,702.80	71,880,577.73	71,770,666.10	3,272,125.07
4	AYUDAS SOCIALES	252,768.00	222,237.74	475,005.74	172,180.03	172,180.03	302,825.71
5	BIENES MUEBLES, INMUEBLES E INTANGIBLES	0.00	3,487,194.46	3,487,194.46	2,182,195.68	2,182,195.68	1,304,998.78
1	MOBILIARIO Y EQUIPO DE ADMINISTRACIÓN	0.00	268,612.54	268,612.54	0.00	0.00	268,612.54
2	MOBILIARIO Y EQUIPO EDUCACIONAL Y RECREATIVO	0.00	826,305.38	826,305.38	392,871.46	392,871.46	433,433.92
3	EQUIPO E INSTRUMENTAL MÉDICO Y DE LABORATORIO	0.00	2,392,276.54	2,392,276.54	1,789,324.22	1,789,324.22	602,952.32
6	INVERSIÓN PÚBLICA	0.00	43,874,296.98	43,874,296.98	20,447,076.72	20,447,076.72	23,427,220.26
1	OBRA PÚBLICA EN BIENES DE DOMINIO PÚBLICO	0.00	40,983,256.98	40,983,256.98	17,556,036.72	17,556,036.72	23,427,220.26
3	PROYECTOS PRODUCTIVOS Y ACCIONES DE FOMENTO	0.00	2,891,040.00	2,891,040.00	2,891,040.00	2,891,040.00	0.00
	TOTAL DEPENDENCIA / ENTIDAD	74,924,148.50	48,065,051.48	122,989,199.98	94,682,030.16	94,572,118.53	28,307,169.82

ESTADO ANALITICO DEL EJERCICIO DEL PRESUPUESTO DE EGRESOS
CLASIFICACION ECONOMICA (POR TIPO DE GASTO)

Cve	Concepto	Aprobado 1	Ampliaciones / Reducciones 2= (3-1)	Modificado 3 = (1+2)	Devengado 4	Pagado 5	Subejercicio 6 = (3-4)
546	UNIVERSIDAD DE LA SIERRA SUR						
1	GASTO CORRIENTE	74,924,148.50	703,560.04	75,627,708.54	72,052,757.76	71,942,846.13	3,574,950.78
2	GASTO DE CAPITAL	0.00	47,361,491.44	47,361,491.44	22,629,272.40	22,629,272.40	24,732,219.04
	TOTAL DEPENDENCIA / ENTIDAD:	74,924,148.50	48,065,051.48	122,989,199.98	94,682,030.16	94,572,118.53	28,307,169.82

ESTADO ANALITICO DEL EJERCICIO DEL PRESUPUESTO DE EGRESOS
CLASIFICACION ADMINISTRATIVA



Cve	Concepto	Aprobado 1	Ampliaciones / Reducciones 2= (3-1)	Modificado 3 = (1+2)	Devengado 4	Pagado Transferido 5	Subejercicio 6 = (3-4)
5	ORGANISMOS PÚBLICOS DESCENTRALIZADOS	74,924,148.50	48,065,051.48	122,989,199.98	94,682,030.16	94,572,118.53	28,307,169.82
46	UNIVERSIDAD DE LA SIERRA SUR	74,924,148.50	48,065,051.48	122,989,199.98	94,682,030.16	94,572,118.53	28,307,169.82
	TOTAL DEL GASTO:	74,924,148.50	48,065,051.48	122,989,199.98	94,682,030.16	94,572,118.53	28,307,169.82

ESTADO ANALITICO DEL EJERCICIO DEL PRESUPUESTO DE EGRESOS
CLASIFICACION FUNCIONAL (FINALIDAD Y FUNCION)

Cve	Concepto	Aprobado 1	Ampliaciones / Reducciones 2= (3-1)	Modificado 3 = (1+2)	Devengado 4	Pagado 5	Subejercicio 6 = (3-4)
546	UNIVERSIDAD DE LA SIERRA SUR						
2	DESARROLLO SOCIAL	74,924,148.50	48,065,051.48	122,989,199.98	94,682,030.16	94,572,118.53	28,307,169.82
5	EDUCACIÓN	74,924,148.50	48,065,051.48	122,989,199.98	94,682,030.16	94,572,118.53	28,307,169.82
	TOTAL DEPENDENCIA / ENTIDAD	74,924,148.50	48,065,051.48	122,989,199.98	94,682,030.16	94,572,118.53	28,307,169.82



Gobierno del Estado
de Oaxaca



UNSI
Universidad de la
Sierra Sur

ENDEUDAMIENTO NETO
DEL 01 DE ENERO AL 30 DE SEPTIEMBRE DE 2022

(Pesos)

Identificación de Crédito o Instrumento	Contratación/Colocación	Amortización	Endeudamiento Neto
	A	B	C = A - B
Créditos Bancarios			
			0
			0
			0
			0
			0
			0
			0
			0
			0
Total Créditos Bancarios	0	0	0
Otros Instrumentos de Deuda			
			0
			0
			0
			0
			0
			0
			0
			0
Total Otros Instrumentos de Deuda	0	0	0
TOTAL	0	0	0

NO APLICA



GOBIERNO DEL ESTADO
DE OAXACA



UNSI
Universidad de la
Sierra Sur

INTERESES DE LA DEUDA
DEL 01 DE ENERO AL 30 DE SEPTIEMBRE DE 2022
(Pesos)

Identificación de Crédito o Instrumento	Devengado	Pagado
Créditos Bancarios		
Total de intereses de Créditos Bancarios	0	0
Otros Instrumentos de Deuda		
Total de intereses de Otros Instrumentos de Deuda	0	0
TOTAL	0	0

NO APLICA



GOBIERNO DEL ESTADO
DE OAXACA



UNSI
Universidad de la
Sierra Sur

INDICADORES DE POSTURA FISCAL
DEL 01 DE ENERO AL 30 DE SEPTIEMBRE DE 2022
(Pesos)

Concepto	Estimado	Devengado	Pagado ³
I. Ingresos Presupuestarios (I=1+2)	0	0	0
1. Ingresos del Gobierno de la Entidad Federativa ¹			
2. Ingresos del Sector Paraestatal ¹			
II. Egresos Presupuestarios (II=3+4)	0	0	0
3. Egresos del Gobierno de la Entidad Federativa ²			
4. Egresos del Sector Paraestatal ²			
III. Balance Presupuestario (Superávit o Déficit) (III = I - II)	0	0	0

Concepto	Estimado	Devengado	Pagado ³
III. Balance presupuestario (Superávit o Déficit)	0	0	0
IV. Intereses, Comisiones y Gastos de la Deuda			
V. Balance Primario (Superávit o Déficit) (V= III - IV)	0	0	0

Concepto	Estimado	Devengado	Pagado ³
A. Financiamiento			
B. Amortización de la deuda			
C. Endeudamiento o desendeudamiento (C = A - B)	0	0	0

1. Los Ingresos que se presentan son los ingresos presupuestarios totales sin incluir los ingresos por financiamientos. Los Ingresos del Gobierno de la Entidad Federativa corresponden a los del Poder Ejecutivo, Legislativo Judicial y Autónomos

2. Los egresos que se presentan son los egresos presupuestarios totales sin incluir los egresos por amortización. Los egresos del Gobierno de la Entidad Federativa corresponden a los del Poder Ejecutivo, Legislativo, Judicial y Órganos Autónomos

3. Para Ingresos se reportan los ingresos recaudados; para egresos se reportan los egresos pagados

ESTADO ANALITICO DEL EJERCICIO DEL PRESUPUESTO DE EGRESOS
RESUMEN POR PROGRAMA PRESUPUESTARIO

Clave	Concepto	Aprobado 1	Ampliaciones / Reducciones 2= (3-1)	Modificado 3 = (1+2)	Devengado 4	Pagado 5	Subejercicio 6 = (3-4)
5	ORGANISMOS PÚBLICOS DESCENTRALIZADOS	74,924,148.50	48,065,051.48	122,989,199.98	94,682,030.16	94,572,118.53	28,307,169.82
46	UNIVERSIDAD DE LA SIERRA SUR	74,924,148.50	48,065,051.48	122,989,199.98	94,682,030.16	94,572,118.53	28,307,169.82
1	PROGRAMAS	74,924,148.50	48,065,051.48	122,989,199.98	94,682,030.16	94,572,118.53	28,307,169.82
2	DESEMPEÑO DE LAS FUNCIONES	74,924,148.50	48,065,051.48	122,989,199.98	94,682,030.16	94,572,118.53	28,307,169.82
	TOTAL DEPENDENCIA / ENTIDAD	74,924,148.50	48,065,051.48	122,989,199.98	94,682,030.16	94,572,118.53	28,307,169.82

REPORTE DE AVANCE DE GESTIÓN

UR 546 - UNIVERSIDAD DE LA SIERRA SUR

TERCER TRIMESTRE 2022



Gobierno del Estado

OBJETIVO INSTITUCIONAL: CREAR, TRANSMITIR, AMPLIAR Y DIFUNDIR EL CONOCIMIENTO PARA FORMAR DE MANERA INTEGRAL PROFESIONALES COMPETITIVOS, CRÍTICOS Y COMPROMETIDOS CON LA SOCIEDAD. A TRAVÉS DE PROCESOS Y PROGRAMAS RELEVANTES DIRIGIDOS AL ENTORNO REGIONAL, NACIONAL E INTERNACIONAL.

ALINEACIÓN PED:		MATRIZ DE INDICADORES PARA RESULTADOS:			
EJE:	01-OAXACA INCLUYENTE CON EL DESARROLLO SOCIAL	FIN:	CONTRIBUIR EN EL IMPULSO DEL DESARROLLO TECNOLÓGICO, CIENTÍFICO Y LA INNOVACIÓN HACIA AL APROVECHAMIENTO PRODUCTIVO DE LAS POTENCIALIDADES DE LAS DISTINTAS REGIONES DEL ESTADO.		
TEMA:	01-EDUCACIÓN	PROPÓSITO:	INCREMENTO DE LA PRODUCCIÓN CIENTÍFICA Y TECNOLÓGICA DEL ESTADO DE OAXACA		
OBJETIVO:	12-IMPULSAR EL DESARROLLO TECNOLÓGICO, CIENTÍFICO Y LA INNOVACIÓN HACIA EL APROVECHAMIENTO PRODUCTIVO DE LAS POTENCIALIDADES DE LAS DISTINTAS REGIONES DEL ESTADO.	COMPONENTE:	841-INVESTIGACIÓN CIENTÍFICA Y TECNOLÓGICA GENERADA		
ESTRATEGIA:	05-IMPULSAR LA INVESTIGACIÓN CIENTÍFICA Y TECNOLÓGICA DE ALTO IMPACTO EN LOS SECTORES ESTRATÉGICOS EN LAS REGIONES DEL ESTADO.	ACTIVIDAD:	1932-DESARROLLAR PROYECTO DE INVESTIGACIÓN		
LÍNEAS DE ACCIÓN:	02-IMPULSAR EL DESARROLLO DE PROYECTOS Y PRODUCTOS DE INVESTIGACIÓN CIENTÍFICA CON INVERSIÓN PÚBLICO-PRIVADA EN MATERIA DE ENERGÍAS RENOVABLES, RECURSOS HÍDRICOS, AGROPECUARIO, FORESTAL, BIODIVERSIDAD Y MEDIO AMBIENTE, ENTRE ALGUNOS, QUE PERMITIRÁN DETONAR LA COMPETITIVIDAD DEL ESTADO.				
UE:	001-UNIVERSIDAD DE LA SIERRA SUR				

ESTRUCTURA PROGRAMÁTICA							
PROGRAMA		SUBPROGRAMA		PROYECTO		OBRA/ACTIVIDAD	
104-FOMENTO AL DESARROLLO DE LA CIENCIA, LA TECNOLOGÍA Y LA INNOVACIÓN		04-GENERACIÓN DE INVESTIGACIÓN CIENTÍFICA Y TECNOLÓGICA		000--		001-DESARROLLAR PROYECTOS DE INVESTIGACIÓN EN LA SIERRA SUR	
Población o Área de Enfoque Potencial	Atributo de la Población o Área de Enfoque:	Producción Científica y Tecnológica		Hombres:	0	Mujeres:	0
						TOTAL:	4132148

PRESUPUESTO ANUAL								
Aprobado	Ampliación	Reducción	Modificado	EJERCIDO T1		EJERCIDO T2		
13,792,362.00	1,960,088.71	973,898.63	14,778,552.08	5,506,606.09	5,585,487.74	3,437,912.25	0.00	
						TOTAL EJERCIDO AL TRIMESTRE VIGENTE		14,530,006.08

PRESUPUESTO TRIMESTRAL DE LA ACTIVIDAD								
Aprobado		Modificado		Comprometido		Devengado		
247,675.00		3,437,912.25		3,437,912.25		3,437,912.25		
							% de Ejercido Vs. Modificado	100.00

DATOS DEL INDICADOR							
Nombre :	PORCENTAJE DE PROYECTOS DE INVESTIGACIÓN REALIZADOS			Número de indicador :	255		
Definición :	MIDE EL PORCENTAJE DE PROYECTOS DE INVESTIGACIÓN REALIZADOS, RESPECTO AL PROGRAMADO						
Método de Cálculo :	(NÚMERO DE PROYECTOS DE INVESTIGACIÓN REALIZADOS/ NÚMERO DE PROYECTOS DE INVESTIGACIÓN PROGRAMADOS)*100						

Tipo	Dimensión	Frecuencia de Medición	Forma de cálculo del indicador	Tipo de Valor	Sentido Esperado
GESTIÓN	EFICACIA	TRIMESTRAL	PORCENTAJE	FLUJO	ASCENDENTE
MEDIOS DE VERIFICACIÓN / FUENTE INFORMACIÓN			SUPUESTO		
INFORME DE RESULTADOS EMITIDO POR VICE-RECTORIA ACADÉMICA VERIFICABLE EN LA PÁGINA ELECTRÓNICA: WWW.UNSIS.EDU.MX/AVANCE_MIR_2022			LOS INVESTIGADORES CUENTAN CON RECURSOS MATERIALES, FINANCIEROS, TECNOLÓGICOS, HUMANOS Y CONDICIONES PARA DESARROLLAR LOS PROYECTOS DE INVESTIGACIÓN.		

DATOS DE LA META							
Definición de la variable Meta:	1 - NÚMERO DE PROYECTOS DE INVESTIGACIÓN REALIZADOS						
Unidad de medida:	25 - NÚMERO						

LÍNEA BASE				VALOR PROGRAMADO ANUAL			
AÑO	2018	VALOR	56.00	AÑO	2022	VALOR	54.00

AVANCE TRIMESTRAL OBRA/ACTIVIDAD							
METAS	1er.TRIMESTRE	2o.TRIMESTRE	3er.TRIMESTRE	4o.TRIMESTRE	CUMPLIMIENTO DE METAS		
PROGRAMACIÓN INICIAL	11.00	9.00	14.00	20.00	T1+T2+T3+T4		54.00
PROGRAMACIÓN ACTUALIZADA	22.00	18.00	19.00		T1+T2+T3+T4		59.00
METAS ALCANZADAS	28.00	18.00	23.00	0.00	T1+T2+T3+T4		69.00
PORCENTAJE ALCANZADO TRIMESTRAL	127.27	100.00	121.05	0.00	PORCENTAJE ALCANZADO ANUAL		87.34

PORCENTAJE DE CUMPLIMIENTO ALCANZADO EN EL TRIMESTRE: 121.05 %

JEFE ADMINISTRATIVO
L.C.E. ERICK ALEXIS OCHOA VALENCIA
VICE-RECTOR DE ADMINISTRACIÓN

TITULAR DE LA DEPENDENCIA/ENTIDAD
DR. MODESTO SEARA VAZQUEZ
RECTOR

REPORTE DE AVANCE DE GESTIÓN

UR 546 - UNIVERSIDAD DE LA SIERRA SUR

TERCER TRIMESTRE 2022



Gobierno del Estado

ALINEACIÓN PED:		MATRIZ DE INDICADORES PARA RESULTADOS:	
EJE:	01-OAXACA INCLUYENTE CON EL DESARROLLO SOCIAL	FIN:	CONTRIBUIR A UNA EDUCACIÓN SUPERIOR ACCESIBLE Y CON EQUIDAD
TEMA:	01-EDUCACIÓN	PROPÓSITO:	INSTITUCIONES DE EDUCACIÓN SUPERIOR EN EL ESTADO DE OAXACA VINCULADOS EN EL SECTOR PRODUCTIVO Y SOCIAL
OBJETIVO:	09-AMPLIAR Y DIVERSIFICAR LA OFERTA DE EDUCACIÓN SUPERIOR EN OAXACA PARA ATENDER LA DEMANDA DE MANERA ACCESIBLE Y CON EQUIDAD.	COMPONENTE:	433-ESPACIO EDUCATIVO EN EL NIVEL SUPERIOR CONSTRUIDO
ESTRATEGIA:	01-PROMOVER LA CREACIÓN DE NUEVAS INSTITUCIONES EDUCATIVAS, IMPLEMENTANDO NUEVOS MODELOS DE ENSEÑANZA PARA OFRECER OPORTUNIDADES DE ACCESO A LA EDUCACIÓN, PRIORITARIAMENTE EN LOS DISTRITOS QUE CARECEN DEL SERVICIO.	ACTIVIDAD:	148-CONSTRUIR ESPACIO EDUCATIVO
LÍNEAS DE ACCIÓN:	01-PROMOVER LA AMPLIACIÓN DE LA OFERTA DE EDUCACIÓN SUPERIOR CON MODELOS INNOVADORES Y EL APOYO DE LAS TIC'S.		
UE:	001-UNIVERSIDAD DE LA SIERRA SUR		

ESTRUCTURA PROGRAMATICA							
PROGRAMA		SUBPROGRAMA		PROYECTO		OBRA/ACTIVIDAD	
127-INCREMENTO DE LA OFERTA EDUCATIVA SUPERIOR		01-CONSTRUCCIÓN DE ESPACIOS EDUCATIVOS DE NIVEL SUPERIOR		007-CONSTRUCCIÓN DE CAFETERÍA (TERMINACIÓN)		001-CONSTRUCCIÓN DE CAFETERÍA (TERMINACIÓN)	
POBLACIÓN O ÁREA DE ENFOQUE POTENCIAL	ATRIBUTO DE LA POBLACIÓN O ÁREA DE ENFOQUE:	INSTITUCIÓN DE EDUCACIÓN SUPERIOR		HOMBRES:	0	MUJERES:	0
						TOTAL:	40

PRESUPUESTO ANUAL							
Aprobado	Ampliación	Reducción	Modificado	EJERCIDO T1	EJERCIDO T2	EJERCIDO T3	EJERCIDO T4
0.00	5,400,750.00	0.00	5,400,750.00	0.00	0.00	0.00	0.00
TOTAL EJERCIDO AL TRIMESTRE VIGENTE							0.00

PRESUPUESTO TRIMESTRAL DE LA ACTIVIDAD							
Aprobado	Modificado	Comprometido	Devengado	Ejercido	% de Ejercido Vs. Modificado		
0.00	3,780,525.00	5,400,750.00	0.00	0.00	0.00		

DATOS DEL INDICADOR							
Nombre :	PORCENTAJE DE METROS CUADRADOS CONSTRUIDOS			Número de indicador :	1430		
Definición :	MIDE EL PORCENTAJE DE METROS CUADRADOS CONSTRUIDOS, RESPECTO AL TOTAL DE METROS PROGRAMADOS						
Método de Cálculo :	(METROS CUADRADOS CONSTRUIDOS/ METROS CUADRADOS PROGRAMADOS A CONSTRUIR) * 100						
Tipo	Dimensión	Frecuencia de Medición	Forma de cálculo del indicador	Tipo de Valor	Sentido Esperado		
GESTIÓN	EFICACIA	TRIMESTRAL	PORCENTAJE	FLUJO	ASCENDENTE		

MEDIOS DE VERIFICACIÓN / FUENTE INFORMACIÓN				SUPUESTO			
ACTA ENTREGA-RECEPCIÓN RESGUARDADA POR VICE-RECTORIA DE ADMINISTRACIÓN, VERIFICABLE EN LA PÁGINA ELECTRÓNICA: WWW.UNSIS.MX/AVANCE MIR 2022				LA GESTION DE LOS RECURSOS SE REALIZA EN TIEMPO Y FORMA.			

DATOS DE LA META							
Definición de la variable Meta:	1 - METROS CUADRADOS CONSTRUIDOS						
Unidad de medida:	15 - METRO CUADRADO						

LÍNEA BASE				VALOR PROGRAMADO ANUAL			
AÑO	2019	VALOR	1,503.00	AÑO	2022	VALOR	1,384.56

AVANCE TRIMESTRAL OBRA/ACTIVIDAD							
METAS	1er.TRIMESTRE	2o.TRIMESTRE	3er.TRIMESTRE	4o.TRIMESTRE	CUMPLIMIENTO DE METAS		
PROGRAMACIÓN INICIAL	0.00	0.00	969.19	415.37	T1+T2+T3+T4	1,384.56	
PROGRAMACIÓN ACTUALIZADA	0.00	0.00	969.19		T1+T2+T3+T4	969.19	
METAS ALCANZADAS	0.00	0.00	256.14	0.00	T1+T2+T3+T4	256.14	
PORCENTAJE ALCANZADO TRIMESTRAL	0.00	0.00	26.43	0.00	PORCENTAJE ALCANZADO ANUAL	18.50	

PORCENTAJE DE CUMPLIMIENTO ALCANZADO EN EL TRIMESTRE: 26.43 %

JEFE ADMINISTRATIVO
L.C.E. ERICK ALEXIS OCHOA VALENCIA
VICE-RECTOR DE ADMINISTRACIÓN

TITULAR DE LA DEPENDENCIA/ENTIDAD
DR. MODESTO SEARA VAZQUEZ
RECTOR

REPORTE DE AVANCE DE GESTIÓN

UR 546 - UNIVERSIDAD DE LA SIERRA SUR

TERCER TRIMESTRE 2022



Gobierno del Estado

UE: 001-UNIVERSIDAD DE LA SIERRA SUR

ESTRUCTURA PROGRAMATICA									
PROGRAMA		SUBPROGRAMA		PROYECTO			OBRA/ACTIVIDAD		
127-INCREMENTO DE LA OFERTA EDUCATIVA SUPERIOR		01-CONSTRUCCIÓN DE ESPACIOS EDUCATIVOS DE NIVEL SUPERIOR		009-CONSTRUCCIÓN DEL ESTACIONAMIENTO PARA BICICLETAS, MOTOCICLETAS Y AUTOMÓVILES PARA ALUMNOS Y PERSONAL DE LA UNIVERSIDAD			001-CONSTRUCCIÓN DEL ESTACIONAMIENTO PARA BICICLETAS, MOTOCICLETAS Y AUTOMÓVILES PARA ALUMNOS Y PERSONAL DE LA UNIVERSIDAD		
POBLACIÓN O ÁREA DE ENFOQUE POTENCIAL	ATRIBUTO DE LA POBLACIÓN O ÁREA DE ENFOQUE:	INSTITUCIÓN DE EDUCACIÓN SUPERIOR		HOMBRES:	0	MUJERES:	0	TOTAL:	40
PRESUPUESTO ANUAL									
Aprobado	Ampliación	Reducción	Modificado	EJERCIDO T1		EJERCIDO T2		EJERCIDO T3	
0.00	6,056,067.00	0.00	6,056,067.00	0.00		0.00		0.00	
TOTAL EJERCIDO AL TRIMESTRE VIGENTE								0.00	
PRESUPUESTO TRIMESTRAL DE LA ACTIVIDAD									
Aprobado		Modificado		Comprometido		Devengado		Ejercido	
0.00		3,149,154.84		6,056,067.00		0.00		0.00	
DATOS DEL INDICADOR									
Nombre :	PORCENTAJE DE METROS CUADRADOS CONSTRUIDOS				Número de indicador :	1430			
Definición :	MIDE EL PORCENTAJE DE METROS CUADRADOS CONSTRUIDOS, RESPECTO AL TOTAL DE METROS PROGRAMADOS								
Método de Cálculo :	(METROS CUADRADOS CONSTRUIDOS/ METROS CUADRADOS PROGRAMADOS A CONSTRUIR) * 100								
Tipo	Dimensión		Frecuencia de Medición		Forma de cálculo del indicador		Tipo de Valor		Sentido Esperado
GESTIÓN	EFICACIA		TRIMESTRAL		PORCENTAJE		FLUJO		ASCENDENTE
MEDIOS DE VERIFICACIÓN / FUENTE INFORMACIÓN					SUPUESTO				
ACTA ENTREGA-RECEPCIÓN RESGUARDADA POR VICE-RECTORÍA DE ADMINISTRACIÓN, VERIFICABLE EN LA PÁGINA ELECTRÓNICA: WWW.UNSIS.MX/AVANCE_MIR_2022					LA GESTIÓN DE LOS RECURSOS SE REALIZA EN TIEMPO Y FORMA.				
DATOS DE LA META									
Definición de la variable Meta:	1 - METROS CUADRADOS CONSTRUIDOS								
Unidad de medida:	15 - METRO CUADRADO								
LÍNEA BASE					VALOR PROGRAMADO ANUAL				
AÑO	2019		VALOR		1,503.00		AÑO	2022	
								VALOR	
								3,252.29	
AVANCE TRIMESTRAL OBRA/ACTIVIDAD									
METAS	1er.TRIMESTRE		2o.TRIMESTRE		3er.TRIMESTRE		4o.TRIMESTRE		CUMPLIMIENTO DE METAS
PROGRAMACIÓN INICIAL	0.00	0.00	1,691.19	1,691.19	1,561.10	1,561.10	T1+T2+T3+T4	3,252.29	
PROGRAMACIÓN ACTUALIZADA	0.00	0.00	1,691.19	1,691.19			T1+T2+T3+T4	1,691.19	
METAS ALCANZADAS	0.00	0.00	299.86	299.86	0.00	0.00	T1+T2+T3+T4	299.86	
PORCENTAJE ALCANZADO TRIMESTRAL	0.00	0.00	17.73	17.73	0.00	0.00	PORCENTAJE ALCANZADO ANUAL	9.22	

PORCENTAJE DE CUMPLIMIENTO ALCANZADO EN EL TRIMESTRE: 17.73 %

JEFE ADMINISTRATIVO
L.C.E. ERICK ALEXIS OCHOA VALENCIA
VICE-RECTOR DE ADMINISTRACIÓN

TITULAR DE LA DEPENDENCIA/ENTIDAD
DR. MODESTO SEARA VAZQUEZ
RECTOR

**REPORTE DE AVANCE DE GESTIÓN
UR 546 - UNIVERSIDAD DE LA SIERRA SUR
TERCER TRIMESTRE 2022**



UE: 001-UNIVERSIDAD DE LA SIERRA SUR

ESTRUCTURA PROGRAMATICA										
PROGRAMA		SUBPROGRAMA		PROYECTO			OBRA/ACTIVIDAD			
127-INCREMENTO DE LA OFERTA EDUCATIVA SUPERIOR		01-CONSTRUCCIÓN DE ESPACIOS EDUCATIVOS DE NIVEL SUPERIOR		006-CONSTRUCCIÓN DE SIETE AULAS Y DOS MÓDULOS DE BAÑOS			001-CONSTRUCCIÓN DE SIETE AULAS Y DOS MÓDULOS DE BAÑOS			
POBLACIÓN O ÁREA DE ENFOQUE POTENCIAL	ATRIBUTO DE LA POBLACIÓN O ÁREA DE ENFOQUE:	INSTITUCIÓN DE EDUCACIÓN SUPERIOR		HOMBRES:	0	MUJERES:	0	TOTAL:	40	
PRESUPUESTO ANUAL										
Aprobado	Ampliación	Reducción	Modificado	EJERCIDO T1		EJERCIDO T2		EJERCIDO T3		
0.00	8,870,006.00	0.00	8,870,006.00	0.00		0.00		1,210,572.74		
								TOTAL EJERCIDO AL TRIMESTRE VIGENTE		1,210,572.74
PRESUPUESTO TRIMESTRAL DE LA ACTIVIDAD										
Aprobado		Modificado		Comprometido		Devengado		Ejercido		
0.00		4,435,003.00		8,870,006.00		1,210,572.74		1,210,572.74		
% de Ejercido Vs. Modificado										27.30
DATOS DEL INDICADOR										
Nombre :	PORCENTAJE DE METROS CUADRADOS CONSTRUIDOS				Número de indicador :	1430				
Definición :	MIDE EL PORCENTAJE DE METROS CUADRADOS CONSTRUIDOS, RESPECTO AL TOTAL DE METROS PROGRAMADOS									
Método de Cálculo :	(METROS CUADRADOS CONSTRUIDOS/ METROS CUADRADOS PROGRAMADOS A CONSTRUIR) * 100									
Tipo	Dimensión		Frecuencia de Medición		Forma de cálculo del indicador		Tipo de Valor		Sentido Esperado	
GESTIÓN	EFICACIA		TRIMESTRAL		PORCENTAJE		FLUJO		ASCENDENTE	
MEDIOS DE VERIFICACIÓN / FUENTE INFORMACIÓN					SUPUESTO					
ACTA ENTREGA-RECEPCIÓN RESGUARDADA POR VICE-RECTORIA DE ADMINISTRACIÓN, VERIFICABLE EN LA PAGINA ELECTRONICA: WWW.UNSIS.MX/AVANCE_MIR_2022					LA GESTION DE LOS RECURSOS SE REALIZA EN TIEMPO Y FORMA.					
DATOS DE LA META										
Definición de la variable Meta:	1 - METROS CUADRADOS CONSTRUIDOS									
Unidad de medida:	15 - METRO CUADRADO									
LÍNEA BASE					VALOR PROGRAMADO ANUAL					
AÑO	2019		VALOR	1,503.00	AÑO	2022		VALOR	1,069.98	
AVANCE TRIMESTRAL OBRA/ACTIVIDAD										
METAS	1er.TRIMESTRE		2o.TRIMESTRE		3er.TRIMESTRE		4o.TRIMESTRE		CUMPLIMIENTO DE METAS	
PROGRAMACIÓN INICIAL	0.00		299.58		535.00		235.40		T1+T2+T3+T4 1,069.98	
PROGRAMACIÓN ACTUALIZADA	0.00		299.58		535.00				T1+T2+T3+T4 834.58	
METAS ALCANZADAS	0.00		0.00		270.70		0.00		T1+T2+T3+T4 270.70	
PORCENTAJE ALCANZADO TRIMESTRAL	0.00		0.00		50.60		0.00		PORCENTAJE ALCANZADO ANUAL 25.30	

PORCENTAJE DE CUMPLIMIENTO ALCANZADO EN EL TRIMESTRE: 50.60 %

JEFE ADMINISTRATIVO
L.C.E. ERICK ALEXIS OCHOA VALENCIA
VICE-RECTOR DE ADMINISTRACIÓN

TITULAR DE LA DEPENDENCIA/ENTIDAD
DR. MODESTO SEARA VAZQUEZ
RECTOR

**REPORTE DE AVANCE DE GESTIÓN
UR 546 - UNIVERSIDAD DE LA SIERRA SUR
TERCER TRIMESTRE 2022**



UE: 001-UNIVERSIDAD DE LA SIERRA SUR

ESTRUCTURA PROGRAMATICA									
PROGRAMA		SUBPROGRAMA		PROYECTO			OBRA/ACTIVIDAD		
127-INCREMENTO DE LA OFERTA EDUCATIVA SUPERIOR		01-CONSTRUCCIÓN DE ESPACIOS EDUCATIVOS DE NIVEL SUPERIOR		008-CONSTRUCCIÓN DE UNA CANCHA DE BASQUETBOL TECHADA (TERMINACIÓN)			001-CONSTRUCCIÓN DE UNA CANCHA DE BASQUETBOL TECHADA (TERMINACIÓN)		
POBLACIÓN O ÁREA DE ENFOQUE POTENCIAL	ATRIBUTO DE LA POBLACIÓN O ÁREA DE ENFOQUE:	INSTITUCIÓN DE EDUCACIÓN SUPERIOR		HOMBRES:	0	MUJERES:	0	TOTAL:	40
PRESUPUESTO ANUAL									
Aprobado	Ampliación	Reducción	Modificado	EJERCIDO T1		EJERCIDO T2		EJERCIDO T3	
0.00	4,310,970.00	0.00	4,310,970.00	0.00		0.00		0.00	
TOTAL EJERCIDO AL TRIMESTRE VIGENTE									0.00
PRESUPUESTO TRIMESTRAL DE LA ACTIVIDAD									
Aprobado		Modificado		Comprometido		Devengado		Ejercido	% de Ejercido Vs. Modificado
0.00		3,017,679.00		4,310,970.00		0.00		0.00	0.00
DATOS DEL INDICADOR									
Nombre :	PORCENTAJE DE METROS CUADRADOS CONSTRUIDOS				Número de indicador :	1430			
Definición :	MIDE EL PORCENTAJE DE METROS CUADRADOS CONSTRUIDOS, RESPECTO AL TOTAL DE METROS PROGRAMADOS								
Método de Cálculo :	(METROS CUADRADOS CONSTRUIDOS/ METROS CUADRADOS PROGRAMADOS A CONSTRUIR) * 100								
Tipo	Dimensión		Frecuencia de Medición		Forma de cálculo del indicador		Tipo de Valor		Sentido Esperado
GESTIÓN	EFICACIA		TRIMESTRAL		PORCENTAJE		FLUJO		ASCENDENTE
MEDIOS DE VERIFICACIÓN / FUENTE INFORMACIÓN					SUPUESTO				
ACTA ENTREGA-RECEPCIÓN RESGUARDADA POR VICE-RECTORIA DE ADMINISTRACIÓN, VERIFICABLE EN LA PÁGINA ELECTRÓNICA: WWW.UNSIS.MX/AVANCE_MIR_2022					LA GESTIÓN DE LOS RECURSOS SE REALIZA EN TIEMPO Y FORMA.				
DATOS DE LA META									
Definición de la variable Meta:	1 - METROS CUADRADOS CONSTRUIDOS								
Unidad de medida:	15 - METRO CUADRADO								
LÍNEA BASE					VALOR PROGRAMADO ANUAL				
AÑO	2019		VALOR		1,503.00	AÑO	2022		VALOR
									1,008.27
AVANCE TRIMESTRAL OBRA/ACTIVIDAD									
METAS	1er.TRIMESTRE		2o.TRIMESTRE		3er.TRIMESTRE		4o.TRIMESTRE		CUMPLIMIENTO DE METAS
PROGRAMACIÓN INICIAL	0.00	0.00	705.79	302.48	T1+T2+T3+T4	1,008.27			
PROGRAMACIÓN ACTUALIZADA	0.00	0.00	705.79	T1+T2+T3+T4	705.79				
METAS ALCANZADAS	0.00	0.00	181.89	0.00	T1+T2+T3+T4	181.89			
PORCENTAJE ALCANZADO TRIMESTRAL	0.00	0.00	25.77	0.00	PORCENTAJE ALCANZADO ANUAL	18.04			

PORCENTAJE DE CUMPLIMIENTO ALCANZADO EN EL TRIMESTRE: 25.77 %

JEFE ADMINISTRATIVO
L.C.E. ERICK ALEXIS OCHOA VALENCIA
VICE-RECTOR DE ADMINISTRACIÓN

TITULAR DE LA DEPENDENCIA/ENTIDAD
DR. MODESTO SEARA VAZQUEZ
RECTOR

REPORTE DE AVANCE DE GESTIÓN

UR 546 - UNIVERSIDAD DE LA SIERRA SUR

TERCER TRIMESTRE 2022



Gobierno del Estado

ALINEACIÓN PED:

ESTRATEGIA: 01-PROMOVER LA CREACIÓN DE NUEVAS INSTITUCIONES EDUCATIVAS, IMPLEMENTANDO NUEVOS MODELOS DE ENSEÑANZA PARA OFRECER OPORTUNIDADES DE ACCESO A LA EDUCACIÓN, PRIORITARIAMENTE EN LOS DISTRITOS QUE CARECEN DEL SERVICIO.
 LÍNEAS DE ACCIÓN: 01-PROMOVER LA AMPLIACIÓN DE LA OFERTA DE EDUCACIÓN SUPERIOR CON MODELOS INNOVADORES Y EL APOYO DE LAS TIC'S.
 UE: 001-UNIVERSIDAD DE LA SIERRA SUR

MATRIZ DE INDICADORES PARA RESULTADOS:

COMPONENTE: 434-ESPACIO EDUCATIVO EN EL NIVEL SUPERIOR EQUIPADO
 ACTIVIDAD: 158-EQUIPAR ESPACIO EDUCATIVO

ESTRUCTURA PROGRAMATICA							
PROGRAMA		SUBPROGRAMA		PROYECTO		OBRA/ACTIVIDAD	
127-INCREMENTO DE LA OFERTA EDUCATIVA SUPERIOR		03-EQUIPAMIENTO DE ESPACIOS EDUCATIVOS DE NIVEL SUPERIOR		007-EQUIPAMIENTO PARA LABORATORIOS DE LA DES DE SALUD (TERMINACION)		001-EQUIPAMIENTO PARA LABORATORIOS DE LA DES DE SALUD (TERMINACION)	
POBLACIÓN O ÁREA DE ENFOQUE POTENCIAL	ATRIBUTO DE LA POBLACIÓN O ÁREA DE ENFOQUE:	INSTITUCIÓN DE EDUCACIÓN SUPERIOR		HOMBRES:	0	MUJERES:	0
						TOTAL:	40

PRESUPUESTO ANUAL							
Aprobado	Ampliación	Reducción	Modificado	EJERCIDO T1		EJERCIDO T2	
0.00	63,466.56	0.00	63,466.56	0.00		0.00	
						TOTAL EJERCIDO AL TRIMESTRE VIGENTE	
						0.00	

PRESUPUESTO TRIMESTRAL DE LA ACTIVIDAD							
Aprobado		Modificado		Comprometido		Ejercido	
0.00		31,733.28		63,466.56		0.00	
% de Ejercido Vs. Modificado							
0.00							

DATOS DEL INDICADOR							
Nombre :				Número de indicador :			
PORCENTAJE DE ESPACIOS EDUCATIVOS EQUIPADOS				159			
Definición : MIDE EL PORCENTAJE DE ESPACIOS EDUCATIVOS EQUIPADOS, RESPECTO AL PROGRAMADO							
Método de Cálculo : (NÚMERO DE EQUIPOS ADQUIRIDOS PARA ESPACIOS EDUCATIVOS/NÚMERO DE EQUIPOS PROGRAMADOS PARA ESPACIOS EDUCATIVOS)*100							
Tipo	Dimensión		Frecuencia de Medición		Forma de cálculo del indicador		Tipo de Valor
GESTIÓN	EFICACIA		TRIMESTRAL		PORCENTAJE		FLUJO
MEDIOS DE VERIFICACIÓN / FUENTE INFORMACIÓN				SUPUESTO			

ACTA ENTREGA RECEPCION RESGUARDADA POR VICE-RECTORIA DE ADMINISTRACION, VERIFICABLE EN LA PAGINA ELECTRONICA: WWW.UNSIS.MX/AVANCE_MIR_2022				LA GESTIÓN DE LOS RECURSOS SE REALIZAN EN TIEMPO Y FORMA.			
--	--	--	--	---	--	--	--

DATOS DE LA META							
Definición de la variable Meta:				1 - NÚMERO DE EQUIPOS ADQUIRIDOS PARA ESPACIOS EDUCATIVOS			
Unidad de medida:				25 - NÚMERO			

LÍNEA BASE				VALOR PROGRAMADO ANUAL			
AÑO	2018	VALOR	1.00	AÑO	2022	VALOR	1.00

AVANCE TRIMESTRAL OBRA/ACTIVIDAD							
METAS	1er.TRIMESTRE	2o.TRIMESTRE	3er.TRIMESTRE	4o.TRIMESTRE	CUMPLIMIENTO DE METAS		
PROGRAMACIÓN INICIAL	0.00	0.00	0.00	1.00	T1+T2+T3+T4		1.00
PROGRAMACIÓN ACTUALIZADA	0.00	0.00	0.00		T1+T2+T3+T4		0.00
METAS ALCANZADAS	0.00	0.00	0.00	0.00	T1+T2+T3+T4		0.00
PORCENTAJE ALCANZADO TRIMESTRAL	0.00	0.00	0.00	0.00	PORCENTAJE ALCANZADO ANUAL		0.00

PORCENTAJE DE CUMPLIMIENTO ALCANZADO EN EL TRIMESTRE: 0 %

JEFE ADMINISTRATIVO
 L.C.E. ERICK ALEXIS OCHOA VALENCIA
 VICE-RECTOR DE ADMINISTRACIÓN

TITULAR DE LA DEPENDENCIA/ENTIDAD
 DR. MODESTO SEARA VAZQUEZ
 RECTOR

REPORTE DE AVANCE DE GESTIÓN

UR 546 - UNIVERSIDAD DE LA SIERRA SUR

TERCER TRIMESTRE 2022



UE: 001-UNIVERSIDAD DE LA SIERRA SUR

ESTRUCTURA PROGRAMATICA											
PROGRAMA		SUBPROGRAMA		PROYECTO			OBRA/ACTIVIDAD				
127-INCREMENTO DE LA OFERTA EDUCATIVA SUPERIOR		03-EQUIPAMIENTO DE ESPACIOS EDUCATIVOS DE NIVEL SUPERIOR		006-EQUIPAMIENTO PARA LABORATORIOS DE LA DES DE SALUD			001-EQUIPAMIENTO PARA LABORATORIOS DE LA DES DE SALUD				
POBLACIÓN O ÁREA DE ENFOQUE POTENCIAL	ATRIBUTO DE LA POBLACIÓN O ÁREA DE ENFOQUE:	INSTITUCIÓN DE EDUCACIÓN SUPERIOR		HOMBRES:	0	MUJERES:	0	TOTAL:	40		
PRESUPUESTO ANUAL											
Aprobado	Ampliación	Reducción	Modificado	EJERCIDO T1		EJERCIDO T2		EJERCIDO T3			
0.00	3,007,750.00	63,466.56	2,944,283.44	0.00		0.00		2,149,395.57			
								TOTAL EJERCIDO AL TRIMESTRE VIGENTE		2,149,395.57	
PRESUPUESTO TRIMESTRAL DE LA ACTIVIDAD											
Aprobado		Modificado		Comprometido		Devengado		Ejercido			
0.00		2,242,460.07		2,851,218.94		2,149,395.57		2,149,395.57			
								% de Ejercido Vs. Modificado		95.85	
DATOS DEL INDICADOR											
Nombre :	PORCENTAJE DE ESPACIOS EDUCATIVOS EQUIPADOS				Número de indicador :	159					
Definición :	MIDE EL PORCENTAJE DE ESPACIOS EDUCATIVOS EQUIPADOS, RESPECTO AL PROGRAMADO										
Método de Cálculo :	(NÚMERO DE EQUIPOS ADQUIRIDOS PARA ESPACIOS EDUCATIVOS/NÚMERO DE EQUIPOS PROGRAMADOS PARA ESPACIOS EDUCATIVOS)*100										
Tipo	Dimensión		Frecuencia de Medición		Forma de cálculo del indicador		Tipo de Valor		Sentido Esperado		
GESTIÓN	EFICACIA		TRIMESTRAL		PORCENTAJE		FLUJO		ASCENDENTE		
MEDIOS DE VERIFICACIÓN / FUENTE INFORMACIÓN					SUPUESTO						
ACTA ENTREGA RECEPCION RESGUARDADA POR VICE-RECTORIA DE ADMINISTRACION, VERIFICABLE EN LA PAGINA ELECTRONICA: WWW.UNSIS.MX/AVANCE_MIR_2022					LA GESTIÓN DE LOS RECURSOS SE REALIZAN EN TIEMPO Y FORMA.						
DATOS DE LA META											
Definición de la variable Meta:	1 - NÚMERO DE EQUIPOS ADQUIRIDOS PARA ESPACIOS EDUCATIVOS										
Unidad de medida:	25 - NÚMERO										
LÍNEA BASE					VALOR PROGRAMADO ANUAL						
AÑO	2018		VALOR	1.00		AÑO	2022		VALOR	53.00	
AVANCE TRIMESTRAL OBRA/ACTIVIDAD											
METAS	1er.TRIMESTRE		2o.TRIMESTRE		3er.TRIMESTRE		4o.TRIMESTRE		CUMPLIMIENTO DE METAS		
PROGRAMACIÓN INICIAL	0.00		0.00		0.00		53.00		T1+T2+T3+T4	53.00	
PROGRAMACIÓN ACTUALIZADA	0.00		0.00		0.00				T1+T2+T3+T4	0.00	
METAS ALCANZADAS	0.00		0.00		25.00		0.00		T1+T2+T3+T4	25.00	
PORCENTAJE ALCANZADO TRIMESTRAL	0.00		0.00		0.00		0.00		PORCENTAJE ALCANZADO ANUAL	47.17	

PORCENTAJE DE CUMPLIMIENTO ALCANZADO EN EL TRIMESTRE: 0 %

JEFE ADMINISTRATIVO
L.C.E. ERICK ALEXIS OCHOA VALENCIA
VICE-RECTOR DE ADMINISTRACIÓN

TITULAR DE LA DEPENDENCIA/ENTIDAD
DR. MODESTO SEARA VAZQUEZ
RECTOR

REPORTE DE AVANCE DE GESTIÓN

UR 546 - UNIVERSIDAD DE LA SIERRA SUR

TERCER TRIMESTRE 2022



Gobierno del Estado

ALINEACIÓN PED:		MATRIZ DE INDICADORES PARA RESULTADOS:	
EJE:	01-OAXACA INCLUYENTE CON EL DESARROLLO SOCIAL	FIN:	CONTRIBUIR A LA AMPLIACIÓN DE LA MATRÍCULA DE EDUCACIÓN SUPERIOR
TEMA:	01-EDUCACIÓN	PROPÓSITO:	EGRESADOS DE EDUCACIÓN MEDIA SUPERIOR Y DE LICENCIATURA CON SUFICIENTES POSIBILIDADES DE INGRESO, ATENCIÓN Y TERMINACIÓN DE ESTUDIOS
OBJETIVO:	10-AMPLIAR LA MATRÍCULA DE EDUCACIÓN SUPERIOR PROMOViendo LA FORMACIÓN DE CAPITAL HUMANO DE ALTO NIVEL CON UNA EDUCACIÓN SUPERIOR DE CALIDAD Y PERTINENCIA PARA EL ESTADO.	COMPONENTE:	599-ACCIONES DE GESTIÓN PARA LA FORMACIÓN PROFESIONAL Y POSGRADO
ESTRATEGIA:	02-PROMOVER MEJOR CALIDAD EN LOS COMPONENTES DEL PROCESO EDUCATIVO: DOCENTES, ESTUDIANTES, PLANES Y PROGRAMAS DE ESTUDIO.	ACTIVIDAD:	2132-GESTIÓN ADMINISTRATIVA Y FINANCIERA
LÍNEAS DE ACCIÓN:	01-IMPULSAR EN LAS LES LA FORMACIÓN Y ACTUALIZACIÓN PERMANENTE DEL PERSONAL DOCENTE CON PROGRAMAS CENTRADOS EN EL PROCESO DE ENSEÑANZA-APRENDIZAJE.		
UE:	001-UNIVERSIDAD DE LA SIERRA SUR		

ESTRUCTURA PROGRAMATICA							
PROGRAMA		SUBPROGRAMA		PROYECTO		OBRA/ACTIVIDAD	
139-FORMACIÓN PROFESIONAL Y POSGRADO		00--		000--		001-GESTIÓN, EJERCICIO Y SEGUIMIENTO DE LOS PROCESOS ADMINISTRATIVOS Y ACADÉMICOS EN LA SIERRA SUR	
POBLACIÓN O ÁREA DE ENFOQUE POTENCIAL	ATRIBUTO DE LA POBLACIÓN O ÁREA DE ENFOQUE:	EGRESADO DE EDUCACIÓN MEDIA SUPERIOR	HOMBRES:	24022	MUJERES:	28150	TOTAL: 52172

PRESUPUESTO ANUAL							
Aprobado	Ampliación	Reducción	Modificado	EJERCIDO T1	EJERCIDO T2	EJERCIDO T3	EJERCIDO T4
15,201,714.55	1,821,806.47	1,677,922.17	15,345,598.85	5,163,977.60	5,215,257.87	3,796,432.11	0.00
TOTAL EJERCIDO AL TRIMESTRE VIGENTE						14,175,667.58	

PRESUPUESTO TRIMESTRAL DE LA ACTIVIDAD						
Aprobado	Modificado	Comprometido	Devengado	Ejercido	% de Ejercido Vs. Modificado	
1,351,675.21	3,796,432.11	3,796,432.11	3,796,432.11	3,796,432.11	100.00	

DATOS DEL INDICADOR							
Nombre :	PORCENTAJE DE GESTIONES ADMINISTRATIVAS Y FINANCIERAS REALIZADAS			Número de indicador :	2588		
Definición :	MIDE EL PORCENTAJE DE GESTIONES ADMINISTRATIVAS Y FINANCIERAS REALIZADAS, RESPECTO A LO PROGRAMADO						
Método de Cálculo :	(NÚMERO DE GESTIONES ADMINISTRATIVAS Y FINANCIERAS REALIZADAS / NÚMERO DE GESTIONES ADMINISTRATIVAS Y FINANCIERAS PROGRAMADAS A REALIZAR)*100						
Tipo	Dimensión	Frecuencia de Medición	Forma de cálculo del indicador	Tipo de Valor	Sentido Esperado		
GESTIÓN	EFICACIA	TRIMESTRAL	PORCENTAJE	FLUJO	ASCENDENTE		
MEDIOS DE VERIFICACIÓN / FUENTE INFORMACIÓN				SUPUESTO			
OFICIOS DE ENTREGA DE INFORMES MENSUALES Y TRIMESTRALES EMITIDOS PARA LA VICE-RECTORIA ADMINISTRATIVA, RESGUARDADOS POR DICHA INSTANCIA.				LAS CONDICIONES SOCIOECONOMICAS Y SANITARIAS SE MANTIENEN ESTABLES Y POSIBILITAN EL CUMPLIMIENTO EN TIEMPO Y FORMA DE LOS COMPROMISOS.			

DATOS DE LA META							
Definición de la variable Meta:	1 - NÚMERO DE GESTIONES ADMINISTRATIVAS Y FINANCIERAS REALIZADAS						
Unidad de medida:	25 - NÚMERO						

LÍNEA BASE				VALOR PROGRAMADO ANUAL			
AÑO	2018	VALOR	26.00	AÑO	2022	VALOR	30.00

AVANCE TRIMESTRAL OBRA/ACTIVIDAD							
METAS	1er.TRIMESTRE	2o.TRIMESTRE	3er.TRIMESTRE	4o.TRIMESTRE	CUMPLIMIENTO DE METAS		
PROGRAMACIÓN INICIAL	7.00	8.00	7.00	8.00	T1+T2+T3+T4	30.00	
PROGRAMACIÓN ACTUALIZADA	7.00	8.00	7.00		T1+T2+T3+T4	22.00	
METAS ALCANZADAS	7.00	8.00	7.00	0.00	T1+T2+T3+T4	22.00	
PORCENTAJE ALCANZADO TRIMESTRAL	100.00	100.00	100.00	0.00	PORCENTAJE ALCANZADO ANUAL	73.33	

PORCENTAJE DE CUMPLIMIENTO ALCANZADO EN EL TRIMESTRE: 100.00 %

JEFE ADMINISTRATIVO
L.C.E. ERICK ALEXIS OCHOA VALENCIA
VICE-RECTOR DE ADMINISTRACIÓN

TITULAR DE LA DEPENDENCIA/ENTIDAD
DR. MODESTO SEARA VAZQUEZ
RECTOR

REPORTE DE AVANCE DE GESTIÓN

UR 546 - UNIVERSIDAD DE LA SIERRA SUR

TERCER TRIMESTRE 2022



Gobierno del Estado

ALINEACIÓN PED:

ESTRATEGIA: 02-PROMOVER MEJOR CALIDAD EN LOS COMPONENTES DEL PROCESO EDUCATIVO: DOCENTES, ESTUDIANTES, PLANES Y PROGRAMAS DE ESTUDIO.

LÍNEAS DE ACCIÓN: 01-IMPULSAR EN LAS IES LA FORMACIÓN Y ACTUALIZACIÓN PERMANENTE DEL PERSONAL DOCENTE CON PROGRAMAS CENTRADOS EN EL PROCESO DE ENSEÑANZA-APRENDIZAJE.

UE: 001-UNIVERSIDAD DE LA SIERRA SUR

MATRIZ DE INDICADORES PARA RESULTADOS:

COMPONENTE: 299-FORMACIÓN INTEGRAL A NIVEL SUPERIOR Y POSGRADO OTORGADO

ACTIVIDAD: 1912-OFRECER SERVICIO EDUCATIVO COMPLEMENTARIO

ESTRUCTURA PROGRAMATICA										
PROGRAMA		SUBPROGRAMA		PROYECTO			OBRA/ACTIVIDAD			
139-FORMACIÓN PROFESIONAL Y POSGRADO		01-OTORGAMIENTO DE FORMACIÓN INTEGRAL A NIVEL SUPERIOR Y POSGRADO		001-DESARROLLO DE COMPETENCIAS EN TICS EN PERSONAL ADMINISTRATIVO PARA IMPLEMENTAR ESCENARIOS FORMATIVOS EN LA UNIVERSIDAD DE LA SIERRA SUR			001-CURSO VIRTUAL/PRESENCIAL PARA MEJORAR HABILIDADES DEL PERSONAL ADMINISTRATIVO PARA LA GESTIÓN DE PLATAFORMAS DIGITALES			
POBLACIÓN O ÁREA DE ENFOQUE POTENCIAL	ATRIBUTO DE LA POBLACIÓN O ÁREA DE ENFOQUE:	EGRESADO DE EDUCACIÓN MEDIA SUPERIOR		HOMBRES:	24022	MUJERES:	28150	TOTAL:	52172	
PRESUPUESTO ANUAL										
Aprobado	Ampliación	Reducción	Modificado	EJERCIDO T1		EJERCIDO T2		EJERCIDO T3	EJERCIDO T4	
0.00	2,891,040.00	0.00	2,891,040.00	0.00		0.00		2,891,040.00	0.00	
								TOTAL EJERCIDO AL TRIMESTRE VIGENTE		2,891,040.00
PRESUPUESTO TRIMESTRAL DE LA ACTIVIDAD										
Aprobado		Modificado		Comprometido		Devengado		Ejercido	% de Ejercido Vs. Modificado	
0.00		2,891,040.00		2,891,040.00		2,891,040.00		2,891,040.00	100.00	
DATOS DEL INDICADOR										
Nombre :	PORCENTAJE DE SERVICIOS EDUCATIVOS COMPLEMENTARIOS REALIZADOS				Número de indicador :	2274				
Definición :	MIDE EL PORCENTAJE DE SERVICIOS EDUCATIVOS COMPLEMENTARIOS REALIZADOS, RESPECTO AL PROGRAMADO									
Método de Cálculo :	(NÚMERO DE SERVICIOS EDUCATIVOS COMPLEMENTARIOS REALIZADOS/ NÚMERO DE SERVICIOS EDUCATIVOS COMPLEMENTARIOS PROGRAMADOS)*100									
Tipo	Dimensión	Frecuencia de Medición		Forma de cálculo del indicador		Tipo de Valor		Sentido Esperado		
GESTIÓN	EFICACIA	TRIMESTRAL		PORCENTAJE		FLUJO		ASCENDENTE		
MEDIOS DE VERIFICACIÓN / FUENTE INFORMACIÓN					SUPUESTO					
REPORTES DE ASISTENCIA POR TIPO DE SERVICIO, VALIDADOS Y RESGUARDADO POR LA VICE RECTORIA ACADEMICA, SE ACTUALIZA TRIMESTRALMENTE Y VERIFICABLE EN LA PÁGINA ELECTRÓNICA WWW.UNSIS.EDU.MX/AVANCE_MIR_2022					LA PANDEMIA PROVOCADA POR EL SARS-COV-2, COVID 19 SE ENCUENTRA CONTROLADA Y LAS CONDICIONES LABORALES Y ECONÓMICAS SON FAVORABLES.					
DATOS DE LA META										
Definición de la variable Meta:	1 - NÚMERO DE SERVICIOS EDUCATIVOS COMPLEMENTARIOS REALIZADOS									
Unidad de medida:	25 - NÚMERO									
LÍNEA BASE					VALOR PROGRAMADO ANUAL					
AÑO	2018		VALOR	20,546.00		AÑO	2022		VALOR	1.00
AVANCE TRIMESTRAL OBRA/ACTIVIDAD										
METAS	1er.TRIMESTRE		2o.TRIMESTRE		3er.TRIMESTRE		4o.TRIMESTRE		CUMPLIMIENTO DE METAS	
PROGRAMACIÓN INICIAL	0.00	0.00	0.00	1.00	0.00	0.00	T1+T2+T3+T4		1.00	
PROGRAMACIÓN ACTUALIZADA	0.00	0.00	0.00	1.00	0.00	0.00	T1+T2+T3+T4		1.00	
METAS ALCANZADAS PORCENTAJE ALCANZADO TRIMESTRAL	0.00	0.00	0.00	1.00	0.00	0.00	T1+T2+T3+T4		1.00	
	0.00	0.00	0.00	100.00	0.00	0.00	PORCENTAJE ALCANZADO ANUAL		100.00	

PORCENTAJE DE CUMPLIMIENTO ALCANZADO EN EL TRIMESTRE: 100.00 %

JEFE ADMINISTRATIVO
L.C.E. ERICK ALEXIS OCHOA VALENCIA
VICE-RECTOR DE ADMINISTRACIÓN

TITULAR DE LA DEPENDENCIA/ENTIDAD
DR. MODESTO SEARA VAZQUEZ
RECTOR

REPORTE DE AVANCE DE GESTIÓN

UR 546 - UNIVERSIDAD DE LA SIERRA SUR

TERCER TRIMESTRE 2022



ALINEACIÓN PED:

ESTRATEGIA: 02-PROMOVER MEJOR CALIDAD EN LOS COMPONENTES DEL PROCESO EDUCATIVO: DOCENTES, ESTUDIANTES, PLANES Y PROGRAMAS DE ESTUDIO.

LÍNEAS DE ACCIÓN: 03-PROMOVER UNA EDUCACIÓN INTEGRAL EN LAS Y LOS ESTUDIANTES DE EDUCACIÓN SUPERIOR PARA LA FORMACIÓN DE PROFESIONISTAS CON RESPONSABILIDAD SOCIAL.

UE: 001-UNIVERSIDAD DE LA SIERRA SUR

MATRIZ DE INDICADORES PARA RESULTADOS:

COMPONENTE: 299-FORMACIÓN INTEGRAL A NIVEL SUPERIOR Y POSGRADO OTORGADO

ACTIVIDAD: 182-IMPARTIR HORA CLASE

ESTRUCTURA PROGRAMATICA							
PROGRAMA		SUBPROGRAMA		PROYECTO		OBRA/ACTIVIDAD	
139-FORMACIÓN PROFESIONAL Y POSGRADO		01-OTORGAMIENTO DE FORMACIÓN INTEGRAL A NIVEL SUPERIOR Y POSGRADO		000--		001-IMPARTIR HORAS CLASE EN LA SIERRA SUR	
POBLACIÓN O ÁREA DE ENFOQUE POTENCIAL	ATRIBUTO DE LA POBLACIÓN O ÁREA DE ENFOQUE:	EGRESADO DE EDUCACIÓN MEDIA SUPERIOR		HOMBRES:	24022	MUJERES:	28150
				TOTAL:			52172

PRESUPUESTO ANUAL							
Aprobado	Ampliación	Reducción	Modificado	EJERCIDO T1	EJERCIDO T2	EJERCIDO T3	EJERCIDO T4
31,218,721.58	4,344,966.07	3,130,934.24	32,432,753.41	12,424,401.72	12,300,656.62	7,206,719.41	0.00
				TOTAL EJERCIDO AL TRIMESTRE VIGENTE		31,931,777.75	

PRESUPUESTO TRIMESTRAL DE LA ACTIVIDAD							
Aprobado	Modificado	Comprometido	Devengado	Ejercido	% de Ejercido Vs. Modificado		
941,763.00	7,206,816.27	7,206,719.41	7,206,719.41	7,206,719.41	100.00		

DATOS DEL INDICADOR							
Nombre :				Número de indicador :			
PORCENTAJE DE HORAS CLASE IMPARTIDAS				168			
Definición : MIDE EL PORCENTAJE DE HORAS CLASE IMPARTIDAS CON RESPECTO A LAS HORAS CLASE PROGRAMADAS							
Método de Cálculo : (NÚMERO DE HORAS CLASE IMPARTIDAS/ NÚMERO DE HORAS CLASE PROGRAMADAS)*100							
Tipo	Dimensión	Frecuencia de Medición	Forma de cálculo del indicador	Tipo de Valor	Sentido Esperado		
GESTIÓN	EFICACIA	TRIMESTRAL	PORCENTAJE	FLUJO	ASCENDENTE		
MEDIOS DE VERIFICACIÓN / FUENTE INFORMACIÓN				SUPUESTO			
REPORTE PARCIAL DE HORAS CLASE, VALIDADO Y RESGUARDADO POR LA VICE-RECTORIA ACADÉMICA, SE ACTUALIZA TRIMESTRALMENTE Y VERIFICABLE EN LA PÁGINA ELECTRÓNICA: WWW.UNSIS.EDU.MX/AVANCE_MIR_2022				EXISTEN PROGRAMAS INSTITUCIONALES Y DE APOYO QUE BRINDAN CONDICIONES OPTIMAS PARA EL DESARROLLO DE ACTIVIDADES DOCENTES Y DE APOYO A LOS ESTUDIANTES			

DATOS DE LA META							
Definición de la variable Meta:				Unidad de medida:			
1 - NÚMERO DE HORAS CLASE IMPARTIDAS				25 - NÚMERO			

LÍNEA BASE				VALOR PROGRAMADO ANUAL			
AÑO	2018	VALOR	64,157.00	AÑO	2022	VALOR	72,747.00

AVANCE TRIMESTRAL OBRA/ACTIVIDAD							
METAS	1er.TRIMESTRE	2o.TRIMESTRE	3er.TRIMESTRE	4o.TRIMESTRE	CUMPLIMIENTO DE METAS		
PROGRAMACIÓN INICIAL	19,943.00	21,006.00	8,584.00	23,214.00	T1+T2+T3+T4	72,747.00	
PROGRAMACIÓN ACTUALIZADA	20,570.00	24,882.00	9,805.00		T1+T2+T3+T4	55,257.00	
METAS ALCANZADAS	20,570.00	24,882.00	9,805.00	0.00	T1+T2+T3+T4	55,257.00	
PORCENTAJE ALCANZADO TRIMESTRAL	100.00	100.00	100.00	0.00	PORCENTAJE ALCANZADO ANUAL	70.42	

PORCENTAJE DE CUMPLIMIENTO ALCANZADO EN EL TRIMESTRE: 100.00 %

JEFE ADMINISTRATIVO
L.C.E. ERICK ALEXIS OCHOA VALENCIA
VICE-RECTOR DE ADMINISTRACIÓN

TITULAR DE LA DEPENDENCIA/ENTIDAD
DR. MODESTO SEARA VAZQUEZ
RECTOR

REPORTE DE AVANCE DE GESTIÓN

UR 546 - UNIVERSIDAD DE LA SIERRA SUR

TERCER TRIMESTRE 2022



Gobierno del Estado

ALINEACIÓN PED:

ESTRATEGIA: 02-PROMOVER MEJOR CALIDAD EN LOS COMPONENTES DEL PROCESO EDUCATIVO: DOCENTES, ESTUDIANTES, PLANES Y PROGRAMAS DE ESTUDIO.

LÍNEAS DE ACCIÓN: 03-PROMOVER UNA EDUCACIÓN INTEGRAL EN LAS Y LOS ESTUDIANTES DE EDUCACIÓN SUPERIOR PARA LA FORMACIÓN DE PROFESIONISTAS CON RESPONSABILIDAD SOCIAL.

UE: 001-UNIVERSIDAD DE LA SIERRA SUR

MATRIZ DE INDICADORES PARA RESULTADOS:

COMPONENTE: 299-FORMACIÓN INTEGRAL A NIVEL SUPERIOR Y POSGRADO OTORGADO

ACTIVIDAD: 1912-OFRECER SERVICIO EDUCATIVO COMPLEMENTARIO

ESTRUCTURA PROGRAMÁTICA							
PROGRAMA		SUBPROGRAMA		PROYECTO		OBRA/ACTIVIDAD	
139-FORMACIÓN PROFESIONAL Y POSGRADO		01-OTORGAMIENTO DE FORMACIÓN INTEGRAL A NIVEL SUPERIOR Y POSGRADO		000--		002-OFRECER SERVICIOS EDUCATIVOS COMPLEMENTARIOS EN LA SIERRA SUR	
POBLACIÓN O ÁREA DE ENFOQUE POTENCIAL	ATRIBUTO DE LA POBLACIÓN O ÁREA DE ENFOQUE:	EGRESADO DE EDUCACIÓN MEDIA SUPERIOR		HOMBRES:	24022	MUJERES:	28150
				TOTAL:			52172

PRESUPUESTO ANUAL							
Aprobado	Ampliación	Reducción	Modificado	EJERCIDO T1	EJERCIDO T2	EJERCIDO T3	EJERCIDO T4
9,906,327.09	1,693,050.26	3,022,025.80	8,577,351.55	2,052,067.74	2,430,806.81	3,168,886.33	0.00
TOTAL EJERCIDO AL TRIMESTRE VIGENTE						7,651,760.88	

PRESUPUESTO TRIMESTRAL DE LA ACTIVIDAD							
Aprobado	Modificado	Comprometido	Devengado	Ejercido	% de Ejercido Vs. Modificado		
999,694.00	3,192,797.76	3,170,683.63	3,168,886.33	3,168,886.33	99.25		

DATOS DEL INDICADOR							
Nombre :				PORCENTAJE DE JORNADAS ACADÉMICAS REALIZADAS		Número de indicador :	
Definición :				MIDE EL PORCENTAJE DE JORNADAS ACADÉMICAS REALIZADAS CONTRA EL NÚMERO DE JORNADAS ACADÉMICAS PROGRAMADAS			
Método de Cálculo :				(NÚMERO DE JORNADAS ACADÉMICAS REALIZADAS/ NÚMERO DE JORNADAS ACADÉMICAS PROGRAMADAS)*100			
Tipo	Dimensión	Frecuencia de Medición	Forma de cálculo del indicador	Tipo de Valor	Sentido Esperado		
GESTIÓN	EFICACIA	TRIMESTRAL	PORCENTAJE	FLUJO	ASCENDENTE		
MEDIOS DE VERIFICACIÓN / FUENTE INFORMACIÓN				SUPUESTO			
REPORTES DE ASISTENCIA POR TIPO DE SERVICIO, VALIDADOS Y RESGUARDADO POR LA VICE RECTORIA ACADEMICA, SE ACTUALIZA TRIMESTRALMENTE Y VERIFICABLE EN LA PÁGINA ELECTRÓNICA WWW.UNSIS.EDU.MX/AVANCE_MIR_2022				LA PANDEMIA PROVOCADA POR EL SARS-COV-2, COVID 19 SE ENCUENTRA CONTROLADA Y LAS CONDICIONES LABORALES Y ECONÓMICAS SON FAVORABLES.			

DATOS DE LA META							
Definición de la variable Meta:				1 - NÚMERO DE JORNADAS ACADÉMICAS REALIZADAS			
Unidad de medida:				25 - NÚMERO			

LÍNEA BASE				VALOR PROGRAMADO ANUAL			
AÑO	2018	VALOR	28.00	AÑO	2022	VALOR	29.00
AVANCE TRIMESTRAL OBRA/ACTIVIDAD							
METAS	1er.TRIMESTRE	2o.TRIMESTRE	3er.TRIMESTRE	4o.TRIMESTRE	CUMPLIMIENTO DE METAS		
PROGRAMACIÓN INICIAL	0.00	19.00	0.00	10.00	T1+T2+T3+T4	29.00	
PROGRAMACIÓN ACTUALIZADA	0.00	15.00	4.00		T1+T2+T3+T4	19.00	
METAS ALCANZADAS	0.00	15.00	5.00	0.00	T1+T2+T3+T4	20.00	
PORCENTAJE ALCANZADO TRIMESTRAL	0.00	100.00	125.00	0.00	PORCENTAJE ALCANZADO ANUAL	68.97	

PORCENTAJE DE CUMPLIMIENTO ALCANZADO EN EL TRIMESTRE: 125.00 %

DATOS DEL INDICADOR							
Nombre :				PORCENTAJE DE VIAJES DE PRACTICA REALIZADOS		Número de indicador :	
Definición :				MIDE EL PORCENTAJE DE VIAJES DE PRACTICA, RESPECTO AL PROGRAMADO			
Método de Cálculo :				(NÚMERO DE VIAJES DE PRACTICA REALIZADOS/ NÚMERO DE VIAJES DE PRACTICA PROGRAMADOS)*100			
Tipo	Dimensión	Frecuencia de Medición	Forma de cálculo del indicador	Tipo de Valor	Sentido Esperado		
GESTIÓN	EFICACIA	TRIMESTRAL	PORCENTAJE	FLUJO	ASCENDENTE		
MEDIOS DE VERIFICACIÓN / FUENTE INFORMACIÓN				SUPUESTO			
REPORTES DE ASISTENCIA POR TIPO DE SERVICIO, VALIDADOS Y RESGUARDADO POR LA VICE RECTORIA ACADEMICA, SE ACTUALIZA TRIMESTRALMENTE Y VERIFICABLE EN LA PÁGINA ELECTRÓNICA WWW.UNSIS.EDU.MX/AVANCE_MIR_2022				LA PANDEMIA PROVOCADA POR EL SARS-COV-2, COVID 19 SE ENCUENTRA CONTROLADA Y LAS CONDICIONES LABORALES Y ECONÓMICAS SON FAVORABLES.			

JEFE ADMINISTRATIVO
L.C.E. ERICK ALEXIS OCHOA VALENCIA
VICE-RECTOR DE ADMINISTRACIÓN

TITULAR DE LA DEPENDENCIA/ENTIDAD
DR. MODESTO SEARA VAZQUEZ
RECTOR

**REPORTE DE AVANCE DE GESTIÓN
UR 546 - UNIVERSIDAD DE LA SIERRA SUR
TERCER TRIMESTRE 2022**



Gobierno del Estado

DATOS DE LA META							
Definición de la variable Meta:		1 - NÚMERO DE VIAJES DE PRACTICA REALIZADOS					
Unidad de medida:		25 - NÚMERO					
LÍNEA BASE				VALOR PROGRAMADO ANUAL			
AÑO	2018		VALOR	8.00	AÑO	2022	
		VALOR			VALOR	1.00	
AVANCE TRIMESTRAL OBRA/ACTIVIDAD							
METAS	1er.TRIMESTRE	2o.TRIMESTRE	3er.TRIMESTRE	4o.TRIMESTRE	CUMPLIMIENTO DE METAS		
PROGRAMACIÓN INICIAL	0.00	0.00	0.00		1.00	T1+T2+T3+T4	1.00
PROGRAMACIÓN ACTUALIZADA	0.00	0.00	0.00			T1+T2+T3+T4	0.00
METAS ALCANZADAS	0.00	0.00	0.00		0.00	T1+T2+T3+T4	0.00
PORCENTAJE ALCANZADO TRIMESTRAL	0.00	0.00	0.00		0.00	PORCENTAJE ALCANZADO ANUAL	0.00

PORCENTAJE DE CUMPLIMIENTO ALCANZADO EN EL TRIMESTRE: 0 %

DATOS DEL INDICADOR							
Nombre :		PORCENTAJE DE SERVICIOS EDUCATIVOS COMPLEMENTARIOS REALIZADOS			Número de indicador :		2274
Definición :		MIDE EL PORCENTAJE DE SERVICIOS EDUCATIVOS COMPLEMENTARIOS REALIZADOS, RESPECTO AL PROGRAMADO					
Método de Cálculo :		(NÚMERO DE SERVICIOS EDUCATIVOS COMPLEMENTARIOS REALIZADOS/ NÚMERO DE SERVICIOS EDUCATIVOS COMPLEMENTARIOS PROGRAMADOS)*100					
Tipo	Dimensión	Frecuencia de Medición	Forma de cálculo del indicador	Tipo de Valor	Sentido Esperado		
GESTIÓN	EFICACIA	TRIMESTRAL	PORCENTAJE	FLUJO	ASCENDENTE		
MEDIOS DE VERIFICACIÓN / FUENTE INFORMACIÓN				SUPUESTO			
REPORTES DE ASISTENCIA POR TIPO DE SERVICIO, VALIDADOS Y RESGUARDADO POR LA VICE RECTORIA ACADEMICA, SE ACTUALIZA TRIMESTRALMENTE Y VERIFICABLE EN LA PÁGINA ELECTRÓNICA WWW.UNSIS.EDU.MX/AVANCE_MIR_2022				LA PANDEMIA PROVOCADA POR EL SARS-COV-2, COVID 19 SE ENCUENTRA CONTROLADA Y LAS CONDICIONES LABORALES Y ECONÓMICAS SON FAVORABLES.			
DATOS DE LA META							
Definición de la variable Meta:		1 - NÚMERO DE SERVICIOS EDUCATIVOS COMPLEMENTARIOS REALIZADOS					
Unidad de medida:		25 - NÚMERO					
LÍNEA BASE				VALOR PROGRAMADO ANUAL			
AÑO	2018		VALOR	20,546.00	AÑO	2022	
		VALOR			VALOR	1,218.00	
AVANCE TRIMESTRAL OBRA/ACTIVIDAD							
METAS	1er.TRIMESTRE	2o.TRIMESTRE	3er.TRIMESTRE	4o.TRIMESTRE	CUMPLIMIENTO DE METAS		
PROGRAMACIÓN INICIAL	306.00	360.00	234.00		318.00	T1+T2+T3+T4	1,218.00
PROGRAMACIÓN ACTUALIZADA	3,384.00	7,520.00	234.00			T1+T2+T3+T4	11,138.00
METAS ALCANZADAS	3,384.00	7,520.00	468.00		0.00	T1+T2+T3+T4	11,372.00
PORCENTAJE ALCANZADO TRIMESTRAL	100.00	100.00	200.00		0.00	PORCENTAJE ALCANZADO ANUAL	99.27

PORCENTAJE DE CUMPLIMIENTO ALCANZADO EN EL TRIMESTRE: 200.00 %

DATOS DEL INDICADOR							
Nombre :		PORCENTAJE DE BECAS ALIMENTARIAS OTORGADAS			Número de indicador :		2203
Definición :		MIDE EL PORCENTAJE DE BECAS ALIMENTARIAS OTORGADAS, RESPECTO A LAS SOLICITADAS					
Método de Cálculo :		(NÚMERO DE BECAS ALIMENTARIAS OTORGADAS/ NÚMERO DE BECAS ALIMENTARIAS SOLICITADAS)*100					
Tipo	Dimensión	Frecuencia de Medición	Forma de cálculo del indicador	Tipo de Valor	Sentido Esperado		
GESTIÓN	EFICACIA	TRIMESTRAL	PORCENTAJE	FLUJO	ASCENDENTE		
MEDIOS DE VERIFICACIÓN / FUENTE INFORMACIÓN				SUPUESTO			
REPORTES DE ASISTENCIA POR TIPO DE SERVICIO, VALIDADOS Y RESGUARDADO POR LA VICE RECTORIA ACADEMICA, SE ACTUALIZA TRIMESTRALMENTE Y VERIFICABLE EN LA PÁGINA ELECTRÓNICA WWW.UNSIS.EDU.MX/AVANCE_MIR_2022				LA PANDEMIA PROVOCADA POR EL SARS-COV-2, COVID 19 SE ENCUENTRA CONTROLADA Y LAS CONDICIONES LABORALES Y ECONÓMICAS SON FAVORABLES.			

JEFE ADMINISTRATIVO

L.C.E. ERICK ALEXIS OCHOA VALENCIA
VICE-RECTOR DE ADMINISTRACIÓN

TITULAR DE LA DEPENDENCIA/ENTIDAD

DR. MODESTO SEARA VAZQUEZ
RECTOR

**REPORTE DE AVANCE DE GESTIÓN
UR 546 - UNIVERSIDAD DE LA SIERRA SUR
TERCER TRIMESTRE 2022**



Gobierno del Estado

DATOS DE LA META							
Definición de la variable Meta:		1 - NÚMERO DE BECAS ALIMENTARIAS OTORGADAS					
Unidad de medida:		25 - NÚMERO					
LÍNEA BASE				VALOR PROGRAMADO ANUAL			
AÑO	2018	VALOR	8,880.00	AÑO	2022	VALOR	10,620.00
AVANCE TRIMESTRAL OBRA/ACTIVIDAD							
METAS	1er.TRIMESTRE	2o.TRIMESTRE	3er.TRIMESTRE	4o.TRIMESTRE	CUMPLIMIENTO DE METAS		
PROGRAMACIÓN INICIAL	2,580.00	3,600.00	1,800.00	2,640.00	T1+T2+T3+T4	10,620.00	
PROGRAMACIÓN ACTUALIZADA	2,820.00	3,480.00	2,040.00		T1+T2+T3+T4	8,340.00	
METAS ALCANZADAS	2,820.00	3,480.00	2,040.00	0.00	T1+T2+T3+T4	8,340.00	
PORCENTAJE ALCANZADO TRIMESTRAL	100.00	100.00	100.00	0.00	PORCENTAJE ALCANZADO ANUAL	75.96	

PORCENTAJE DE CUMPLIMIENTO ALCANZADO EN EL TRIMESTRE: 100.00 %

JEFE ADMINISTRATIVO
L.C.E. ERICK ALEXIS OCHOA VALENCIA
VICE-RECTOR DE ADMINISTRACIÓN

TITULAR DE LA DEPENDENCIA/ENTIDAD
DR. MODESTO SEARA VAZQUEZ
RECTOR

REPORTE DE AVANCE DE GESTIÓN

UR 546 - UNIVERSIDAD DE LA SIERRA SUR

TERCER TRIMESTRE 2022



Gobierno del Estado

ALINEACIÓN PED:		MATRÍZ DE INDICADORES PARA RESULTADOS:			
EJE:	01-OAXACA INCLUYENTE CON EL DESARROLLO SOCIAL	FIN:	CONTRIBUIR A LA PRESTACIÓN DE SERVICIOS DE INVESTIGACIÓN, TRANSFERENCIA DE CONOCIMIENTOS, PROMOCIÓN DEL DESARROLLO Y EDUCACIÓN CONTINUA.		
TEMA:	01-EDUCACIÓN	PROPÓSITO:	INSTITUCIONES DE EDUCACIÓN SUPERIOR EN EL ESTADO DE OAXACA VINCULADOS EN EL SECTOR PRODUCTIVO Y SOCIAL		
OBJETIVO:	11-PROMOVER LA VINCULACIÓN DEL SECTOR EDUCATIVO DE TIPO SUPERIOR CON EL SECTOR PRODUCTIVO Y SOCIAL, A FIN DE PRESTAR SERVICIOS DE INVESTIGACIÓN, TRANSFERENCIA DE CONOCIMIENTOS, PROMOCIÓN DEL DESARROLLO Y EDUCACIÓN CONTINUA.	COMPONENTE:	334-SERVICIO SOCIAL Y CONSULTORÍA AL SECTOR PRODUCTIVO, SOCIAL Y GUBERNAMENTAL OTORGADA		
ESTRATEGIA:	01-PROMOVER LOS MECANISMOS PARA INCENTIVAR LA VINCULACIÓN ENTRE LAS IES Y LOS SECTORES PRODUCTIVO Y SOCIAL EN EL ESTADO DE OAXACA.	ACTIVIDAD:	1921-OTORGAR SERVICIO DE CONSULTORÍA A TERCEROS		
LÍNEAS DE ACCIÓN:	02-INCENTIVAR QUE LAS IES ENVÍEN BRIGADAS DE SERVICIO SOCIAL COMUNITARIO A LOCALIDADES CON MAYOR REZAGO SOCIAL.				
UE:	001-UNIVERSIDAD DE LA SIERRA SUR				

ESTRUCTURA PROGRAMÁTICA								
PROGRAMA		SUBPROGRAMA		PROYECTO			OBRA/ACTIVIDAD	
156-VINCULACIÓN DE LAS INSTITUCIONES DE NIVEL SUPERIOR CON EL SECTOR PRODUCTIVO Y SOCIAL.		01-OTORGAMIENTO DE SERVICIO SOCIAL Y CONSULTORÍA AL SECTOR PRODUCTIVO, SOCIAL Y GUBERNAMENTAL		000--			001-OTORGAR SERVICIOS DE CONSULTORÍA A TERCEROS EN LA SIERRA SUR	
Población o Área de Enfoque Potencial	Atributo de la Población o Área de Enfoque:	Institución de Educación Superior		Hombres:	0	Mujeres:	0	TOTAL: 40

PRESUPUESTO ANUAL							
Aprobado	Ampliación	Reducción	Modificado	EJERCIDO T1	EJERCIDO T2	EJERCIDO T3	EJERCIDO T4
4,461,535.00	688,834.49	1,637,036.56	3,513,332.93	1,350,509.12	1,201,022.97	804,117.96	0.00
TOTAL EJERCIDO AL TRIMESTRE VIGENTE							3,355,650.05

PRESUPUESTO TRIMESTRAL DE LA ACTIVIDAD					
Aprobado	Modificado	Comprometido	Devengado	Ejercido	% de Ejercido Vs. Modificado
163,374.00	804,117.96	804,117.96	804,117.96	804,117.96	100.00

DATOS DEL INDICADOR					
Nombre :	PORCENTAJE DE SERVICIOS DE CONSULTORÍA OTORGADOS			Número de indicador :	222
Definición :	MIDE EL PORCENTAJE DE CONSULTORÍAS OTORGADAS RESPECTO DEL NÚMERO DE CONSULTORÍAS PROGRAMADAS				
Método de Cálculo :	(NÚMERO DE SERVICIOS DE CONSULTORÍA OTORGADOS / NÚMERO DE SERVICIOS DE CONSULTORÍA PROGRAMADOS)*100				
Tipo	Dimensión	Frecuencia de Medición	Forma de cálculo del indicador	Tipo de Valor	Sentido Esperado
GESTIÓN	EFICACIA	TRIMESTRAL	PORCENTAJE	FLUJO	ASCENDENTE
MEDIOS DE VERIFICACIÓN / FUENTE INFORMACIÓN			SUPUESTO		
INFORME DE PROMOCIÓN DEL DESARROLLO, AVALADO POR LA VICE RECTORÍA ACADÉMICA. VERIFICABLE EN LA PÁGINA ELECTRÓNICA WWW.UNSIS.EDU.MX/AVANCE_MIR_2022			LA PANDEMIA PROVOCADA POR EL SARS-COV-2, COVID 19 SE ENCUENTRA CONTROLADA Y LAS CONDICIONES LABORALES Y ECONÓMICAS SON FAVORABLES.		

DATOS DE LA META					
Definición de la variable Meta:	1 - NÚMERO DE SERVICIOS DE CONSULTORÍA OTORGADOS				
Unidad de medida:	25 - NÚMERO				

LÍNEA BASE			VALOR PROGRAMADO ANUAL				
AÑO	2018	VALOR	14,617.00	AÑO	2022	VALOR	2,705.00

AVANCE TRIMESTRAL OBRA/ACTIVIDAD							
METAS	1er.TRIMESTRE	2o.TRIMESTRE	3er.TRIMESTRE	4o.TRIMESTRE	CUMPLIMIENTO DE METAS		
PROGRAMACIÓN INICIAL	491.00	729.00	722.00	763.00	T1+T2+T3+T4	2,705.00	
PROGRAMACIÓN ACTUALIZADA	2,533.00	2,407.00	2,630.00		T1+T2+T3+T4	7,570.00	
METAS ALCANZADAS	2,839.00	2,633.00	2,691.00	0.00	T1+T2+T3+T4	8,163.00	
PORCENTAJE ALCANZADO TRIMESTRAL	112.08	109.39	102.32	0.00	PORCENTAJE ALCANZADO ANUAL	97.96	

PORCENTAJE DE CUMPLIMIENTO ALCANZADO EN EL TRIMESTRE: 102.32 %

JEFE ADMINISTRATIVO
L.C.E. ERICK ALEXIS OCHOA VALENCIA
VICE-RECTOR DE ADMINISTRACIÓN

TITULAR DE LA DEPENDENCIA/ENTIDAD
DR. MODESTO SEARA VAZQUEZ
RECTOR

REPORTE DE AVANCE DE GESTIÓN

UR 546 - UNIVERSIDAD DE LA SIERRA SUR

TERCER TRIMESTRE 2022



Gobierno del Estado

ALINEACIÓN PED:

ESTRATEGIA: 01-PROMOVER LOS MECANISMOS PARA INCENTIVAR LA VINCULACIÓN ENTRE LAS IES Y LOS SECTORES PRODUCTIVO Y SOCIAL EN EL ESTADO DE OAXACA.

LÍNEAS DE ACCIÓN: 02-INCENTIVAR QUE LAS IES ENVÍEN BRIGADAS DE SERVICIO SOCIAL COMUNITARIO A LOCALIDADES CON MAYOR REZAGO SOCIAL.

UE: 001-UNIVERSIDAD DE LA SIERRA SUR

MATRIZ DE INDICADORES PARA RESULTADOS:

COMPONENTE: 647-CULTURA, CIVISMO Y DEPORTE PROMOVIDO Y DIFUNDIDO

ACTIVIDAD: 247-REALIZAR EVENTO CULTURAL

ESTRUCTURA PROGRAMATICA							
PROGRAMA		SUBPROGRAMA		PROYECTO		OBRA/ACTIVIDAD	
156-VINCULACIÓN DE LAS INSTITUCIONES DE NIVEL SUPERIOR CON EL SECTOR PRODUCTIVO Y SOCIAL.		02-PROMOCIÓN Y DIFUSION DE CULTURA, CIVISMO Y DEPORTE		000--		001-REALIZAR EVENTOS CULTURALES EN LA SIERRA SUR	
POBLACIÓN O ÁREA DE ENFOQUE POTENCIAL	ATRIBUTO DE LA POBLACIÓN O ÁREA DE ENFOQUE:	INSTITUCIÓN DE EDUCACIÓN SUPERIOR		HOMBRES:	0	MUJERES:	0
						TOTAL:	40

PRESUPUESTO ANUAL							
Aprobado	Ampliación	Reducción	Modificado	EJERCIDO T1	EJERCIDO T2	EJERCIDO T3	EJERCIDO T4
				112,033.35	113,589.75	73,136.30	0.00
343,488.28	63,787.02	32,129.62	375,145.68	TOTAL EJERCIDO AL TRIMESTRE VIGENTE			298,759.40

PRESUPUESTO TRIMESTRAL DE LA ACTIVIDAD							
Aprobado	Modificado	Comprometido	Devengado	Ejercido	% de Ejercido Vs. Modificado		
81,610.28	73,136.30	73,136.30	73,136.30	73,136.30	100.00		

DATOS DEL INDICADOR

Nombre : PORCENTAJE DE EVENTOS CULTURALES REALIZADOS **Número de indicador :** 247

Definición : MIDE EL PORCENTAJE DE EVENTOS CULTURALES REALIZADOS RESPECTO AL EL NÚMERO DE EVENTOS PROGRAMADOS

Método de Cálculo : (NÚMERO DE EVENTOS CULTURALES REALIZADOS / NÚMERO DE EVENTOS CULTURALES PROGRAMADOS)*100

Tipo	Dimensión	Frecuencia de Medición	Forma de cálculo del indicador	Tipo de Valor	Sentido Esperado
GESTIÓN	EFICACIA	TRIMESTRAL	PORCENTAJE	FLUJO	ASCENDENTE

MEDIOS DE VERIFICACIÓN / FUENTE INFORMACIÓN

INFORME DE LA COORDINACIÓN DE DIFUSIÓN DE LA CULTURA, VALIDADO POR LA RECTORÍA. WWW.UNSIS.EDU.MX/AVANCE_MIR_2022

SUPUESTO

LA PANDEMIA PROVOCADA POR EL SARS-COV-2, COVID 19 SE ENCUENTRA CONTROLADA Y LAS CONDICIONES LABORALES Y ECONÓMICAS SON FAVORABLES.

DATOS DE LA META

Definición de la variable Meta: 1 - NÚMERO DE EVENTOS CULTURALES REALIZADOS

Unidad de medida: 25 - NÚMERO

LÍNEA BASE				VALOR PROGRAMADO ANUAL			
AÑO	2018	VALOR	18.00	AÑO	2022	VALOR	13.00

AVANCE TRIMESTRAL OBRA/ACTIVIDAD							
METAS	1er.TRIMESTRE	2o.TRIMESTRE	3er.TRIMESTRE	4o.TRIMESTRE	CUMPLIMIENTO DE METAS		
PROGRAMACIÓN INICIAL	0.00	0.00	13.00	0.00	T1+T2+T3+T4	13.00	
PROGRAMACIÓN ACTUALIZADA	0.00	0.00	1.00		T1+T2+T3+T4	1.00	
METAS ALCANZADAS	0.00	0.00	1.00	0.00	T1+T2+T3+T4	1.00	
PORCENTAJE ALCANZADO TRIMESTRAL	0.00	0.00	100.00	0.00	PORCENTAJE ALCANZADO ANUAL	7.14	

PORCENTAJE DE CUMPLIMIENTO ALCANZADO EN EL TRIMESTRE: 100.00 %

JEFE ADMINISTRATIVO
L.C.E. ERICK ALEXIS OCHOA VALENCIA
VICE-RECTOR DE ADMINISTRACIÓN

TITULAR DE LA DEPENDENCIA/ENTIDAD
DR. MODESTO SEARA VAZQUEZ
RECTOR



GOBIERNO DEL ESTADO
DE OAXACA



UNSI
Universidad de la
Sierra Sur

PROGRAMAS Y PROYECTOS DE INVERSION

Durante enero – septiembre 2022, se dio continuación a proyectos de inversión aprobados en 2021, derivado de recursos refrendados en este año y se agregan proyectos autorizados en el año 2022, proyectos que se muestran en las siguientes tablas:

CLAVE DEL PROYECTO	5460011761500121
NOMBRE DEL PROYECTO	CONSTRUCCIÓN DEL CENTRO DE DESARROLLO GUBERNAMENTAL Y EMPRESARIAL (PRIMERA ETAPA).
NUMERO DE PROYECTO	FAM-IES/0350/210899/2021
OFICIO AUT.	SF/SPIP/DPIP/FAM-IES/0350/2021
TIPO DE RECURSO	RECURSOS FEDERALES
PROGRAMA FONDO CONVENIO	FAM IES CAPITAL
INSTITUCION EJECUTORA	UNIVERSIDAD DE LA SIERRA SUR
TIPO DE PROYECTO	CONSTRUCCIÓN
AUTORIZADO/REFRENDO	4,072,843.93
EJERCIDO	4,072,843.93

CLAVE DEL PROYECTO	5460011769600121
NOMBRE DEL PROYECTO	CONSTRUCCIÓN DE UNA CANCHA DE BASQUETBOL TECHADA (PRIMERA ETAPA)
NUMERO DE PROYECTO	FAM-IES/0404/211067/2021
OFICIO AUT.	SF/SPIP/DPIP/FAM-IES/0404/2021
TIPO DE RECURSO	RECURSOS FEDERALES
PROGRAMA FONDO CONVENIO	FAM IES CAPITAL
INSTITUCION EJECUTORA	UNIVERSIDAD DE LA SIERRA SUR
TIPO DE PROYECTO	CONSTRUCCIÓN
AUTORIZADO/REFRENDO	1,544,948.53
EJERCIDO	1,544,948.53



GOBIERNO DEL ESTADO
DE OAXACA



UN SIS
Universidad de la
Sierra Sur

CLAVE DEL PROYECTO	5460011768000121
NOMBRE DEL PROYECTO	CONSTRUCCIÓN DE CAFETERÍA, (PRIMERA ETAPA)
NUMERO DE PROYECTO	FAM-IES/0405/211068/2021
OFICIO AUT.	SF/SPIP/DPIP/FAM-IES/0405/2021
TIPO DE RECURSO	RECURSOS FEDERALES
PROGRAMA FONDO CONVENIO	FAM IES CAPITAL
INSTITUCION EJECUTORA	UNIVERSIDAD DE LA SIERRA SUR
TIPO DE PROYECTO	CONSTRUCCIÓN
AUTORIZADO/REFRENDO	5,418,630.40
EJERCIDO	5,418,630.40

CLAVE DEL PROYECTO	5460011769700121
NOMBRE DEL PROYECTO	EQUIPAMIENTO PARA EL ÁREA DE LA SALUD DE LA UNIVERSIDAD DE LA SIERRA SUR
NUMERO DE PROYECTO	FAM-IES-REM/0409/211072/2021
OFICIO AUT.	SF/SPIP/DPIP/FAM-IES-REM/0409/2021
TIPO DE RECURSO	RECURSOS FEDERALES
PROGRAMA FONDO CONVENIO	FAM IES CAPITAL REMANENTES
INSTITUCION EJECUTORA	UNIVERSIDAD DE LA SIERRA SUR
TIPO DE PROYECTO	EQUIPAMIENTO
AUTORIZADO/REFRENDO	2,414,248.51
EJERCIDO	2,414,248.51



GOBIERNO DEL ESTADO
DE OAXACA



UNSI
Universidad de la
Sierra Sur

CLAVE DEL PROYECTO	5460011768100121
NOMBRE DEL PROYECTO	EQUIPAMIENTO DEL CENTRO DE PATOLOGÍA CLÍNICA
NUMERO DE PROYECTO	FAM-IES/0410/211073/2021
OFICIO AUT.	SF/SPIP/DPIP/FAM-IES/0410/2021
TIPO DE RECURSO	RECURSOS FEDERALES
PROGRAMA FONDO CONVENIO	FAM IES CAPITAL REMANENTES
INSTITUCION EJECUTORA	UNIVERSIDAD DE LA SIERRA SUR
TIPO DE PROYECTO	EQUIPAMIENTO
AUTORIZADO/REFRENDO	1,593,111.27
EJERCIDO	1,593,111.27

CLAVE DEL PROYECTO	5460011775100121
NOMBRE DEL PROYECTO	EQUIPAMIENTO DE LA CAFETERÍA
NUMERO DE PROYECTO	FAM-IES/0450/211123/2021
OFICIO AUT.	SF/SPIP/DPIP/FAM-IES/0450/2021
TIPO DE RECURSO	RECURSOS FEDERALES
PROGRAMA FONDO CONVENIO	FAM IES CAPITAL REMANENTES
INSTITUCION EJECUTORA	UNIVERSIDAD DE LA SIERRA SUR
TIPO DE PROYECTO	EQUIPAMIENTO
AUTORIZADO/REFRENDO	1,301,681.34
EJERCIDO	1,301,681.34



GOBIERNO DEL ESTADO
DE OAXACA



UN SIS
Universidad de la
Sierra Sur

CLAVE DEL PROYECTO	5460011863400121
NOMBRE DEL PROYECTO	EQUIPAMIENTO DEL CENTRO DE PATOLOGÍA CLÍNICA (TERMINACIÓN)
NUMERO DE PROYECTO	FAM-IES/1220/212393/2021
OFICIO AUT.	SF/SPIP/DPIP/FAM-IES/1220/2021
TIPO DE RECURSO	RECURSOS FEDERALES
PROGRAMA FONDO CONVENIO	FAM IES CAPITAL
INSTITUCION EJECUTORA	UNIVERSIDAD DE LA SIERRA SUR
TIPO DE PROYECTO	EQUIPAMIENTO
AUTORIZADO/REFRENDO	82,296.34
EJERCIDO	82,296.34

CLAVE DEL PROYECTO	5460011863500121
NOMBRE DEL PROYECTO	EQUIPAMIENTO DE LA CAFETERÍA (TERMINACIÓN)
NUMERO DE PROYECTO	FAM-IES/1181/212394/2021
OFICIO AUT.	SF/SPIP/DPIP/FAM-IES/1181/2021
TIPO DE RECURSO	RECURSOS FEDERALES
PROGRAMA FONDO CONVENIO	FAM IES CAPITAL
INSTITUCION EJECUTORA	UNIVERSIDAD DE LA SIERRA SUR
TIPO DE PROYECTO	EQUIPAMIENTO
AUTORIZADO/REFRENDO	21,640.07
EJERCIDO	21,640.07



GOBIERNO DEL ESTADO
DE OAXACA



UN SIS
Universidad de la
Sierra Sur

CLAVE DEL PROYECTO	5460011985000122
NOMBRE DEL PROYECTO	CONSTRUCCIÓN DE SIETE AULAS Y DOS MÓDULOS DE BAÑOS
NUMERO DE PROYECTO	FAM-IES/0586/221753/2022
OFICIO AUT.	SF/SPIP/DPIP/FAM-IES/0586/2022
TIPO DE RECURSO	RECURSOS FEDERALES
PROGRAMA FONDO CONVENIO	FAM IES CAPITAL
INSTITUCION EJECUTORA	UNIVERSIDAD DE LA SIERRA SUR
TIPO DE PROYECTO	CONSTRUCCIÓN
AUTORIZADO	8,870,006.00
EJERCIDO	0.00

CLAVE DEL PROYECTO	5460011988200122
NOMBRE DEL PROYECTO	EQUIPAMIENTO PARA LABORATORIOS DE LA DES DE SALUD
NUMERO DE PROYECTO	FAM-IES/0610/221776/2022
OFICIO AUT.	SF/SPIP/DPIP/FAM-IES/0610/2022
TIPO DE RECURSO	RECURSOS FEDERALES
PROGRAMA FONDO CONVENIO	FAM IES CAPITAL
INSTITUCION EJECUTORA	UNIVERSIDAD DE LA SIERRA SUR
TIPO DE PROYECTO	EQUIPAMIENTO
AUTORIZADO	3,007,750.00
EJERCIDO	0.00



GOBIERNO DEL ESTADO
DE OAXACA



UN SIS
Universidad de la
Sierra Sur

CLAVE DEL PROYECTO	5460011996900122
NOMBRE DEL PROYECTO	CONSTRUCCIÓN DE CAFETERÍA (TERMINACIÓN)
NUMERO DE PROYECTO	FAM-IES/0638/221806/2022
OFICIO AUT.	SF/SPIP/DPIP/FAM-IES/0638/2022
TIPO DE RECURSO	RECURSOS FEDERALES
PROGRAMA FONDO CONVENIO	FAM IES CAPITAL
INSTITUCION EJECUTORA	UNIVERSIDAD DE LA SIERRA SUR
TIPO DE PROYECTO	CONSTRUCCIÓN
AUTORIZADO	5,400,750.00
EJERCIDO	0.00

CLAVE DEL PROYECTO	5460012003000122
NOMBRE DEL PROYECTO	CONSTRUCCIÓN DE UNA CANCHA DE BASQUETBOL TECHADA (TERMINACIÓN)
NUMERO DE PROYECTO	FAM-IES/0688/222127/2022
OFICIO AUT.	SF/SPIP/DPIP/FAM-IES/0688/2022
TIPO DE RECURSO	RECURSOS FEDERALES
PROGRAMA FONDO CONVENIO	FAM IES CAPITAL
INSTITUCION EJECUTORA	UNIVERSIDAD DE LA SIERRA SUR
TIPO DE PROYECTO	CONSTRUCCIÓN
AUTORIZADO	4,310,970.00
EJERCIDO	0.00



GOBIERNO DEL ESTADO
DE OAXACA



UN SIS
Universidad de la
Sierra Sur

CLAVE DEL PROYECTO	5460012025500122
NOMBRE DEL PROYECTO	CONSTRUCCIÓN DEL ESTACIONAMIENTO PARA BICICLETAS, MOTOCICLETAS Y AUTOMÓVILES PARA ALUMNOS Y PERSONAL DE LA UNIVERSIDAD
NUMERO DE PROYECTO	FAM-IES/0907/222542/2022
OFICIO AUT.	SF/SPIP/DPIP/FAM-IES/0907/2022
TIPO DE RECURSO	RECURSOS FEDERALES
PROGRAMA FONDO CONVENIO	FAM IES CAPITAL
INSTITUCION EJECUTORA	UNIVERSIDAD DE LA SIERRA SUR
TIPO DE PROYECTO	CONSTRUCCIÓN
AUTORIZADO	6,056,067.00
EJERCIDO	0.00

CLAVE DEL PROYECTO	5460012051300122
NOMBRE DEL PROYECTO	EQUIPAMIENTO PARA LABORATORIOS DE LA DES DE SALUD (TERMINACION)
NUMERO DE PROYECTO	FAM-IES/1137/222935/2022
OFICIO AUT.	SF/SPIP/DPIP/FAM-IES/1137/2022
TIPO DE RECURSO	RECURSOS FEDERALES
PROGRAMA FONDO CONVENIO	FAM IES CAPITAL
INSTITUCION EJECUTORA	UNIVERSIDAD DE LA SIERRA SUR
TIPO DE PROYECTO	EQUIPAMIENTO
AUTORIZADO	63,466.56
EJERCIDO	0.00



GOBIERNO DEL ESTADO
DE OAXACA



JUNTOS CONSTRUIMOS EL CAMBIO



UNSI
Universidad de la
Sierra Sur

RELACION DE BIENES INMUEBLES QUE COMPONEN EL PATRIMONIO
DEL 01 DE ENERO AL 30 DE SEPTIEMBRE DE 2022
(Pesos)

CUENTA	DESCRIPCIÓN DEL BIEN	Saldo Final
12310	TERRENOS	39,125,665
12330	EDIFICIOS NO RESIDENCIALES	216,210,689
12351	EDIFICACIÓN HABITACIONAL EN PROCESO	0
12352	EDIFICACIÓN NO HABITACIONAL EN PROCESO	0
12353	CONSTRUCCIÓN DE OBRAS PARA EL ABASTECIMIENTO DE AGUA, PETRÓLEO, GAS, ELECTRICIDAD Y TELECOMUNICACION	0
12354	DIVISIÓN DE TERRENOS Y CONSTRUCCIÓN DE OBRAS DE URBANIZACIÓN EN PROCESO	0
12355	CONSTRUCCIÓN DE VÍAS DE COMUNICACIÓN EN PROCESO	0
12356	OTRAS CONSTRUCCIONES DE INGENIERÍA CIVIL U OBRA PESADA EN PROCESO	1,210,573
12357	INSTALACIONES Y EQUIPAMIENTO EN CONSTRUCCIONES EN PROCESO	1,690,421
12359	TRABAJOS DE ACABADOS EN EDIFICACIONES Y OTROS TRABAJOS ESPECIALIZADOS EN PROCESO	0
12361	EDIFICACIÓN HABITACIONAL EN PROCESO	0
12362	EDIFICACIÓN NO HABITACIONAL EN PROCESO	0
12363	CONSTRUCCIÓN DE OBRAS PARA EL ABASTECIMIENTO DE AGUA, PETRÓLEO, GAS, ELECTRICIDAD Y TELECOMUNICACION	0
12364	DIVISIÓN DE TERRENOS Y CONSTRUCCIÓN DE OBRAS DE URBANIZACIÓN	0
12365	CONSTRUCCIÓN DE VÍAS DE COMUNICACIÓN EN PROCESO	0
12366	OTRAS CONSTRUCCIONES DE INGENIERÍA CIVIL U OBRA PESADA EN PROCESO	0
12367	INSTALACIONES Y EQUIPAMIENTO EN CONSTRUCCIONES EN PROCESO	0
12369	TRABAJOS DE ACABADOS EN EDIFICACIONES Y OTROS TRABAJOS ESPECIALIZADOS EN PROCESO	0
12390	OTROS BIENES INMUEBLES	0
	SUMA TOTAL:	258,237,348



GOBIERNO DEL ESTADO
DE OAXACA



UNSI
Universidad de la
Sierra Sur

RELACION DE BIENES MUEBLES QUE COMPONEN EL PATRIMONIO
DEL 01 DE ENERO AL 30 DE SEPTIEMBRE DE 2022
(Pesos)

CUENTA	DESCRIPCIÓN DEL BIEN	Saldo Final
12411	MUEBLES DE OFICINA Y ESTANTERÍA	1,987,637
12412	MUEBLES, EXCEPTO DE OFICINA Y ESTANTERÍA	133,130
12413	EQUIPO DE CÓMPUTO Y DE TECNOLOGÍAS DE LA INFORMACIÓN	19,924,892
12419	OTROS MOBILIARIOS Y EQUIPOS DE ADMINISTRACIÓN	27,758
12421	EQUIPOS Y APARATOS AUDIOVISUALES	5,731,862
12422	APARATOS DEPORTIVOS	373,290
12423	CÁMARAS FOTOGRÁFICAS Y DE VIDEO	1,234,608
12429	OTRO MOBILIARIO Y EQUIPO EDUCACIONAL Y RECREATIVO	13,380,533
12431	EQUIPO MÉDICO Y DE LABORATORIO	37,276,439
12432	INSTRUMENTAL MÉDICO Y DE LABORATORIO	614,647
12441	AUTOMÓVILES Y CAMIONES	2,394,743
12443	EQUIPO AEROESPACIAL	0
12445	EMBARCACIONES	0
12449	OTROS EQUIPOS DE TRANSPORTE	0
12450	EQUIPO DE DEFENSA Y SEGURIDAD	409,075
12461	MAQUINARIA Y EQUIPO AGROPECUARIO	255,431
12462	MAQUINARIA Y EQUIPO INDUSTRIAL	86,669
12463	MAQUINARIA Y EQUIPO DE CONSTRUCCIÓN	154,910
12464	SISTEMAS DE AIRE ACONDICIONADO, CALEFACCIÓN Y DE REFRIGERACIÓN INDUSTRIAL Y COMERCIAL	2,804,825
12465	EQUIPO DE COMUNICACIÓN Y TELECOMUNICACIÓN	438,910
12466	EQUIPOS DE GENERACIÓN ELÉCTRICA, APARATOS Y ACCESORIOS ELÉCTRICOS	77,343
12467	HERRAMIENTAS Y MÁQUINAS-HERRAMIENTA	260,670
12469	OTROS EQUIPOS	742,326
12471	BIENES ARTÍSTICOS, CULTURALES Y CIENTÍFICOS	0
12483	AVES	0
12484	OVINOS Y CAPRINOS	0
12486	EQUINOS	0
12487	ESPECIES MENORES Y DE ZOOLOGICO	0
12488	ÁRBOLES Y PLANTAS	0
12489	OTROS ACTIVOS BIOLÓGICOS	0
SUMA TOTAL:		88,309,697



GOBIERNO DEL ESTADO
DE OAXACA



UN SIS
Universidad de la
Sierra Sur

RELACION DE CUENTAS BANCARIAS PRODUCTIVAS ESPECIFICAS DEL 01 DE ENERO AL 30 DE SEPTIEMBRE DE 2022

FONDO, PROGRAMA O CONVENIO	DATOS DE LA CUENTA BANCARIA		
	INSTITUCION BANCARIA	NUMERO DE CUENTA	FECHA DE APERTURA
Subsidio Federal Ordinario 2022	BANAMEX	7015/3649063	13/01/2022
Fondo de Aportaciones Múltiples 2022	BANAMEX	7015/4312933	23/05/2022



GOBIERNO DEL ESTADO
DE OAXACA



UN SIS
Universidad de la
Sierra Sur

RELACION DE ESQUEMAS BURSATILES Y COBERTURAS FINANCIERAS

NO APLICA



GOBIERNO DEL ESTADO
DE OAXACA



UNSI
Universidad de la
Sierra Sur

Montos pagados por ayudas y subsidios Periodo del 01 de enero al 30 de septiembre de 2022

Concepto	Ayuda	Subsidio	Sector (económico o social)	Beneficiario	CURP	RFC	Monto Pagado
Becas para estudiantes	X	---	Social	Nolasco Pérez Sebastián Nahúm	NOPS021230HOC LRBA7	-----	3,863.83
Becas para estudiantes	X	---	Social	Cruz Gerónimo Mireya	CUGM990930MO CRRR00	-----	3,863.83
Becas para estudiantes	X	---	Social	Arango Sumano Guadalupe	AASG970927MOC RMD07	-----	826.33
Becas para estudiantes	X	---	Social	Santiago García Martin Lucio	SAGM980206HO CNRR02	-----	3,863.83
Becas para estudiantes	X	---	Social	Reyes Pérez Gisela Judith Gisela	REPG000526MO CYRSA6	-----	3,863.83
Becas para estudiantes	X	---	Social	Jerónimo Márquez Ana Cecilia	JEMA990928MM SRRN09	-----	3,863.83
Becas para estudiantes	X	---	Social	Jiménez Ramírez Nansy	JIRN990418MOC MMN00	-----	826.33
Becas para estudiantes	X	---	Social	Hernández Méndez Alma Rosa	HEMA000822MO CRNLAO	-----	826.33
Becas para estudiantes	X	---	Social	Salinas García Nayeli Concepción	SAGN991208MOC LRY03	-----	826.33
Becas para estudiantes	X	---	Social	Martínez García Ángeles	MAGA031024MO CRRNA7	-----	3,863.83



GOBIERNO DEL ESTADO
DE OAXACA



JUNTOS CONSTRUIMOS EL CAMBIO



UNSI
Universidad de la
Sierra Sur

Becas para estudiantes	X	---	Social	Diego Reyes Judith	DIRJ031210MOCC YDA2	-----	826.33
Becas para estudiantes	X	---	Social	Marcos Cristóbal Alma Rosalba	MACA020109MO CRRLA6	-----	826.33
Becas para estudiantes	X	---	Social	Miranda Maza Jesús	MIMJ990316HGR RZS04	-----	826.33
Becas para estudiantes	X	---	Social	Barrios Cruz Luis Enrique	BACLO00406HOC RRSA5	-----	3,863.83
Becas para estudiantes	X	---	Social	Anzures Yáñez Leslie Rubí	AUYL990801MDF NXS03	-----	826.33
Becas para estudiantes	X	---	Social	Fuentes Alvarado Oscar	FUA0000513HOC NLSA7	-----	826.33
Becas para estudiantes	X	---	Social	Hernández Cruz Raymundo León	HECR981005HOC RRY07	-----	826.33
Becas para estudiantes	x	---	Social	Silva López Gamaliel	SILG010626HOCL PMA5	-----	826.33
Becas para estudiantes	x	---	Social	López Díaz Nancy	LODN010705MO CPZNA3	-----	3,863.83
Becas para estudiantes	x	---	Social	Contreras Carbajal Inti Josué	COCI980218HOCN RN04	-----	826.33
Becas para estudiantes	x	---	Social	Ramírez Mendoza Génesis Eligia	RAMG001021MO CMNNA9	-----	3,863.83
Becas para estudiantes	x	---	Social	Hernández Canseco Ismael	HECIO01216HOCR NSA4	-----	826.33



GOBIERNO DEL ESTADO
DE OAXACA



UNSI
Universidad de la
Sierra Sur

Becas para estudiantes	x	---	Social	Ramírez Chávez Florisa	RACF980720MOC MHL08	-----	3,863.83
Becas para estudiantes	x	---	Social	Jiménez Ramos Adelina De Jesús	JIRA981025MOC MMD07	-----	3,863.83
Becas para estudiantes	x	---	Social	Cruz Mendoza Areli Maday	CUMA030325MO CRNRA9	-----	826.33
Becas para estudiantes	x	---	Social	Coronado Santos Miguel Ángel Steven	COSM980419HOC RNG07	-----	826.33
Becas para estudiantes	x	---	Social	Ríos Altamirano Diana Cilali	RIAD000219MOC SLNA1	-----	826.33
Becas para estudiantes	x	---	Social	Santiago García Elver	SAGE980806HOC NRL07	-----	826.33
Becas para estudiantes	x	---	Social	Tapia Guzmán Silvia Lizeth	TAGS980712MOC PZL04	-----	826.33
Becas para estudiantes	x	---	Social	García Solís Heidi Alelí	GASH990711MOC RLD08	-----	826.33
Becas para estudiantes	x	---	Social	Hernández Velasco Héctor	HEVH970617HOC RLC18	-----	3,037.50
Becas para estudiantes	x	---	Social	Aguillon Chávez Jesús	AUCJ980619HOC GHS01	-----	3,037.50
Becas para estudiantes	x	---	Social	Vásquez Ortega José Alberto	VAOA010401HOC SRLA5	-----	3,037.50
Becas para estudiantes	x	---	Social	Pinacho García Alfredo	PIGA960518HOC NRL06	-----	3,037.50



GOBIERNO DEL ESTADO
DE OAXACA



UNSI
Universidad de la
Sierra Sur

Becas para estudiantes	x	---	Social	Ríos Hernández Ismael	RIHI961123HOCSR S07	-----	3,037.50
Becas para estudiantes	x	---	Social	Sánchez Hernández Jonathan	SAHJ980402HOC NRN00	-----	3,037.50
Becas para estudiantes	x	---	Social	Olivera González Agali de los Ángeles	OIGA000802MOC LNGA4	-----	3,037.50
Becas para estudiantes	x	---	Social	García Morales Mario	PECA990215MOC RRDO8	-----	3,037.50
Becas para estudiantes	x	---	Social	Hernández Hernández Lorenza	HEHL940928MO CRRR01	-----	3,037.50
Becas para estudiantes	x	---	Social	Zarate Valencia Cristopher Alexis	ZAVC020813HOC RLRA8	-----	3,037.50
Becas para estudiantes	x	---	Social	Ramírez Ruiz Alexi Daniel	RARA000430HO CMZLA4	-----	3,037.50
Becas para estudiantes	x	---	Social	Hernández Cruz Eduardo Gustavo	HECE001230HOC RRDA6	-----	3,037.50
Becas para estudiantes	x	---	Social	Rivera Hernández Inocencia Abril	RIHI020430MOC VRNA4	-----	3,037.50
Becas para estudiantes	x	---	Social	Cruz Sánchez Laura Isabel	CUSL000226MOC RNRA3	-----	3,037.50
Becas para estudiantes	x	---	Social	Ramírez Micho Agustín de Jesús	RAMA010625HOC MCGA1	-----	3,037.50
Becas para estudiantes	x	---	Social	Castellanos Cruz Argelia Margarita	CXCA950130MOC SRR08	-----	3,037.50



GOBIERNO DEL ESTADO
DE OAXACA



JUNTOS CONSTRUIMOS EL CAMBIO



UNSI
Universidad de la
Sierra Sur

Becas para estudiantes	X	---	Social	Chacón Cruz Gladys	CACG030116MOC HRLA5	-----	3,037.50
Becas para estudiantes	X	---	Social	Cortes Gaspar Noé	COGN021009HOC RSXA8	-----	3,037.50
Becas para estudiantes	X	---	Social	Garay Santos Maritza Dayanira	GASM011005MOC RNRA9	-----	3,037.50
Becas para estudiantes	X	---	Social	Fabián Martínez Luis Miguel	FAML951216HOC BRS07	-----	988.25
Becas para estudiantes	X	---	Social	Sánchez López Milca Valeria	SALM010209MO CNPLA1	-----	988.25
Becas para estudiantes	X	---	Social	Pacheco Ramírez Maria Italluvia	PARIO41209MOC CMTB4	-----	988.25
Becas para estudiantes	X	---	Social	Cruz Cruz Ángel Manuel	CUCA041009HOC RRNA6	-----	988.25
Becas para estudiantes	X	---	Social	Ignacio Martínez Alondra Linette	IAMA041204MOC GRLA4	-----	988.25
Becas para estudiantes	X	---	Social	Ramírez Ramírez María Teresita	RART040809MO CMMRA2	-----	988.25
Becas para estudiantes	X	---	Social	Valencia Agudo Uriel	VAAU041007HOC LGRA6	-----	988.25
Becas para estudiantes	X	---	Social	Espinoza de Jesús Martin	EIJM031101HOCS SRA9	-----	988.25
Becas para estudiantes	X	---	Social	Martínez Gutiérrez Gildardo	MAGG040501HO CRTLA6	-----	988.25



GOBIERNO DEL ESTADO
DE OAXACA



UNSI
Universidad de la
Sierra Sur

Becas para estudiantes	X	---	Social	Jurado Ortiz Maylet Fernanda	JUOM041004MOCRRYA1	-----	988.25
Becas para estudiantes	X	---	Social	Ramírez Soriano Luz María	RASLO30520MOCMRZAO	-----	988.25
Becas para estudiantes	X	---	Social	Miguel Zeferino Hermelando	MIZHO30415HOCGFRA2	-----	988.25
Becas para estudiantes	X	---	Social	Hernández Martínez Jesus	HEMJ981231HOCRRS04	-----	988.25
Becas para estudiantes	X	---	Social	López Maldonado Emmanuel	LOME020322HOCPLMA5	-----	988.25
Becas para estudiantes	X	---	Social	Cortes Gaspar Noé	COGN021009HOCRSXA	-----	988.25
Becas para estudiantes	X	---	Social	Santiago Pacheco Luis Carlos	SAPLO10821HOCNCSA4	-----	988.25
Becas para estudiantes	X	---	Social	Morales Hernández Oscar Manuel	MOHO040726HOCRRSA7	-----	988.25
Becas para estudiantes	X	---	Social	Reyes Martínez Jorge	REMJ040423HOCYRRA4	-----	988.25
Becas para estudiantes	X	---	Social	Cruz Juárez Ever	CUJE030829HOCRRVA4	-----	988.25
Becas para estudiantes	X	---	Social	García Bautista Lauro Arturo	GABLO31104HOCRTRA6	-----	988.25
Becas y otras ayudas para	-----	X	Económico	Hernández Jiménez Surisadai Madai	-----	HEJS970506	7,000.00



Gobierno del Estado
de Oaxaca



UNSI
Universidad de la
Sierra Sur

programas de capacitación							
Becas y otras ayudas para programas de capacitación	----- --	X	Económico	Martínez Hernández América Ileana	-----	MAHA98071 2	7,000.00
Becas y otras ayudas para programas de capacitación	----- --	X	Económico	García García Martín	-----	GAGM97040 9	22,500.00
							172,180.03

UNIVERSIDAD DE LA SIERRA SUR
Estado de Situación Financiera Detallado - LDF
Al 31 de diciembre de 2021 y al 30 de septiembre de 2022
(PESOS)

Concepto	30 de septiembre de 2022	31 de diciembre de 2021	Concepto	30 de septiembre de 2022	31 de diciembre de 2021
ACTIVO			PASIVO		
Activo Circulante			Pasivo Circulante		
Efectivo y Equivalentes	22,438,009	21,760,015	Cuentas por Pagar a Corto Plazo	5,424,542	7,386,936
Efectivo	0	0	Servicios Personales por Pagar a Corto Plazo	0	0
Bancos/Tesorería	4,560,500	5,949,856	Proveedores por Pagar a Corto Plazo	180	696
Bancos/Dependencias y Otros	0	0	Contratistas por Obras Públicas por Pagar a Corto Plazo	0	0
Inversiones Temporales (Hasta 3 meses)	17,877,509	15,810,159	Participaciones y Aportaciones por Pagar a Corto Plazo	0	0
Fondos con Afectación Específica	0	0	Transferencias Otorgadas por Pagar a Corto Plazo	109,912	0
Depósitos de Fondos de Terceros en Garantía y/o Administración	0	0	Intereses, Comisiones y Otros Gastos de la Deuda Pública por Pagar a Corto Plazo	0	0
Otros Efectivos y Equivalentes	0	0	Retenciones y Contribuciones por Pagar a Corto Plazo	2,026,213	2,693,979
Derechos a Recibir Efectivo o Equivalentes	1,213,567	711,618	Devoluciones de la Ley de Ingresos por Pagar a Corto Plazo	0	0
Inversiones Financieras de Corto Plazo	0	0	Otras Cuentas por Pagar a Corto Plazo	3,288,237	4,692,261
Cuentas por Cobrar a Corto Plazo	0	0	Documentos por Pagar a Corto Plazo	0	0
Deudores Diversos por Cobrar a Corto Plazo	1,213,567	711,618	Documentos Comerciales por Pagar a Corto Plazo	0	0
Ingresos por Recuperar a Corto Plazo	0	0	Documentos con Contratistas por Obras Públicas por Pagar a Corto Plazo	0	0
Deudores por Anticipos de la Tesorería a Corto Plazo	0	0	Otros Documentos por Pagar a Corto Plazo	0	0
Préstamos Otorgados a Corto Plazo	0	0	Porción a Corto Plazo de la Deuda Pública a Largo Plazo	0	0
Otros Derechos a Recibir Efectivo o Equivalentes a Corto Plazo	0	0	Porción a Corto Plazo de la Deuda Pública	0	0
Derechos a Recibir Bienes o Servicios	6,394,766	2,393,583	Porción a Corto Plazo de Arrendamiento Financiero	0	0
Anticipo a Proveedores por Adquisición de Bienes y Prestación de Servicios a Corto Plazo	0	0	Títulos y Valores a Corto Plazo	0	0
Anticipo a Proveedores por Adquisición de Bienes Inmuebles y Muebles a Corto Plazo	0	0	Pasivos Diferidos a Corto Plazo	0	0
Anticipo a Proveedores por Adquisición de Bienes Intangibles a Corto Plazo	0	0	Ingresos Cobrados por Adelantado a Corto Plazo	0	0
Anticipo a Contratistas por Obras Públicas a Corto Plazo	6,394,766	2,393,583	Intereses Cobrados por Adelantado a Corto Plazo	0	0
Otros Derechos a Recibir Bienes o Servicios a Corto Plazo	0	0	Otros Pasivos Diferidos a Corto Plazo	0	0
Inventarios	0	0	Fondos y Bienes de Terceros en Garantía y/o Administración a Corto Plazo	0	0
Inventario de Mercancías para Venta	0	0	Fondos en Garantía a Corto Plazo	0	0
Inventario de Mercancías Terminadas	0	0	Fondos en Administración a Corto Plazo	0	0
Inventario de Mercancías en Proceso de Elaboración	0	0	Fondos Contingentes a Corto Plazo	0	0
Inventario de Materias Primas, Materiales y Suministros para Producción	0	0	Fondos de Fideicomisos, Mandatos y Contratos Análogos a Corto Plazo	0	0
Bienes en Tránsito	0	0	Otros Fondos de Terceros en Garantía y/o Administración a Corto Plazo	0	0
Almacenes	0	0	Valores y Bienes en Garantía a Corto Plazo	0	0
Estimación por Pérdida o Deterioro de Activos Circulantes	0	0	Provisiones a Corto Plazo	0	0
Estimaciones para Cuentas Incobrables por Derechos a Recibir Efectivo o Equivalentes	0	0	Provisión para Demandas y Juicios a Corto Plazo	0	0
Estimación por Deterioro de Inventarios	0	0	Provisión para Contingencias a Corto Plazo	0	0
Otros Activos Circulantes	0	0	Otras Provisiones a Corto Plazo	0	0
Valores en Garantía	0	0	Otros Pasivos a Corto Plazo	0	0
Bienes en Garantía (excluye depósitos de fondos)	0	0	Ingresos por Clasificar	0	0
Bienes Derivados de Embargos, Decomisos, Aseguramientos y Dación en Pago	0	0	Recaudación por Participar	0	0
Adquisición con Fondos de Terceros	0	0	Otros Pasivos Circulantes	0	0
Total de Activos Circulantes	30,046,342	24,865,216	Total de Pasivos Circulantes	5,424,542	7,386,936
Activo No Circulante			Pasivo No Circulante		
Inversiones Financieras a Largo Plazo	0	0	Cuentas por Pagar a Largo Plazo	0	0
Derechos a Recibir Efectivo o Equivalentes a Largo Plazo	0	0	Documentos por Pagar a Largo Plazo	0	0
Bienes Inmuebles, Infraestructura y Construcciones en Proceso	258,237,348	249,047,100	Deuda Pública a Largo Plazo	0	0
Bienes Muebles	88,309,697	77,671,299	Pasivos Diferidos a Largo Plazo	0	0
Activos Intangibles	621,819	621,819	Fondos y Bienes de Terceros en Garantía y/o en Administración a Largo Plazo	0	0
Depreciación, Deterioro y Amortización Acumulada de Bienes	-38,549,586	-38,549,586	Provisiones a Largo Plazo	0	0
Activos Diferidos	0	0	Total de Pasivos No Circulantes	0	0
Estimación por Pérdida o Deterioro de Activos no Circulantes	0	0	Total del Pasivo	5,424,542	7,386,936
Otros Activos no Circulantes	0	0	HACIENDA PÚBLICA/PATRIMONIO		
Total de Activos No Circulantes	308,619,278	288,790,632	Hacienda Pública/Patrimonio Contribuido	3,852,316	3,625,179
Total del Activo	338,665,620	313,655,848	Aportaciones	0	0
			Donaciones de Capital	792,575	750,000
			Actualización de la Hacienda Pública/Patrimonio	3,059,741	2,875,179
			Hacienda Pública/Patrimonio Generado	329,388,762	302,643,734
			Resultados del Ejercicio (Ahorro/ Desahorro)	27,135,732	9,310,711
			Resultados de Ejercicios Anteriores	245,242,686	236,322,679
			Revalúos	56,956,075	56,956,075
			Reservas	0	0
			Rectificaciones de Resultados de Ejercicios Anteriores	54,269	54,269
			Exceso o Insuficiencia en la Actualización de la Hacienda Pública/Patrimonio	0	0
			Resultado por Posición Monetaria	0	0
			Resultado por Tenencia de Activos no Monetarios	0	0
			Total Hacienda Pública/Patrimonio	333,241,078	306,268,913
			Total del Pasivo y Hacienda Pública/Patrimonio	338,665,620	313,655,849

UNIVERSIDAD DE LA SIERRA SUR
Balance Presupuestario - LDF

Del 1 de enero al 30 de septiembre de 2022

(PESOS)

Concepto	Estimado/ Aprobado	Devengado	Recaudado/ Pagado
A. Ingresos Totales (A = A1+A2+A3)	74,924,149	94,682,030	94,682,030
A1. Ingresos de Libre Disposición	61,438,625	64,307,454	64,307,454
A2. Transferencias Federales Etiquetadas	13,485,524	30,374,577	30,374,577
A3. Financiamiento Neto			
B. Egresos Presupuestarios¹ (B = B1+B2)	74,924,149	94,682,030	94,682,030
B1. Gasto No Etiquetado (sin incluir Amortización de la Deuda Pública)	61,438,625	64,307,454	64,307,454
B2. Gasto Etiquetado (sin incluir Amortización de la Deuda Pública)	13,485,524	30,374,577	30,374,577
C. Remanentes del Ejercicio Anterior (C = C1 + C2)		16,487,400	16,487,400
C1. Remanentes de Ingresos de Libre Disposición aplicados en el periodo		0	0
C2. Remanentes de Transferencias Federales Etiquetadas aplicados en el periodo		16,487,400	16,487,400
I. Balance Presupuestario (I = A - B + C)	0	16,487,400	16,487,400
II. Balance Presupuestario sin Financiamiento Neto (II = I - A3)	0	16,487,400	16,487,400
III. Balance Presupuestario sin Financiamiento Neto y sin Remanentes del Ejercicio Anterior (III = II - C)	0	0	0

Concepto	Aprobado	Devengado	Pagado
E. Intereses, Comisiones y Gastos de la Deuda (E = E1+E2)	0	0	0
E1. Intereses, Comisiones y Gastos de la Deuda con Gasto No Etiquetado	0	0	0
E2. Intereses, Comisiones y Gastos de la Deuda con Gasto Etiquetado	0	0	0
IV. Balance Primario (IV = III + E)	0	0	0

Concepto	Estimado/ Aprobado	Devengado	Recaudado/ Pagado
F. Financiamiento (F = F1 + F2)	0	0	0
F1. Financiamiento con Fuente de Pago de Ingresos de Libre Disposición	0	0	0
F2. Financiamiento con Fuente de Pago de Transferencias Federales Etiquetadas	0	0	0
G. Amortización de la Deuda (G = G1 + G2)	0	0	0
G1. Amortización de la Deuda Pública con Gasto No Etiquetado	0	0	0
G2. Amortización de la Deuda Pública con Gasto Etiquetado	0	0	0
A3. Financiamiento Neto (A3 = F - G)	0	0	0

Concepto	Estimado/ Aprobado	Devengado	Recaudado/ Pagado
A1. Ingresos de Libre Disposición	61,438,625	64,307,454	64,307,454
A3.1 Financiamiento Neto con Fuente de Pago de Ingresos de Libre Disposición (A3.1 = F1 - G1)	0	0	0
F1. Financiamiento con Fuente de Pago de Ingresos de Libre Disposición	0	0	0
G1. Amortización de la Deuda Pública con Gasto No Etiquetado	0	0	0
B1. Gasto No Etiquetado (sin incluir Amortización de la Deuda Pública)	61,438,625	64,307,454	64,307,454
C1. Remanentes de Ingresos de Libre Disposición aplicados en el periodo		0	0
V. Balance Presupuestario de Recursos Disponibles (V = A1 + A3.1 - B1 + C1)	0	0	0
VI. Balance Presupuestario de Recursos Disponibles sin Financiamiento Neto (VI = V - A3.1)	0	0	0

Concepto	Estimado/ Aprobado	Devengado	Recaudado/ Pagado
A2. Transferencias Federales Etiquetadas	13,485,524	30,374,577	30,374,577
A3.2 Financiamiento Neto con Fuente de Pago de Transferencias Federales Etiquetadas (A3.2 = F2 - G2)	0	0	0
F2. Financiamiento con Fuente de Pago de Transferencias Federales	0	0	0
G2. Amortización de la Deuda Pública con Gasto Etiquetado	0	0	0
B2. Gasto Etiquetado (sin incluir Amortización de la Deuda Pública)	13,485,524	30,374,577	30,374,577
C2. Remanentes de Transferencias Federales Etiquetadas aplicados en el periodo		16,487,400	16,487,400
VII. Balance Presupuestario de Recursos Etiquetados (VII = A2 + A3.2 - B2 + C2)	0	16,487,400	16,487,400
VIII. Balance Presupuestario de Recursos Etiquetados sin Financiamiento Neto (VIII = VII - A3.2)	0	16,487,400	16,487,400

UNIVERSIDAD DE LA SIERRA SUR
Informe Analítico de la Deuda Pública y Otros Pasivos - LDF
Del 1 de enero al 30 de septiembre de 2022
(PESOS)

Denominación de la Deuda Pública y Otros Pasivos	Saldo al 31 de diciembre de 2021 (d)	Disposiciones del Periodo (e)	Amortizaciones del Periodo (f)	Revaluaciones, Reclasificaciones y Otros Ajustes (g)	Saldo Final del Periodo (h) h=d+e-f+g	Pago de Intereses del Periodo (i)	Pago de Comisiones y demás costos asociados durante el Periodo (j)
1. Deuda Pública (1=A+B)							
A. Corto Plazo (A=a1+a2+a3)							
a1) Instituciones de Crédito							
a2) Títulos y Valores							
a3) Arrendamientos Financieros							
B. Largo Plazo (B=b1+b2+b3)							
b1) Instituciones de Crédito							
b2) Títulos y Valores							
b3) Arrendamientos Financieros							
2. Otros Pasivos	7,386,936				5,424,542		
3. Total de la Deuda Pública y Otros Pasivos (3=1+2)							
4. Deuda Contingente ¹ (Informativo)							
A. Deuda Contingente 1							
B. Deuda Contingente 2							
C. Deuda Contingente XX							
5. Valor de Instrumentos Bono Cupón Cero ² (Informativo)							
A. Instrumento Bono Cupón Cero 1							
B. Instrumento Bono Cupón Cero 2							
C. Instrumento Bono Cupón Cero XX							

¹ Se refiere a cualquier Financiamiento sin fuente o garantía de pago definida, que sea asumida de manera solidaria o subsidiaria por las Entidades Federativas con sus Municipios, organismos descentralizados y empresas de participación estatal mayoritaria y fideicomisos, locales o municipales, y por los Municipios con sus respectivos organismos descentralizados y empresas de participación municipal mayoritaria.

² Se refiere al valor del Bono Cupón Cero que respalda el pago de los créditos asociados al mismo (Activo).

Obligaciones a Corto Plazo (k)	Monto Contratado (l)	Plazo Pactado (m)	Tasa de Interés (n)	Comisiones y Costos Relacionados (o)	Tasa Efectiva (p)
6. Obligaciones a Corto Plazo (Informativo)					
A. Crédito 1					
B. Crédito 2					
C. Crédito XX					

UNIVERSIDAD DE LA SIERRA SUR
 Informe Analítico de Obligaciones Diferentes de Financiamientos -LDF
 Del 1 de enero al 30 de septiembre de 2021
 (PESOS)

Denominación de las Obligaciones Diferentes de Financiamiento (c)	Fecha del Contrato (d)	Fecha de inicio de operación del proyecto (e)	Fecha de vencimiento (f)	Monto de la inversión pactado (g)	Plazo pactado (h)	Monto promedio mensual del pago de la contraprestación (i)	Monto promedio mensual del pago de la contraprestación correspondiente al pago de inversión (j)	Monto pagado de la inversión al 30 de XXXX de 20XX (k)	Monto pagado de la inversión actualizado al 30 de XXXX de 20XX (l)	Saldo pendiente por pagar de la inversión al 30 de XXXX de 20XX (m = g - l)
A. Asociaciones Público Privadas (APP's) (A=a+b+c+d) a) APP 1 b) APP 2 c) APP 3 d) APP XX B. Otros Instrumentos (B=a+b+c+d) a) Otro Instrumento 1 b) Otro Instrumento 2 c) Otro Instrumento 3 d) Otro Instrumento XX C. Total de Obligaciones Diferentes de Financiamiento (C=A+B)				<div style="font-size: 48px; opacity: 0.5;">No aplica</div>						

UNIVERSIDAD DE LA SIERRA SUR

Estado Analítico del Ejercicio del Presupuesto de Egresos Detallado - LDF

Clasificación por Objeto del Gasto (Capítulo y Concepto)

Del 1 de enero al 30 de septiembre de 2022

(PESOS)

Concepto	Egresos					Subejercicio
	Aprobado	Ampliaciones/ (Reducciones)	Modificado	Devengado	Pagado	
I. Gasto No Etiquetado (I=A+B+C+D+E+F+G+H+I)	61,438,625	2,891,040	64,329,665	64,307,454	61,267,749	22,211
A. Servicios Personales (A=a1+a2+a3+a4+a5+a6+a7)	0	0	0	0	0	0
a1) Remuneraciones al Personal de Carácter Permanente	0	0	0	0	0	0
a2) Remuneraciones al Personal de Carácter Transitorio	0	0	0	0	0	0
a3) Remuneraciones Adicionales y Especiales	0	0	0	0	0	0
a4) Seguridad Social	0	0	0	0	0	0
a5) Otras Prestaciones Sociales y Económicas	0	0	0	0	0	0
a6) Previsiones	0	0	0	0	0	0
a7) Pago de Estímulos a Servidores Públicos	0	0	0	0	0	0
B. Materiales y Suministros (B=b1+b2+b3+b4+b5+b6+b7+b8+b9)	0	0	0	0	0	0
b1) Materiales de Administración, Emisión de Documentos y Artículos Oficiales	0	0	0	0	0	0
b2) Alimentos y Utensilios	0	0	0	0	0	0
b3) Materias Primas y Materiales de Producción y Comercialización	0	0	0	0	0	0
b4) Materiales y Artículos de Construcción y de Reparación	0	0	0	0	0	0
b5) Productos Químicos, Farmacéuticos y de Laboratorio	0	0	0	0	0	0
b6) Combustibles, Lubricantes y Aditivos	0	0	0	0	0	0
b7) Vestuario, Blancos, Prendas de Protección y Artículos Deportivos	0	0	0	0	0	0
b8) Materiales y Suministros Para Seguridad	0	0	0	0	0	0
b9) Herramientas, Refacciones y Accesorios Menores	0	0	0	0	0	0
C. Servicios Generales (C=c1+c2+c3+c4+c5+c6+c7+c8+c9)	0	0	0	0	0	0
c1) Servicios Básicos	0	0	0	0	0	0
c2) Servicios de Arrendamiento	0	0	0	0	0	0
c3) Servicios Profesionales, Científicos, Técnicos y Otros Servicios	0	0	0	0	0	0
c4) Servicios Financieros, Bancarios y Comerciales	0	0	0	0	0	0
c5) Servicios de Instalación, Reparación, Mantenimiento y Conservación	0	0	0	0	0	0
c6) Servicios de Comunicación Social y Publicidad	0	0	0	0	0	0
c7) Servicios de Traslado y Viáticos	0	0	0	0	0	0
c8) Servicios Oficiales	0	0	0	0	0	0
c9) Otros Servicios Generales	0	0	0	0	0	0
D. Transferencias, Asignaciones, Subsidios y Otras Ayudas (D=d1+d2+d3+d4+d5+d6+d7+d8+d9)	61,438,625	0	61,438,625	61,416,414	61,267,749	22,211
d1) Transferencias Internas y Asignaciones al Sector Público	61,438,625	0	61,438,625	61,416,414	61,267,749	22,211
d2) Transferencias al Resto del Sector Público	0	0	0	0	0	0
d3) Subsidios y Subvenciones	0	0	0	0	0	0
d4) Ayudas Sociales	0	0	0	0	0	0
d5) Pensiones y Jubilaciones	0	0	0	0	0	0
d6) Transferencias a Fideicomisos, Mandatos y Otros Análogos	0	0	0	0	0	0
d7) Transferencias a la Seguridad Social	0	0	0	0	0	0
d8) Donativos	0	0	0	0	0	0
d9) Transferencias al Exterior	0	0	0	0	0	0
E. Bienes Muebles, Inmuebles e Intangibles (E=e1+e2+e3+e4+e5+e6+e7+e8+e9)	0	0	0	0	0	0
e1) Mobiliario y Equipo de Administración	0	0	0	0	0	0
e2) Mobiliario y Equipo Educativo y Recreativo	0	0	0	0	0	0
e3) Equipo e Instrumental Médico y de Laboratorio	0	0	0	0	0	0
e4) Vehículos y Equipo de Transporte	0	0	0	0	0	0
e5) Equipo de Defensa y Seguridad	0	0	0	0	0	0
e6) Maquinaria, Otros Equipos y Herramientas	0	0	0	0	0	0
e7) Activos Biológicos	0	0	0	0	0	0
e8) Bienes Inmuebles	0	0	0	0	0	0
e9) Activos Intangibles	0	0	0	0	0	0
F. Inversión Pública (F=f1+f2+f3)	0	2,891,040	2,891,040	2,891,040	0	0
f1) Obra Pública en Bienes de Dominio Público	0	0	0	0	0	0
f2) Obra Pública en Bienes Propios	0	0	0	0	0	0
f3) Proyectos Productivos y Acciones de Fomento	0	2,891,040	2,891,040	2,891,040	0	0
G. Inversiones Financieras y Otras Provisiones (G=g1+g2+g3+g4+g5+g6+g7)	0	0	0	0	0	0
g1) Inversiones Para el Fomento de Actividades Productivas	0	0	0	0	0	0
g2) Acciones y Participaciones de Capital	0	0	0	0	0	0
g3) Compra de Títulos y Valores	0	0	0	0	0	0
g4) Concesión de Préstamos	0	0	0	0	0	0
g5) Inversiones en Fideicomisos, Mandatos y Otros Análogos	0	0	0	0	0	0
Fideicomiso de Desastres Naturales (Informativo)	0	0	0	0	0	0
g6) Otras Inversiones Financieras	0	0	0	0	0	0
g7) Provisiones para Contingencias y Otras Erogaciones Especiales	0	0	0	0	0	0
H. Participaciones y Aportaciones (H=h1+h2+h3)	0	0	0	0	0	0
h1) Participaciones	0	0	0	0	0	0
h2) Aportaciones	0	0	0	0	0	0
h3) Convenios	0	0	0	0	0	0
I. Deuda Pública (I=i1+i2+i3+i4+i5+i6+i7)	0	0	0	0	0	0
i1) Amortización de la Deuda Pública	0	0	0	0	0	0
i2) Intereses de la Deuda Pública	0	0	0	0	0	0
i3) Comisiones de la Deuda Pública	0	0	0	0	0	0
i4) Gastos de la Deuda Pública	0	0	0	0	0	0
i5) Costo por Coberturas	0	0	0	0	0	0
i6) Apoyos Financieros	0	0	0	0	0	0
i7) Adeudos de Ejercicios Fiscales Anteriores (ADEFAS)	0	0	0	0	0	0

Concepto	Egresos					Subejercicio
	Aprobado	Ampliaciones/ (Reducciones)	Modificado	Devengado	Pagado	
II. Gasto Etiquetado (II=A+B+C+D+E+F+G+H+I)	13,485,524	45,104,411	58,589,935	30,374,577	24,181,284	28,215,359
A. Servicios Personales (A=a1+a2+a3+a4+a5+a6+a7)	0	0	0	0	0	0
a1) Remuneraciones al Personal de Carácter Permanente	0	0	0	0	0	0
a2) Remuneraciones al Personal de Carácter Transitorio	0	0	0	0	0	0
a3) Remuneraciones Adicionales y Especiales	0	0	0	0	0	0
a4) Seguridad Social	0	0	0	0	0	0
a5) Otras Prestaciones Sociales y Económicas	0	0	0	0	0	0
a6) Previsiones	0	0	0	0	0	0
a7) Pago de Estímulos a Servidores Públicos	0	0	0	0	0	0
B. Materiales y Suministros (B=b1+b2+b3+b4+b5+b6+b7+b8+b9)	0	0	0	0	0	0
b1) Materiales de Administración, Emisión de Documentos y Artículos Oficiales	0	0	0	0	0	0
b2) Alimentos y Utensilios	0	0	0	0	0	0
b3) Materias Primas y Materiales de Producción y Comercialización	0	0	0	0	0	0
b4) Materiales y Artículos de Construcción y de Reparación	0	0	0	0	0	0
b5) Productos Químicos, Farmacéuticos y de Laboratorio	0	0	0	0	0	0
b6) Combustibles, Lubricantes y Aditivos	0	0	0	0	0	0
b7) Vestuario, Blancos, Prendas de Protección y Artículos Deportivos	0	0	0	0	0	0
b8) Materiales y Suministros Para Seguridad	0	0	0	0	0	0
b9) Herramientas, Refacciones y Accesorios Menores	0	0	0	0	0	0
C. Servicios Generales (C=c1+c2+c3+c4+c5+c6+c7+c8+c9)	0	0	0	0	0	0
c1) Servicios Básicos	0	0	0	0	0	0
c2) Servicios de Arrendamiento	0	0	0	0	0	0
c3) Servicios Profesionales, Científicos, Técnicos y Otros Servicios	0	0	0	0	0	0
c4) Servicios Financieros, Bancarios y Comerciales	0	0	0	0	0	0
c5) Servicios de Instalación, Reparación, Mantenimiento y Conservación	0	0	0	0	0	0
c6) Servicios de Comunicación Social y Publicidad	0	0	0	0	0	0
c7) Servicios de Traslado y Viáticos	0	0	0	0	0	0
c8) Servicios Oficiales	0	0	0	0	0	0
c9) Otros Servicios Generales	0	0	0	0	0	0
D. Transferencias, Asignaciones, Subsidios y Otras Ayudas (D=d1+d2+d3+d4+d5+d6+d7+d8+d9)	13,485,524	633,960	14,119,484	10,636,344	7,442,948	3,483,140
d1) Transferencias Internas y Asignaciones al Sector Público	13,232,756	411,722	13,644,478	10,464,164	7,297,298	3,180,314
d2) Transferencias al Resto del Sector Público	0	0	0	0	0	0
d3) Subsidios y Subvenciones	0	0	0	0	0	0
d4) Ayudas Sociales	252,768	222,238	475,006	172,180	145,650	302,826
d5) Pensiones y Jubilaciones	0	0	0	0	0	0
d6) Transferencias a Fideicomisos, Mandatos y Otros Análogos	0	0	0	0	0	0
d7) Transferencias a la Seguridad Social	0	0	0	0	0	0
d8) Donativos	0	0	0	0	0	0
d9) Transferencias al Exterior	0	0	0	0	0	0
E. Bienes Muebles, Inmuebles e Intangibles (E=e1+e2+e3+e4+e5+e6+e7+e8+e9)	0	3,487,194	3,487,194	2,182,196	392,871	1,304,999
e1) Mobiliario y Equipo de Administración	0	268,613	268,613	0	0	268,613
e2) Mobiliario y Equipo Educativo y Recreativo	0	826,305	826,305	392,871	392,871	433,434
e3) Equipo e Instrumental Médico y de Laboratorio	0	2,392,277	2,392,277	1,789,324	0	602,952
e4) Vehículos y Equipo de Transporte	0	0	0	0	0	0
e5) Equipo de Defensa y Seguridad	0	0	0	0	0	0
e6) Maquinaria, Otros Equipos y Herramientas	0	0	0	0	0	0
e7) Activos Biológicos	0	0	0	0	0	0
e8) Bienes Inmuebles	0	0	0	0	0	0
e9) Activos Intangibles	0	0	0	0	0	0
F. Inversión Pública (F=f1+f2+f3)	0	40,983,257	40,983,257	17,556,037	16,345,464	23,427,220
f1) Obra Pública en Bienes de Dominio Público	0	40,983,257	40,983,257	17,556,037	16,345,464	23,427,220
f2) Obra Pública en Bienes Propios	0	0	0	0	0	0
f3) Proyectos Productivos y Acciones de Fomento	0	0	0	0	0	0
G. Inversiones Financieras y Otras Provisiones (G=g1+g2+g3+g4+g5+g6+g7)	0	0	0	0	0	0
g1) Inversiones Para el Fomento de Actividades Productivas	0	0	0	0	0	0
g2) Acciones y Participaciones de Capital	0	0	0	0	0	0
g3) Compra de Títulos y Valores	0	0	0	0	0	0
g4) Concesión de Préstamos	0	0	0	0	0	0
g5) Inversiones en Fideicomisos, Mandatos y Otros Análogos	0	0	0	0	0	0
Fideicomiso de Desastres Naturales (Informativo)	0	0	0	0	0	0
g6) Otras Inversiones Financieras	0	0	0	0	0	0
g7) Provisiones para Contingencias y Otras Erogaciones Especiales	0	0	0	0	0	0
H. Participaciones y Aportaciones (H=h1+h2+h3)	0	0	0	0	0	0
h1) Participaciones	0	0	0	0	0	0
h2) Aportaciones	0	0	0	0	0	0
h3) Convenios	0	0	0	0	0	0
I. Deuda Pública (I=i1+i2+i3+i4+i5+i6+i7)	0	0	0	0	0	0
i1) Amortización de la Deuda Pública	0	0	0	0	0	0
i2) Intereses de la Deuda Pública	0	0	0	0	0	0
i3) Comisiones de la Deuda Pública	0	0	0	0	0	0
i4) Gastos de la Deuda Pública	0	0	0	0	0	0
i5) Costo por Coberturas	0	0	0	0	0	0
i6) Apoyos Financieros	0	0	0	0	0	0
i7) Adeudos de Ejercicios Fiscales Anteriores (ADEFAS)	0	0	0	0	0	0
III. Total de Egresos (III = I + II)	74,924,149	47,995,451	122,919,600	94,682,030	85,449,032	28,237,570

UNIVERSIDAD DE LA SIERRA SUR Estado Analítico del Ejercicio del Presupuesto de Egresos Detallado - LDF Clasificación Administrativa Del 1 de enero al 30 de septiembre de 2022 (PESOS)						
Concepto	Egresos					Subejercicio
	Aprobado	Ampliaciones/ (Reducciones)	Modificado	Devengado	Pagado	
I. Gasto No Etiquetado (I=A)	61,438,625	2,891,040	64,329,665	64,307,454	61,267,749	22,211
A. UNIVERSIDAD DE LA SIERRA SUR	61,438,625	2,891,040	64,329,665	64,307,454	61,267,749	22,211
II. Gasto Etiquetado (II=A)	13,485,524	45,104,411	58,589,935	30,374,577	24,181,284	28,215,359
A. UNIVERSIDAD DE LA SIERRA SUR	13,485,524	45,104,411	58,589,935	30,374,577	24,181,284	28,215,359
III. Total de Egresos (III = I + II)	74,924,149	47,995,451	122,919,600	94,682,030	85,449,032	28,237,570

UNIVERSIDAD DE LA SIERRA SUR
Estado Analítico del Ejercicio del Presupuesto de Egresos Detallado - LDF
Clasificación Funcional (Finalidad y Función)
Del 1 de enero al 30 de septiembre de 2022
(PESOS)

Concepto	Egresos					Subejercicio
	Aprobado	Ampliaciones/ (Reducciones)	Modificado	Devengado	Pagado	
I. Gasto No Etiquetado (I=A+B+C+D)	61,438,625	2,891,040	64,329,665	64,307,454	61,267,749	22,211
A. Gobierno (A=a1+a2+a3+a4+a5+a6+a7+a8)	0	0	0	0	0	0
a1) Legislación	0	0	0	0	0	0
a2) Justicia	0	0	0	0	0	0
a3) Coordinación de la Política de Gobierno	0	0	0	0	0	0
a4) Relaciones Exteriores	0	0	0	0	0	0
a5) Asuntos Financieros y Hacendarios	0	0	0	0	0	0
a6) Seguridad Nacional	0	0	0	0	0	0
a7) Asuntos de Orden Público y de Seguridad Interior	0	0	0	0	0	0
a8) Otros Servicios Generales	0	0	0	0	0	0
B. Desarrollo Social (B=b1+b2+b3+b4+b5+b6+b7)	61,438,625	2,891,040	64,329,665	64,307,454	61,267,749	22,211
b1) Protección Ambiental	0	0	0	0	0	0
b2) Vivienda y Servicios a la Comunidad	0	0	0	0	0	0
b3) Salud	0	0	0	0	0	0
b4) Recreación, Cultura y Otras Manifestaciones Sociales	0	0	0	0	0	0
b5) Educación	61,438,625	2,891,040	64,329,665	64,307,454	61,267,749	22,211
b6) Protección Social	0	0	0	0	0	0
b7) Otros Asuntos Sociales	0	0	0	0	0	0
C. Desarrollo Económico (C=c1+c2+c3+c4+c5+c6+c7+c8+c9)	0	0	0	0	0	0
c1) Asuntos Económicos, Comerciales y Laborales en General	0	0	0	0	0	0
c2) Agropecuaria, Silvicultura, Pesca y Caza	0	0	0	0	0	0
c3) Combustibles y Energía	0	0	0	0	0	0
c4) Minería, Manufacturas y Construcción	0	0	0	0	0	0
c5) Transporte	0	0	0	0	0	0
c6) Comunicaciones	0	0	0	0	0	0
c7) Turismo	0	0	0	0	0	0
c8) Ciencia, Tecnología e Innovación	0	0	0	0	0	0
c9) Otras Industrias y Otros Asuntos Económicos	0	0	0	0	0	0
D. Otras No Clasificadas en Funciones Anteriores (D=d1+d2+d3+d4)	0	0	0	0	0	0
d1) Transacciones de la Deuda Pública / Costo Financiero de la	0	0	0	0	0	0
d2) Transferencias, Participaciones y Aportaciones Entre Diferentes Niveles y Órdenes de Gobierno	0	0	0	0	0	0
d3) Saneamiento del Sistema Financiero	0	0	0	0	0	0
d4) Adeudos de Ejercicios Fiscales Anteriores	0	0	0	0	0	0
II: Gasto Etiquetado (II=A+B+C+D)	13,485,524	45,104,411	58,589,935	30,374,577	24,181,284	28,215,359
A. Gobierno (A=a1+a2+a3+a4+a5+a6+a7+a8)	0	0	0	0	0	0
a1) Legislación	0	0	0	0	0	0
a2) Justicia	0	0	0	0	0	0
a3) Coordinación de la Política de Gobierno	0	0	0	0	0	0
a4) Relaciones Exteriores	0	0	0	0	0	0
a5) Asuntos Financieros y Hacendarios	0	0	0	0	0	0
a6) Seguridad Nacional	0	0	0	0	0	0
a7) Asuntos de Orden Público y de Seguridad Interior	0	0	0	0	0	0
a8) Otros Servicios Generales	0	0	0	0	0	0
B. Desarrollo Social (B=b1+b2+b3+b4+b5+b6+b7)	13,485,524	45,104,411	58,589,935	30,374,577	24,181,284	28,215,359
b1) Protección Ambiental	0	0	0	0	0	0
b2) Vivienda y Servicios a la Comunidad	0	0	0	0	0	0
b3) Salud	0	0	0	0	0	0
b4) Recreación, Cultura y Otras Manifestaciones Sociales	0	0	0	0	0	0
b5) Educación	13,485,524	45,104,411	58,589,935	30,374,577	24,181,284	28,215,359
b6) Protección Social	0	0	0	0	0	0
b7) Otros Asuntos Sociales	0	0	0	0	0	0
C. Desarrollo Económico (C=c1+c2+c3+c4+c5+c6+c7+c8+c9)	0	0	0	0	0	0
c1) Asuntos Económicos, Comerciales y Laborales en General	0	0	0	0	0	0
c2) Agropecuaria, Silvicultura, Pesca y Caza	0	0	0	0	0	0
c3) Combustibles y Energía	0	0	0	0	0	0
c4) Minería, Manufacturas y Construcción	0	0	0	0	0	0
c5) Transporte	0	0	0	0	0	0
c6) Comunicaciones	0	0	0	0	0	0
c7) Turismo	0	0	0	0	0	0
c8) Ciencia, Tecnología e Innovación	0	0	0	0	0	0
c9) Otras Industrias y Otros Asuntos Económicos	0	0	0	0	0	0
D. Otras No Clasificadas en Funciones Anteriores (D=d1+d2+d3+d4)	0	0	0	0	0	0
d1) Transacciones de la Deuda Pública / Costo Financiero de la	0	0	0	0	0	0
d2) Transferencias, Participaciones y Aportaciones Entre Diferentes Niveles y Órdenes de Gobierno	0	0	0	0	0	0
d3) Saneamiento del Sistema Financiero	0	0	0	0	0	0
d4) Adeudos de Ejercicios Fiscales Anteriores	0	0	0	0	0	0
III. Total de Egresos (III = I + II)	74,924,149	47,995,451	122,919,600	94,682,030	85,449,032	28,237,570

UNIVERSIDAD DE LA SIERRA SUR
Estado Analítico del Ejercicio del Presupuesto de Egresos Detallado - LDF
Clasificación de Servicios Personales por Categoría
Del 1 de enero al 30 de septiembre de 2022
(PESOS)

Concepto	Egresos					Subejercicio
	Aprobado	Ampliaciones/ (Reducciones)	Modificado	Devengado	Pagado	
I. Gasto No Etiquetado (I=A+B+C+D+E+F)	61,438,625	0	61,438,625	61,416,414	61,267,749	22,211
A. Personal Administrativo	0	0	0	0	0	0
B. Magisterio	61,438,625	0	61,438,625	61,416,414	61,267,749	22,211
C. Servicios de Salud (C=c1+c2)	0	0	0	0	0	0
c1) Personal Administrativo	0	0	0	0	0	0
c2) Personal Médico, paramédico y afín	0	0	0	0	0	0
D. Seguridad Pública	0	0	0	0	0	0
E. Gastos asociados a la implementación de nuevas leyes federales o reformas a las mismas (E=e1+e2)	0	0	0	0	0	0
e1) Nombre del Programa o Ley 1	0	0	0	0	0	0
e2) Nombre del Programa o Ley 2	0	0	0	0	0	0
F. Sentencias laborales definitivas	0	0	0	0	0	0
II. Gasto Etiquetado (I=A+B+C+D+E+F)	5,136,667	0	5,136,667	4,116,631	1,170,964	1,020,036
A. Personal Administrativo	0	0	0	0	0	0
B. Magisterio	5,136,667	0	5,136,667	4,116,631	1,170,964	1,020,036
C. Servicios de Salud (C=c1+c2)	0	0	0	0	0	0
c1) Personal Administrativo	0	0	0	0	0	0
c2) Personal Médico, paramédico y afín	0	0	0	0	0	0
D. Seguridad Pública	0	0	0	0	0	0
E. Gastos asociados a la implementación de nuevas leyes federales o reformas a las mismas (E=e1+e2)	0	0	0	0	0	0
e1) Nombre del Programa o Ley 1	0	0	0	0	0	0
e2) Nombre del Programa o Ley 2	0	0	0	0	0	0
F. Sentencias laborales definitivas	0	0	0	0	0	0
III. Total de Gasto en Servicios Personales (III = I + II)	66,575,292	0	66,575,292	65,533,045	62,438,713	1,042,247

UNIVERSIDAD DE LA SIERRA SUR
Informe sobre Estudios Actuariales - LDF

	Pensiones y jubilaciones	Salud	Riesgos de trabajo	Invalidez y vida	Otras prestaciones sociales
<p>Tipo de Sistema Prestación laboral o Fondo general para trabajadores del estado o Beneficio definido, Contribución definida o Mixto</p> <p>Población afiliada Activos Edad máxima Edad mínima Edad promedio Pensionados y Jubilados Edad máxima Edad mínima Edad promedio Beneficiarios Promedio de años de servicio (trabajadores activos) Aportación individual al plan de pensión como % del salario Aportación del ente público al plan de pensión como % del salario Crecimiento esperado de los pensionados y jubilados (como %) Crecimiento esperado de los activos (como %) Edad de Jubilación o Pensión Esperanza de vida</p> <p>Ingresos del Fondo Ingresos Anuales al Fondo de Pensiones</p> <p>Nómina anual Activos Pensionados y Jubilados Beneficiarios de Pensionados y Jubilados</p> <p>Monto mensual por pensión Máximo Mínimo Promedio</p> <p>Monto de la reserva</p> <p>Valor presente de las obligaciones Pensiones y Jubilaciones en curso de pago Generación actual Generaciones futuras</p> <p>Valor presente de las contribuciones asociadas a los sueldos futuros de cotización Generación actual Generaciones futuras</p> <p>Valor presente de aportaciones futuras Generación actual Generaciones futuras Otros Ingresos</p> <p>Déficit/superávit actuarial Generación actual Generaciones futuras</p> <p>Periodo de suficiencia Año de descapitalización Tasa de rendimiento</p> <p>Estudio actuarial Año de elaboración del estudio actuarial Empresa que elaboró el estudio actuarial</p>					

No aplica