

## RESULTADOS GENERALES

### Historia

La Universidad de la Sierra Sur (UNSI), es un organismo público descentralizado del Gobierno del Estado de Oaxaca, además de contar con el apoyo total de los gobiernos estatal y federal, está dotado con personalidad y capacidad jurídica propia, para alcanzar los fines de la docencia en educación superior, la investigación científica, la difusión de la cultura y la promoción del desarrollo. Se localiza en la ciudad de Miahuatlán de Porfirio Díaz, en el estado de Oaxaca. La UNSI comenzó sus actividades académicas el 1 de octubre del año 2000, bajo el auspicio del gobierno estatal. A partir del 12 de abril del año 2003, por voluntad del ejecutivo estatal fue integrada al Sistema de Universidades Estatales de Oaxaca (SUNEO), el cual tiene la finalidad de brindar un modelo homogéneo de educación pública superior de calidad, mediante la oferta de las licenciaturas en: Administración Municipal, Enfermería, Ciencias Empresariales, Administración Pública, Informática, Nutrición, Odontología y Medicina; así como las maestrías en: Planeación Estratégica Municipal, Gobierno Electrónico, Salud Pública y Administración Universitaria; y el doctorado en Gobierno Electrónico. De esta forma, la UNSI coadyuva a la transformación de la sociedad a través de la formación de profesionistas de calidad.

### Indicadores

#### a) Matrícula

La UNSI cuenta con una matrícula de 2,294 (1,560 mujeres y 734 hombres), distribuidos en las 8 Licenciaturas y 5 posgrados.

#### b) Personal Académico

La plantilla de personal académico está integrada por 169 profesores-investigadores, distribuida de acuerdo a su grado académico de la siguiente manera: con Doctorado: 48 (28 %); con Maestría: 73 (43 %); con Licenciatura: 37 (22 %); con Especialidad: 11 (7 %); miembros del S.N.I.: 19 (11 %), con perfil deseable PRODEP: 37 (22 %). Todos los profesores-investigadores son de tiempo completo (PTC), los cuales realizan actividades de docencia, investigación, asesorías, tutorías, gestión académica y promoción del desarrollo.

**c) Resultados Académicos Obtenidos**

- En marzo de 2022, la UNSIS recibió 8 medallas y reconocimientos por parte del Centro Nacional de Evaluación para la Educación Superior (CENEVAL), para hacer la entrega a los estudiantes que obtuvieron el Premio CENEVAL al Desempeño de Excelencia-EGEL en virtud de que alcanzaron un desempeño sobresaliente en todas las áreas de su examen de titulación, mismo que presentaron a finales del año 2021, 7 reconocimientos corresponden a profesionales de la Licenciatura en Enfermería y 1 a una egresada de la Licenciatura en Ciencias Empresariales.
- A finales del mes de marzo de 2022 el Centro Nacional de Evaluación para la Educación Superior (CENEVAL) dio a conocer que la Licenciatura en Nutrición obtuvo por cuarta ocasión consecutiva el Nivel 1 en el Padrón EGEL: Programas de Alto Rendimiento Académico.
- El 13 de mayo de 2022, once egresados de la Licenciatura en Enfermería y una egresada de la Licenciatura en Ciencias Empresariales de la UNSIS recibieron el Premio CENEVAL al Desempeño de Excelencia-EGEL, en virtud de que alcanzaron un desempeño sobresaliente en todas las áreas de su examen de titulación. La entrega de reconocimientos a nuestros egresados se realizó en el Paraninfo Universitario.
- El 16 de junio de 2022 el Consejo Académico de la Universidad de la Sierra Sur aprobó del plan y programas de estudios de la Maestría en Administración Universitaria, con el objetivo de formar profesionistas de alto nivel para la administración universitaria, quienes integrarán conocimientos, habilidades, principios y valores en las funciones sustantivas de docencia, investigación, promoción del desarrollo y difusión de la cultura, para contribuir con la eficiencia universitaria, a partir de la experiencia del modelo universitario del Sistema de Universidades Estatales de Oaxaca.
- El 15 de agosto de 2022 el Centro Nacional de Evaluación para la Educación Superior (CENEVAL) notificó que cuatro egresados de la Licenciatura en Enfermería y un egresado de la Licenciatura en Administración Pública de la UNSIS son merecedores al Premio CENEVAL al Desempeño de Excelencia-EGEL, en virtud de que alcanzaron un desempeño sobresaliente en todas las áreas de su examen de titulación y cumplieron con los criterios académicos establecidos en la aplicación del periodo diciembre 2021-mayo 2022. El CENEVAL realizará la entrega de reconocimientos el 14 de septiembre

de 2022, la sede del evento será el Centro de Convenciones Siglo XXI, en la ciudad de Mérida, Yucatán.

#### **d) Jornadas Académicas en 2022**

El objetivo de las jornadas es fortalecer los conocimientos de los estudiantes mediante conferencias, talleres y presentaciones de trabajos de los alumnos. En el periodo enero a diciembre se realizaron dos Jornadas Académicas, una Jornada de Actualización para Egresados y un Seminario de Especialidades Médicas dentro de la Jornada Académica de la Licenciatura en Medicina:

- XIV Jornada Académica de la Licenciatura en Ciencias Empresariales "Innovación y emprendimiento en un contexto de Pandemia", el 06 de mayo de 2022.
- X Jornada Académica de la Licenciatura en Nutrición "de la teoría a la práctica: El proceso de atención nutricional aplicado a la consulta nutricional", se llevó a cabo el 19 y 20 de mayo de 2022.
- 6a Jornada de Actualización para Egresados de la Licenciatura en Administración Municipal, se llevó a cabo el 19 de agosto de 2022.
- Como parte de las actividades de la Jornada Académica de la Licenciatura en Medicina se realizó el curso "Esquema de vacunación" y el Taller "Manejo del paciente con patología quirúrgica en el primer nivel de atención", el 22 de agosto y el 29 de septiembre de 2022, respectivamente, en el marco del Primer seminario de Especialidades Médicas.
- 12a Jornada Académica de la Licenciatura en Administración Municipal: Elecciones Municipales en los Sistemas Normativos Indígenas, se llevó a cabo el 10 y 11 de noviembre de 2022.
- Como parte de las actividades de la Jornada Académica de la Licenciatura en Medicina se realizó el curso de Neurología en el primer nivel de atención, el 19 de diciembre de 2022, en el marco del Primer seminario de Especialidades Médicas.

#### **e) Participación en actividades de promoción de la Oferta Educativa en 2022**

Febrero

1. El 22 de febrero de 2022 personal de la UNSIS se trasladó al bachillerato EMSaD No. 80 de Santa Lucía Miahuatlán para presentar y difundir la oferta educativa a alumnos de esa institución.

Marzo

2. La UNSIS participó en la 3a. Exporienta Educativa Virtual 2022, realizada del 28 de febrero al 04 de marzo de 2022, organizada por la Coordinación General de Educación Media Superior y Superior, Ciencia y Tecnología del Gobierno del Estado de Oaxaca, donde se presentó un video de la oferta educativa y el modelo educativo de la Universidad. De igual manera, durante los cinco días de transmisión de la exporienta se presentaba un video corto. El evento estuvo dirigido a estudiantes de secundaria y bachillerato.
3. El 04 de marzo de 2022 se brindó información de la oferta educativa de la UNSIS de manera presencial a los alumnos del Centro de Bachillerato Tecnológico Agropecuario No. 317, ubicado en Magdalena Apasco, Etlá.
4. El 09 de marzo de 2022 la UNSIS participó en la Exporienta Educativa 2022, realizada en las Instalaciones del Bachillerato Integral Comunitario No. 46, ubicado en la Sección 3a de Coatecas Altas, Ejutla, en el estado de Oaxaca, en la cual se brindó información sobre los programas educativos, el modelo educativo y sobre el proceso de ingreso a la Universidad.
5. El 18 de marzo de 2022 el Sistema de Universidades Estatales de Oaxaca realizó la primera Exporienta Virtual SUNEEO 2022, donde las 10 universidades que conformamos el sistema presentamos la oferta educativa, la infraestructura y el modelo educativo, estableciendo comunicación directa con estudiantes de nivel medio superior del estado de Oaxaca, interesados en continuar su educación profesional.
6. El 30 de marzo de 2022 la UNSIS participó en la Exporienta virtual "Becas Universidades 2022", en la cual se conectaron estudiantes de diferentes centros educativos de nivel medio superior del estado.
7. La UNSIS participó en la Exporienta presencial "Becas Universidades 2022" para dar a conocer la oferta educativa a estudiantes de nivel medio superior. La exporienta se realizó el 31 de marzo de 2022, en el Hotel "Plaza Fortín".

#### Mayo

8. Los días 17, 18 y 19 de mayo de 2022, alumnos del CBTis 183 de Miahuatlán de Porfirio Díaz, visitaron nuestras instalaciones para conocer nuestra oferta educativa.
9. Participación en la primera "Exporienta SUNEEO 2022: Camino al Éxito", los días 19 y 20 de mayo de 2022, realizada en el Centro de Capacitación Turística (CECAT), en Pino Suárez #509, Colonia Centro, Oaxaca de Juárez, para dar a conocer la oferta educativa de la UNSIS.
10. Participación en la "Exporienta SUNEEO 2022: Camino al Éxito", del 23 al 27 de mayo, realizada en el Centro de Capacitación Turística (CECAT), en

Pino Suárez #509, Colonia Centro, Oaxaca de Juárez, para dar a conocer la oferta educativa del Sistema de Universidades Estatales de Oaxaca, información de fichas, becas y exposiciones.

Junio

11. El 20 de junio de 2022 se realizó la “Exporienta Maestrías UNSIS – 2022”, de manera virtual, para dar a conocer las cuatro maestrías que se ofertan.

Agosto

12. El 24 de agosto de 2022 participamos en la “V Semana Binacional de Educación (SBE), en la Red consular de México en Estados Unidos y Canadá, bajo el lema “El camino para un mejor futuro”, presentando en modalidad virtual la oferta Educativa de las Universidades Estatales de Oaxaca, para el Desarrollo, en el consulado mexicano de Santa Ana, E.U.A.
13. El 25 de agosto de 2022, participación en la 5a Semana Binacional de Educación “El camino para un mejor futuro” presentando en modalidad virtual las “Universidades Estatales de Oaxaca, opciones educativas a distancia” en el consulado mexicano de San Antonio E.U.A.

Noviembre

14. El 15 de noviembre del presente año, se presentó la oferta educativa de la UNSIS en la Expo Universidades 2022, realizada en las Instalaciones del Colegio de Bachilleres No. 44, ubicado en San Antonio de la Cal, Oaxaca de Juárez.
15. El 25 de noviembre se promocionó la oferta educativa de Posgrado de esta institución en la Jornada Académica de la Licenciatura en Administración, realizada en NovaUniversitas.

## **f) Producción Científica**

En el periodo comprendido de enero a diciembre de 2022 se tuvo producción en materia de libros, capítulos de libro, artículos y participación en el seminario institucional. A continuación se listan los diferentes productos:

LIBROS

Se publicaron seis libros:

1. Mijangos-Martínez, T. de J. (Coord.). (2021). Filosofía y TIC Aspectos previos para el desarrollo de un curso en línea. Universidad de la Sierra Sur. ISBN: 978-607-95841-8-4.<http://suneo.mx/libros/Libro-2022-Filosofia&TIC.pdf>
2. Rivera-Rodríguez, R., Coria-Olguín, S. R., Elizarrarás-Rivas, J., Sánchez-Bandala, M. A. y Cruz-Meléndez, C. A. (2022). Implementación del expediente clínico electrónico en el IMSS: oportunidades y desafíos en

- el Estado de Oaxaca. Editorial Universitaria UANL. ISBN: 978-607-27-1392-5. <http://editorialuniversitaria.uanl.mx>
3. Coria-Olguín, S. R., Cruz-Pérez, H. y Cruz-Meléndez, C. A. (2022). Sitios web municipales de México: Perspectiva interdisciplinaria de computación y administración pública. Editorial Universidad Autónoma de Aguascalientes. <https://doi.org/10.33064/UAA/978-607-8834-39-6>
  4. Aguirre-Gordillo, R. y Mijangos-Martínez, T. de J. (Coords.) (2022). Cultura, tradición y vestigios de la Sierra Sur. Universidad de la Sierra Sur, México. ISBN impreso 978-607-95841-9-1; ISBN electrónico 978-607-99884-0-1. Libre acceso: <http://suneo.mx/libros/Libro-2022-Cultura-tradicion-y-vestigios-en-la-SS.pdf>
  5. Díaz-González, H. H., López-García, A. C. y Escobedo-Portillo, A. (Coords.) (2022). La empresa en México. Nuevos horizontes de la competitividad. Ediciones del Lirio. ISBN 978-607-8837-45-8.
  6. López-García, A. C., Jaramillo-Cardona, M. C., y Díaz-González, H. H. (2022). Seguridad alimentaria y construcción de capacidades en México y Guatemala. Ediciones del Lirio. ISBN: 978-607-8837-48-9.

## CAPÍTULOS DE LIBRO

Se publicaron treinta y siete capítulos de libros:

1. Zamudio-Sosa, A., Cruz-Meléndez, C. A., Valencia-López, O. D. y Abeldaño-Zuñiga, R. A. (2022). Diferencias entre el discurso gubernamental y no gubernamental respecto a la política nacional de vacunación para covid-19 en México: un análisis de Twitter. En Comunicación Política, tecnologías y fact-checking. Tirant lo Blanch editorial. ISBN: 978-84-18970-46-7.
2. López-García, A. C., Matías-Monjaraz, J. B. y Valencia-López, O. D. (2021). Dinámicas productivas de las mujeres indígenas de San Agustín Loxicha. En Olivero-Guidobono, S. y Martínez-González, A. J. (Coords.), Identidades, Segregación, vulnerabilidad, ¿Hacia la construcción de sociedades inclusivas? Un reto Pluridisciplinar. Dykinson, Madrid. ISBN: 978-84-1377-566-1.
3. Manzano, F. A., Abeldaño-Zuñiga, R. A., & de Lima, G. N. (2022). Use of Biomass Fuels for Cooking and Improved Biomass Stoves in Mexico. In Leal-Filho, W., Guedes-Vidal, D., Pimenta-Dinis, M. A. y Cunha-Dias, R. (Eds.), Sustainable Policies and Practices in Energy, Environment and Health Research. World Sustainability Series (pp. 625–639). Springer. <https://doi.org/10.1007/978-3-030-86304-3>. ISBN: 978-3-030-86304-3.

4. Abeldaño-Zuñiga, R. A., de Lima, G. N., & Quiroga, D. E. (2022). Climate Change and Population Displacement in Africa. In C. Odimegwu & Y. Adewoyin (Eds.), *The Routledge Handbook of African Demography* (pp. 510–532). Routledge. <https://doi.org/10.4324/9780429287213-33> ISBN: 9780429508561.
5. Mijangos-Martínez, T. de J. (2021). ¿Filosofía y TIC? Filosofía en el siglo XXI. En Mijangos-Martínez, T. de J. (Coord.). *Filosofía y TIC Aspectos previos para el desarrollo de un curso en línea* (pp. 11-29). Universidad de la Sierra Sur. ISBN: 978-607-95841-8-4.
6. Cruz-Ahuactzi, J. y Pacheco-Antonio, E. de J. (2021). El camino estoico para un curso en línea. En Mijangos-Martínez, T. de J. (Coord.). *Filosofía y TIC Aspectos previos para el desarrollo de un curso en línea* (pp. 31-53). Universidad de la Sierra Sur. ISBN: 978-607-95841-8-4.
7. Benítez-Hernández, A. y Pacheco-Antonio, E. de J. (2021). El abc de las plataformas en línea. En Mijangos-Martínez, T. de J. (Coord.). *Filosofía y TIC Aspectos previos para el desarrollo de un curso en línea* (pp. 55-85). Universidad de la Sierra Sur. ISBN: 978-607-95841-8-4.
8. Barragán-López, A. D. y Cruz-Ahuactzi, J. (2021). La belleza de la página. En Mijangos-Martínez, T. de J. (Coord.). *Filosofía y TIC Aspectos previos para el desarrollo de un curso en línea* (pp. 87-107). Universidad de la Sierra Sur. ISBN: 978-607-95841-8-4.
9. Cruz-Ahuactzi, J., Gómez-Pérez, V. A. y Ruiz-Guerra, L. (2021). Dispositivos móviles, ¿los nuevos motores inmóviles?. En Mijangos-Martínez, T. de J. (Coord.). *Filosofía y TIC Aspectos previos para el desarrollo de un curso en línea* (pp. 109-133). Universidad de la Sierra Sur. ISBN: 978-607-95841-8-4.
10. Pérez-Meza, M. (2021). Agentes inteligentes. Una herramienta en la educación. En Mijangos-Martínez, T. de J. (Coord.). *Filosofía y TIC Aspectos previos para el desarrollo de un curso en línea* (pp. 135-146). Universidad de la Sierra Sur. ISBN: 978-607-95841-8-4.
11. Castro-Leal, E. M. (2021). Juegos y más juegos. En Mijangos-Martínez, T. de J. (Coord.). *Filosofía y TIC Aspectos previos para el desarrollo de un curso en línea* (pp. 147-168). Universidad de la Sierra Sur. ISBN: 978-607-95841-8-4.
12. García-Reyes, E. (2021). Escribe tu propio libro electrónico. En Mijangos-Martínez, T. de J. (Coord.). *Filosofía y TIC Aspectos previos para el desarrollo de un curso en línea* (pp. 169-206). Universidad de la Sierra Sur. ISBN: 978-607-95841-8-4.
13. Hernández-Barriga, J. J. (2021). Algunas consideraciones sobre el uso de los libros electrónicos. En Mijangos-Martínez, T. de J. (Coord.). *Filosofía y*

- TIC Aspectos previos para el desarrollo de un curso en línea (pp. 207-222). Universidad de la Sierra Sur. ISBN: 978-607-95841-8-4.
14. López-Toledo, S., Ortega-Ibarra, E. y Benavidez-Gonzalez, Y. A. (2021). Impacto del aislamiento debido a COVID-19 en los hábitos de sueño de la población adulta de Oaxaca, México. En Valdez-Zepeda, A. y Barragán-Bautista, E. (Coords.). Estilos de vida saludable y retos de la Salud Pública en la nueva normalidad. Universidad de Guadalajara. ISBN: 978-607-571-399-1.
  15. Juárez-Chalini, S., Ramírez-Ospitia, G., Castro-Leal, E. & López-Toledo, S. (2022). Desarrollo del sistema de información georreferenciada para el estado de Oaxaca (SIGEO). En Barredo-Ibáñez, D., Puentes-Rivera, I. y Rúas-Araújo, J. (Eds.). Periodismo, comunicación y servicio público (pp. 295-313). Bogotá, Colombia. Tirant Lo Blanch. ISBN: 978-84-18970-44-3.
  16. Martínez-Cruz, A. & Bravo-Salazar, R. (2022). Los desafíos a la paridad de género sustantiva en la LXIV Legislatura del Congreso del Estado de Oaxaca. En Hernández García, M. A. (Coord.). La paridad, una realidad aún por construir en los congresos locales de México (pp. 837-871). México, Instituto Nacional Electoral. ISBN impreso: 978-607-8790-87-6. ISBN electrónico: 978-607-8790-81-4. <https://www.ine.mx/wp-content/>
  17. Rodríguez-Morales, R. I., Valencia-López, O. D. y Cruz-Melendez, C. (2022). Perspectiva ante Covid 19: Propuesta de estrategia universitaria para la educación digital. En O. Leyva (Ed.), Desafíos de la Gobernanza universitaria en tiempos de Covid-19 (1 ed., pp. 129-154). Tirant lo Blanch. ISBN: 978-84-19286-50-5.
  18. Rentería-Gaeta, R. (2022). Desarrollo tecnológico y desigualdad social en México. En Edwin Aguirre Ramírez y Ramona Esmeralda Velázquez García (Coords.). Industria, innovación e infraestructura y ciudades y comunidades sostenibles. Objetivos de Desarrollo Sostenible: miradas desde lo local (1 ed., pp. 13-42). México. Universidad Autónoma de Ciudad Juárez.  
<https://elibros.uacj.mx/omp/index.php/publicaciones/catalog/view/211/188/1141-1>
  19. Abeldaño-Zuñiga, R., Osorio-Guzmán, E., & González-Villoria, R. (2022). Gendered impacts of COVID-19 on people internally displaced due to disasters in Latin America and the Caribbean. In IOM (Ed.), The impacts of COVID-19 on migration and migrants from a gender perspective. IOM. ISBN 978-92-9268-284-2. <https://publications.iom.int/books/impacts-covid-19-migration-and-migrants-gender-perspective>
  20. Bravo-Salazar, R. G. y Zepeda-García, E. (2022). La perspectiva decolonial del desarrollo y su relación con las culturas y educación en



- comunidades de la Sierra Sur oaxaqueña. En Aguirre-Gordillo, R. y Mijangos-Martínez, T. de J. (Coords.) Cultura, tradición y vestigios de la Sierra Sur (pp. 35-52). Universidad de la Sierra Sur, México. ISBN impreso: 978-607-95841-9-1; ISBN electrónico: 978-607-99884-0-1. Libre acceso: <http://suneo.mx/libros/Libro-2022-Cultura-tradicion-y-vestigios-en-la-SS.pdf>
21. Martínez-Cruz, N. (2022). Gestión pública en los municipios de usos y costumbres de la Sierra Sur y sus transformaciones. En Aguirre-Gordillo, R. y Mijangos-Martínez, T. de J. (Coords.) Cultura, tradición y vestigios de la Sierra Sur (pp. 53-67). Universidad de la Sierra Sur, México. ISBN impreso: 978-607-95841-9-1; ISBN electrónico: 978-607-99884-0-1. Libre acceso: <http://suneo.mx/libros/Libro-2022-Cultura-tradicion-y-vestigios-en-la-SS.pdf>
  22. López-García, A. C., Osorio-Alvarado, F. (2022). Public policies and women's empowerment in three indigenous communities of Oaxaca, Mexico. En Martín-López, M. Á. (Coord.) (2022). Desafíos, necesidades y oportunidades para el mundo rural. La llamada a la aplicación de los derechos de los campesinos y otras personas que trabajan en el ámbito rural (pp. 704-735). Editorial Dykinson. S.L.
  23. Inzunza-Acosta, R., Castro-Leal, E. M. y Santiago-Sarmiento, V. (2022). La sobrevivencia y la mortandad de las empresas mexicanas: Efectos de la pandemia COVID-19. En Espinosa-Espíndola, M. T. (Coord.), La Gran Reconstrucción de Empresa y Sociedad (pp. 95-114). Primera Edición. Universidad Tecnológica de la Mixteca. ISBN: 978-607-99777-2-6.
  24. Nicolás-Osorio, A. Y., Sánchez-Bandala, M. A., Ávila-Flores, O., & Abeldaño Zúñiga, R. A. (2022). Mapas de riesgo de desastres en Oaxaca: herramienta para la gestión del riesgo y el desarrollo de ambientes saludables. En Aké-Canul, D. F., Cohuo-Cob, S. M., Morales-Rojas, M. E. & Balam-Gómez, M. Promoción de la salud: experiencias de investigación para el bienestar colectivo (pp. 131-140). Universidad Autónoma de Yucatán. ISBN: 978-607-437-610-4.
  25. Ramírez-Rodríguez. J. A. y López-Toledo, S. (2022). Enseñanza universitaria en la Sierra Sur de Oaxaca, México, durante la pandemia SARS-COV-2. En Ponce-Meza, R. M. (Coord.). Proyectos de Investigación e Innovación de los Cuerpos Académicos durante la post pandemia por COVID-19 (pp. 8-16). Centro de Investigación, Innovación en Educación Superior, las Profesiones y el Talento. ISBN: 978-607-8464-31-9.
  26. Pedro-Valencia, G. y López-García, A. C. (2022). Competitividad en microempresas rurales en Santa María Tonameca, Oaxaca. En Díaz-González, H. H., López-García, A. C. y Escobedo-Portillo, A. (Coords.). La

- empresa en México. Nuevos horizontes de la competitividad (pp. 239-260). Ediciones del Lirio. ISBN 978-607-8837-45-8.
27. Fernández-Tapia, J. (2022). ¿Democracia en municipios de sistemas normativos internos? Aproximaciones en el caso del estado de Oaxaca, México. En González-Valecillos, Y. del C. y Luque-Brazán, J. C. (Comps.), Ciudadanías y procesos subnacionales en América Latina (pp. 199-226), Editorial Feduez. ISBN: 978-980-248-285-6.
28. Moyado-Flores, S. (2022). Pobreza y la Agenda 2030 de México y Oaxaca. En De la Vega-Estrada, Sergio (Coord.), Efectos del proceso de empobrecimiento en la desigualdad y el desarrollo social en los territorios (Vol. VI, pp. 444-463). UNAM-AMECIDER, México. ISBN UNAM 978-607-30-6943-4, AMECIDER 978-607-8632-30-5.
29. Quiñonez-Linss, S. A., Díaz-González, H. H. y López-García, A. C. (2022). Competitividad de las pymes en el mercado de bienes y servicios ambientales en los municipios de Chihuahua y Hermosillo. En Sarmiento-Franco, F., y Valles-Aragón, C. (Coords.). Escenarios regionales de la dicotomía entre sustentabilidad ambiental y aprovechamiento de los recursos naturales (pp. 113-129). UNAM. ISBN UNAM Colección: 978-607-30-6938-0, ISBN UNAM Volumen V: 978-607-30-6969-4, ISBN AMECIDER Colección: 978-607-8632-28-2, ISBN AMECIDER Volumen V: 978-607-8632-34-3.
30. Reyes-Vásquez, A., Soto-Hernández, D., y López-García, A. (2022). El papel de la ética pública en la sociedad de la información y el conocimiento. En Wong-González, P., y Rózga-Luter, R. (Coords.), Estudios aplicados al análisis global y aprovechamientos del territorio para la innovación productiva. UNAM. ISBN UNAM Colección: 978-607-30-6938-0, ISBN UNAM Volumen III: 978-607-30-6963-2, ISBN AMECIDER Colección: 978-607-8632-28-2, ISBN AMECIDER Volumen III: 978-607-8632-32-9.
31. Rebolledo-López, D. C., González-Pérez, H. y Ramírez-Ospitia, G. S. (2022). Cuantificación del valor económico de los bosques nublados del parque nacional Henri Pittier, Venezuela. En Aportes de estudios centrados en el medio ambiente y la ecología (pp. 51-102). Ciencia Latina. ISBN: 978-99925-13-39-2. DOI: [https://doi.org/10.37811/cl\\_w787](https://doi.org/10.37811/cl_w787)
32. Rodríguez-Morales, R. I. y Valencia-López, O. D. (2022). La nueva normalidad digital como catalizador de la competitividad en la economía digital bajo el modelo de la triple hélice social. En Díaz-González, H. H., López-García, A. C. y Escobedo-Portillo, A. (Coords.), La empresa en México: Nuevos Horizontes en la competitividad (pp. 261-

- 285). Ediciones del Lirio/Tecnológico Nacional de México. ISBN: 978-607-8837-45-8.
33. Cruz-Meléndez, C. y Rentería-Gaeta, R. (2022). La intermitencia del gobierno electrónico en los municipios del estado de Oaxaca. Análisis desde la terminación de políticas públicas. En García-Guzmán, M. (Coord.), Tendencias del análisis de políticas públicas en México (pp. 207–240). UNAM-GEDISA. ISBN GEDISA: 978-607-8866-09-0, ISBN UAM: 978-607-30-6426-2.
34. Narcizo-De Lima, G. N., Abeldaño-Zúñiga, R. A., & Bernal-Dávalos, N. E. (2022). Sustainable Development and Fight Against Poverty and Marginalization of Mexican Indigenous Peoples. En M. F. Mbah, W. Leal Filho, & S. Ajaps (Eds.), *Indigenous Methodologies, Research and Practices for Sustainable Development* (1st ed., pp. 165–181). Springer Cham. ISBN electrónico: 978-3-031-12326-9, ISBN impreso: 978-3-031-12325-2. [https://doi.org/10.1007/978-3-031-12326-9\\_10](https://doi.org/10.1007/978-3-031-12326-9_10)
35. González-Villoria, A. M., Sánchez-Bandala, M. A., Barrios-Gutiérrez, J. J., & Abeldaño-Zúñiga, R. A. (2022). Use of Traditional Medicine in Indigenous Communities from Mexico: A Practice for Sustainable Development. En M. F. Mbah, W. Leal Filho, & S. Ajaps (Eds.), *Indigenous Methodologies, Research and Practices for Sustainable Development* (pp. 241–254). Springer Cham. ISBN electrónico: 978-3-031-12326-9, ISBN impreso: 978-3-031-12325-2. [https://doi.org/10.1007/978-3-031-12326-9\\_14](https://doi.org/10.1007/978-3-031-12326-9_14)
36. Jarquín-Cortés, F., Crespo-Barrios, F. y Soto-Hernández, D. (2022). Diagnóstico y propuesta del control de inventarios en las MiPymes de Miahuatlán de Porfirio Díaz, Oaxaca, 2021. En Díaz-González, H. H., López-García, A. C. y Escobedo-Portillo, A. (Coords.), *La empresa en México: Nuevos Horizontes en la competitividad* (pp. 205 - 238). Ediciones del Lirio/Tecnológico Nacional de México. ISBN: 978-607-8837-45-8.
37. Picard, J. y Bravo-Salazar, R. G. (2022). La relación entre las culturas políticas de las comunidades indígenas en la Sierra Sur de Oaxaca y el Estado mexicano. En Hernández-García, M. A. y Cazarín-Martínez, A. (Coords.). *Las culturas políticas de las y los mexicanos* (pp. 71 - 98). Instituto Nacional Electoral. ISBN impreso INE: 978-607-8870-07-3, ISBN electrónico INE: 978-607-8870-06-6, ISBN impreso SOME: 978-607-99030-5-3 e ISBN electrónico SOME: 978-607-99030-4-6.

## ARTÍCULOS

Se publicaron cincuenta y cuatro artículos:

1. López-García, A., Ramírez-Urquidy, M., y López-García, A. C. (2022). El financiamiento como estrategia de desarrollo en microempresas artesanales de San Bartolo Coyotepec, Oaxaca, México. *Economía Sociedad y Desarrollo*. 22(68), 23-56. <http://dx.doi.org/10.22136/est20221723> ISSN electrónico: 2448-6183.
2. Aragón-Cruz, A. & Bravo-Salazar, R. (2021). El impacto del régimen de propiedad privada y comunal para la gestión hídrica: un análisis comparativo. *Revista IGLOM Investigaciones en Gobiernos Locales*, IGLOM, núm. 1, octubre 2021. Págs. 72 – 85.
3. Orellana-Centeno, J. E. y Guerrero-Sotelo, R. N. (2022). La variante SARS-CoV-2 ómicron. *Rev ADM*; 79(1): 28-31. <https://dx.doi.org/10.35366/103815>
4. Orellana-Centeno, J. E. (2022). Capacidad antimicrobiana de propoleo en terapia pulpar. *Rev Fac. Odont.*; 32(1): 11-19.
5. Cabrera-Pivaral, C. E., Rincón-Sánchez, A. R., Dávalos-Rodríguez, N. O., Ramírez-García, S. A. (2022). Síndrome de Parsonage Turner asociado a Covid-19: A propósito de 2 casos familiares. *Neurología*. DOI: 10.1016/j.nrl.2022.01.006.
6. Ramirez-Garcia, S. A., Sánchez-Corona, J., Volpini-Bertran, V., Moran-Moguel, M. C., Gutiérrez-Rubio, S. A., Castañeda-Cisneros, G., Jiménez-Gil, J. y Garcia-Cruz, D. (2022). Caso femenino de Ataxia espinocerebelosa tipo 10 con conducta suicida y endocrinopatías asociadas a la expansión masiva (attct)n del gen atxn10. *Actas Esp Psiquiatr*, 50(1). 58-62.
7. Vásquez-Ramos, M., Soto-Hernández, D. y Rentería-Gaeta, R. (2022). Acción pública y telefonía comunitaria para la inclusión digital de comunidades rurales indígenas: el caso de San Pedro el Alto, Zimatlán, Oaxaca. *Paakat: Revista de Tecnología y Sociedad*. 12(22), 1-25. e-ISSN: 2007-3607. Disponible en <http://www.udgvirtual.udg.mx/paakat/index.php/paakat/article/view/674/pdf>
8. Santos-Pinacho, M. C., Rentería-Gaeta, R. y García-García, L. M. (2022). La Política Nacional de Datos Abiertos como instrumento para la consolidación de un Gobierno Abierto en México. *Revista Encrucijada*, Enero-Abril(40), 34-57. DOI: <http://dx.doi.org/10.22201/fcpys.20071949e.2022.40.81278>.
9. Ruiz-Martínez, E. y Rebolledo-López, D. C. (2022). Gestión ambiental municipal con enfoque de subcuencas: Miahuatlán de Porfirio Díaz, Oaxaca, México. *Ciencia Latina Revista Multidisciplinar*, 6(2), 300-333. ISN 2707-2207 / ISSN 2707-2215 (en línea). [https://doi.org/10.37811/cl\\_rcm.v6i2.1886](https://doi.org/10.37811/cl_rcm.v6i2.1886)

10. Rebolledo-López, D. C. y Lores-Ochoa, D. C. (2021). Evaluación espaciotemporal de la cobertura vegetal del parque nacional Henri Pittier, Venezuela. *GeoFocus Revista Internacional de Ciencia y Tecnología de la Información Geográfica (Artículos)*, 28, 25–58. <http://dx.doi.org/10.21138/GF.742>
11. Montes de Oca-Aguilar, A. C., González-Martínez, A., Chan-González, R., Ibarra-López, P., Smith-Ávila, S., Córdoba-Aguilar, A. y Ibarra-Cerdeña, C. N. (2022). Signs of Urban Evolution? Morpho-Functional Traits Covariation Along a Nature-Urban Gradient in a Chagas Disease Vector. *Frontiers in Ecology and Evolution*. Volumen 10. ISSN=2296-701X. DOI=10.3389/fevo.2022.805040. URL=<https://www.frontiersin.org/article/10.3389/fevo.2022.805040>
12. Aragón-Cruz, A., López-Hernández, J. R. y Ávila-Flores, O. (2022). Agua subterránea en Norteamérica, un caso de estudio: Riesgo de contaminación y uso de los manantiales en San Simón Almolongo, Oaxaca, México. *Revista Norteamérica*, año 17, número 1, enero-junio.
13. Moyado-Flores, S. (2022). Estado Abierto en México y uso de sistemas tecnológicos para la lucha contra la corrupción. *Revista Derecho del Estado*, 52(abr. 2022), 135–174. DOI:<https://doi.org/10.18601/01229893.n52.05>.
14. Pedro-Valencia, G., López-García, A., Rodiles-Hernández, S. y Camacho-Vera, J. (2022). Incidencia de las políticas públicas en la reconfiguración del sector agrario en México. *SUMMA. Revista disciplinaria en ciencias económicas y sociales*. 4(1), 1-20. <https://doi.org/10.47666/summa.4.1.14>
15. Cruz-Meléndez, C. (2022). Reflexión sobre las políticas contra la brecha digital y la adquisición de habilidades digitales en México. *México Transparente. Revista Del Sistema Nacional de Transparencia*, 3, 85–88.
16. Cruz-Meléndez, C. y Aguillón-Chávez, J. (2022). Las herramientas de política pública para el control de la pandemia. Una reflexión desde los sistemas normativos indígenas en Oaxaca. *Opera*, 31, 23-46.
17. El Tantawi, M., Folayan, M. O., Aly, N. M., Brown, B., Ezechi, O. C., Uzochukwu, B., Khader, Y., Al-Batayneh, O. B., Al-Khanati, N. M., Attia, D. Y., Ellakany, P., Rashwan, M., Shamala, A., Abeldaño Zuñiga, R. A., & Nguyen, A. L. (2022). COVID-19, economic problems, and family relationships in eight Middle East and North African countries. *Family Relations*, 19(February), 1–11. <https://doi.org/10.1111/fare.12691>
18. Nzimande, N. P., El Tantawi, M., Abeldaño Zuñiga, R. A., Opoku-Sarkodie, R., Brown, B., Ezechi, O. C., Uzochukwu, B. S. C., Ellakany, P., Aly, N. M., Nguyen, A. L., & Folayan, M. O. (2022). Sex differences in the experience

- of COVID-19 post-traumatic stress symptoms by adults in South Africa. *BMC Psychiatry*, 22(1), 1–8. <https://doi.org/10.1186/s12888-022-03883-6>
19. Coyotl-Pérez, W. A., Rubio-Rosas, E., Morales-Rabanales, Q. N., Ramírez-García, S. A., Pacheco-Hernández, Y., Pérez-España, V. H., Romero-Arenas, O, Villa-Ruano, N. (2022). Improving the Shelf Life of Avocado Fruit against *Clonostachys rosea* with Chitosan Hybrid Films Containing Thyme Essential Oil. *Polymers*, 14(10), 2050. ISSN: 2073-4360. doi: 10.3390/polym14102050.
  20. Montaña-Montejano, C. B., García-Cruz, D., Sánchez-Corona, J., Ortega, H. V., Ramírez-García, S. A. (2022). Alta frecuencia del alelo ancestral del polimorfismo SNV rs11212617 del gen ATM en población mestiza mexicana del Noroccidente. *Cir Cir*, 90(2), 278-281. ISSN:0009-7411. doi: 10.24875/CIRU.21000561.
  21. Montaña-Montejano, C. B., García-Cruz, D., Domínguez-Rodas, J., Domínguez-Cabrera, J. A, Ruiz, E., López-Toledo, S., Ramírez-García, S. A. (2022). VNTR of the ATXN2 gene as a biomarker of thrombophlebitis in patients with type 2 diabetes and COVID-19. *Cir Cir*, 90(3), 427-428. doi: 10.24875/CIRU.21000595. ISSN: 0009-7411.
  22. Ramírez-García, S. A. (2022). Enantema palatofaríngeo en las variantes genéticas de la COVID-19 y su sensibilidad. *Cir Cir*, 90(3), 429-430. ISSN: 0009-7411. doi: 10.24875/CIRU.21000769.
  23. Ortega-Ibarra, E., López-Cruz, E., Ortega-Ibarra, I., Valencia-Santiago, C. y López-Toledo, S. (2022). Génesis de una sindemia, obesidad en mexicanos y la COVID-19. *Salud y Educación*, 10(20), 42-50. ISSN: 2007-4573.
  24. Ramírez-Díaz, J. J., Ramírez-Díaz, M. P., Montes de Oca-Juárez, O. y Luna-Hernández, J. F. (2022). Obesidad como factor asociado a la osteoartritis: una revisión bibliográfica. *REDNUTRICIÓN*, 13(1), 928-934. ISSN: 2395-8367.
  25. Luna-Hernández, J. F., Marín-Velázquez, J., Montes de Oca-Juárez, O. y Ramírez-Díaz, M. P. (2022). Predictores antropométricos asociados a hiperglucemia en mujeres adultas zapotecas del Istmo de Tehuantepec, Oaxaca. *Rev Esp Nutr Comunitaria*, 28(1).
  26. Ramírez-Zamora, J. D., Domínguez-Ramírez, O. A., Sepúlveda-Cervantes, G., Ramos-Velasco, L. E., & Jarillo Silva, A. (2022). Interfaz háptica adaptable para neurorrehabilitación y fisioterapia asistida en miembro superior. *Pädi Boletín Científico De Ciencias Básicas E Ingenierías Del ICBI*, 10(Especial3), 30-39. <https://doi.org/10.29057/icbi.v10iEspecial3.8936>
  27. Jarillo-Silva, A., Santiago-Martínez, L. F., Gómez-Pérez, V. A., & Hernández-Miguel, I. U. (2022). Desarrollo de un sistema de información

- para la adquisición y visualización de señales bioeléctricas. *Revista Internacional de Investigación e Innovación Tecnológica*, 10(58), 37-53.
28. Cruz-Meléndez, C. y Valencia-López O. D. (2022). La transparencia activa durante la pandemia de Covid-19. Una exploración en los gobiernos subnacionales de México. *Revista Española de la Transparencia RET*, 30(15), 205-237. <https://doi.org/10.51915/ret.205>
29. Cruz-Meléndez, C.A. (2022). Habilidades digitales como factor de éxito para el ejercicio del voto electrónico no presencial. *Revista Legislativa CESOP*, julio-2022(5), 57-61. [https://www.congresoaxaca.gob.mx/docs65.congresoaxaca.gob.mx/centros\\_estudios/CESOP/revistaCESOP/Revista\\_5TAED.pdf](https://www.congresoaxaca.gob.mx/docs65.congresoaxaca.gob.mx/centros_estudios/CESOP/revistaCESOP/Revista_5TAED.pdf)
30. Cruz-Meléndez, C. A. (2022). Voto informado en la época de las TIC y las Noticias Falsas. Segundo Cuaderno Cívico Digital del Instituto Estatal Electoral y de Participación Ciudadana de Oaxaca (IEEPCO), agosto-2022(2). <https://www.ieepco.org.mx/archivos/documentos/2022/CuadernoCivico/CuadernoCivicoDigitalSegundaEdicion.pdf>
31. Bastida-Pérez, A., Rebolledo-López, D. C. y Castro-Leal, E. M. (2022). Expansión urbana del centro urbano de Miahuatlán de Porfirio Díaz-Oaxaca, periodo 2000 a 2020. *South Florida Journal of Development*, 3(4), 5434-5443. DOI: 10.46932/sfjdv3n4-107
32. Pérez-Vázquez, M.A.K.; Rivera, A.; Pacheco-Hernández, Y.; Ramírez-García, S.A.; Landeta-Cortés, G.; Villa-Ruano, N. (2022). Volatiles of *Zanthoxylum limoncello* as Antifungal Agents against the Postharvest Rot of Manzano Pepper Triggered by *Fusarium temperatum*. *Horticulturae*, 2022, 8, 700. <https://doi.org/10.3390/horticulturae8080700>
33. Coyotl-Pérez, W. A., Morales-Rabanales, Q. N., Lozoya-Gloria, E., Becerra-Martínez, E., Ramírez-García, S. A., Mosso-González, C., & Villa-Ruano, N. (2022). Fungistatic Films Containing Cinnamon Essential Oil: New Coatings to Preserve the Nutraceutical Content of Avocado Fruit against Fusariosis. *Chemistry & biodiversity*, 19(8), e202200441. <https://doi.org/10.1002/cbdv.202200441>
34. Folayan, M. O., Zúniga, R. A. A., Ezechi, O. C., Brown, B., Nguyen, A. L., Aly, N. M., Ellakany, P., Idigbe, I. E., Khan, A. T., Lawal, F. B., Jafer, M., Gaffar, B., Popoola, B. O., Quadri, M. F. A., Virtanen, J. I., Lusher, J., & El Tantawi, M. (2022). Associations between Emotional Distress, Sleep Changes, Decreased Tooth Brushing Frequency, Self-Reported Oral Ulcers and SARS-Cov-2 Infection during the First Wave of the COVID-19 Pandemic: A Global Survey. *International Journal of Environmental Research and Public Health*, 19(18), 11550. <https://doi.org/10.3390/ijerph191811550>

35. Orellana-Centeno, J. E., Guerrero-Sotelo, R. N., Vásquez-Morales, R. y Ruíz-Martínez, C. L. (2022). Anatomía de la dentición temporal. *Rev. Latinoamericana de Ortodoncia y Odontopediatría*, 22(41), 1-8. ISSN: 1317-5823. <https://www.ortodoncia.ws/publicaciones/2022/art-41/>
36. Orellana-Centeno, J. E., Guerrero-Sotelo, R. N. y Orofino, P. (2022). Prevención cuaternaria desde la visión odontológica, *Rev. ADM*, 79(3), 160-164. ISSN: 0001-0944. Doi: <https://dx.doi.org/10.35366/105830>.
37. Guerrero-Sotelo, R. N., Orellana-Centeno, J. E. (2022). Problemas epistemológicos de la Bioética en contextos pluriculturales y su relación con los derechos humanos. *Bio papers*, 1(2), e3928. E-ISSN: 2805-8267. Doi: <https://doi.org/10.1827/bp.v1i2.3928>
38. Fernández-Tapia, J. (2022). La ciudadanía, educación y migración internacional: el caso de México, 2007-2020. *Magis, Revista Internacional de Investigación en Educación*, 15, 1-32. ISSN 2027-1182. DOI: <https://doi.org/10.11144/Javeriana.m15.cemi>
39. Ruiz-Figueroa, A. A., Makagonov, P., Gómez-Pérez, V. A., Cruz-Tolentino, J. A., & Jarillo-Silva, A. (2022). Minería de texto para el estudio de un estado del arte en el uso de señales fisiológicas para la detección de emociones: una perspectiva en la interacción humano robot. *Pädi Boletín Científico De Ciencias Básicas E Ingenierías Del ICBI*, 10(Especial 5), 81-90. ISSN: 2007-6363. <https://doi.org/10.29057/icbi.v10iEspecial5.10138>
40. Gudiño-Lau, J., Llamas-Woodward, C., Alcalá-Rodríguez, J., Charre-Ibarra, S., Jarillo-Silva, A., & Duran-Fonseca, M. (2022). Manipulación de un brazo robot mediante el seguimiento de los ojos. *Pädi Boletín Científico De Ciencias Básicas E Ingenierías Del ICBI*, 10(Especial 5), 114-120. ISSN: 2007-6363. <https://doi.org/10.29057/icbi.v10iEspecial5.10105>
41. Ramírez-Zamora, J. D., Domínguez-Ramírez, O. A., Ramos-Velasco, L. E., Sepulveda-Cervantes, G., Parra-Vega, V., Jarillo-Silva, A., Escotto-Cordova, E. A. (2022). HRpl System Based on Wavenet Controller with Human Cooperative-in-the-Loop for Neurorehabilitation Purposes. *Sensors*, 22, 7729. ISSN: 1424-8220. <https://doi.org/10.3390/s22207729>
42. López-Toledo, S., Montes de Oca-Juárez, O., Juárez-Chalini, S. (2022). Lifestyle characteristics associated with mental health at the covid-19 pandemic in Oaxaca, Mexico. *Annals of Nutrition and Metabolism*. DOI: 10.1159/000526958
43. Lopez-Toledo, S., Cabrera-Pivaral, C. E., Valencia-Santiago, C., Rincón-Sánchez, A., Ramírez-García, S. A., Ortega-Ibarra, E. (2022). Effect of Bifidobacterium Probiotics Consumption on Gastrointestinal Symptoms. *Annals of Nutrition and Metabolism*. DOI: 10.1159/000526958



44. Osorio-Alvarado, F., Camacho-Vera, J. H., Durán-Férman, G. G. & López-García, A. C. (2022). Soberanía alimentaria y políticas públicas locales: el mercado tradicional de Miahuatlán de Porfirio Díaz, Oaxaca. *Acta Universitaria* (32)2022, 1-22. ISSN electrónico: 2007-9621. <http://doi.org/10.15174.au.2022.3604> Publicado
45. Zárate-Altamirano, S., Rebolledo-López, D. C. y Parra-López, E. (2022). Community Tourism Strategic Planning-Convergent Model Proposal as Applied to a Municipality in Mexico. *Sustainability*, (14)15945, 1-25. <https://doi.org/10.3390/su142315945>
46. Vázquez-Bohorquez, A. de J., y Cruz-Meléndez, C. (2022). La consolidación de los portales de internet municipales en los municipios del estado de Oaxaca en 2022. *Ciencias Sociales. Revista Multidisciplinaria*, 4(1), 54–67. ISSN-e: 2683-6777.
47. Orellana-Centeno, J. E., Guerrero-Sotelo, R. N. (2022). La variante SARS-CoV-2 subvariante ómicron BA.4 y BA.5. *Rev ADM*. 79(5): 264-266. <https://dx.doi.org/10.35366/107961>
48. Orellana-Centeno, J. E. (2022). Tratamiento temprano en pacientes con maloclusión clase III. Reporte de una serie de casos. *Revista Nacional de Odontología*, 18(1), 1-13. doi: <https://doi.org/10.16925/2357-4607.2022.01.10>
49. Guerrero-Sotelo, R. N., Orellana-Centeno, J. E., Orozco-Reséndiz, A. C. (2022). Los biodatos del expediente clínico odontológico en México: análisis jurídico y bioético. *Acta Odont Col*. 12(2): 91–104. <https://doi.org/10.15446/aoc.v12n2.98723>
50. Haakenstad, A., Yearwood, J. A., Fullman, N., Bintz, C., Bienhoff, K., Weaver, M. R., Nandakumar, V., Joffe, J. N., LeGrand, K. E., Knight, M., Abbafati, C., Abbasi-Kangevari, M., Abdoli, A., Abeldaño Zúñiga, R. A., et al. (2022). Assessing performance of the Healthcare Access and Quality Index, overall and by select age groups, for 204 countries and territories, 1990–2019: a systematic analysis from the Global Burden of Disease Study 2019. *The Lancet Global Health*, 22, 1–29. [https://doi.org/10.1016/S2214-109X\(22\)00429-6](https://doi.org/10.1016/S2214-109X(22)00429-6)
51. NIHR Global Health Unit on Global Surgery, & COVIDSurg Collaborative (2022). Elective surgery system strengthening: development, measurement, and validation of the surgical preparedness index across 1632 hospitals in 119 countries. *Lancet (London, England)*, 400(10363), 1607–1617. [https://doi.org/10.1016/S0140-6736\(22\)01846-3](https://doi.org/10.1016/S0140-6736(22)01846-3)
52. Torres-Cifuentes, D. M., Antonio-Campos, A., Farfán-Pira, K. Sánchez-Cordero, V., Rivas, N., Alejandro-Aguilar, R. (2022). heteroduplex assay of cytochrome b expanding the toolbox for the identification of

- triatomines (Hemiptera: Reduviidae) vectors of Chagas disease. Journal of Vector Ecology, 47(2) : 235-238. DOI: 10.52707/1081-1710-47.2.235.
53. Soto-Hernández, D., Castellanos-Silva, M. & Cruz-Meléndez, C. (2022). Percepción del e-gobierno y tecnologías de la información y comunicación: El caso de exportadores de mezcal en Oaxaca (México), 2021. Revista de El Colegio de San Luis, 12(23), 1-37. ISSN-E: 2007-8846.
54. Cruz-Meléndez, C. (2022). La importancia de la transparencia y acceso a la información durante la pandemia de COVID-19 en México. XXVII Congreso Internacional del CLAD sobre la Reforma del Estado y de la Administración Pública, 1-12.

## SEMINARIO INSTITUCIONAL

Se llevaron a cabo treinta participaciones en el seminario institucional:

- “Conocimiento en el uso de plantas medicinales utilizadas en enfermedades bucodentales en el estado de Oaxaca”, presentado por el M.S.P. José Eduardo Orellana Centeno.
- “Resistencia bacteriana una perspectiva desde “Una Salud” en el laboratorio de Salud Pública de la Universidad de la Sierra Sur”, presentado por la Dra. Ruth Ana María González Villoria.
- “Los Municipios Oaxaqueños frente al Covid-19: El caso de Santa Catarina Cuixtla, una revisión desde el Enfoque de Gestión de Crisis”, presentado por el M.P.E.M. Emanuel Lorenzo Ramírez Arellanes.
- “Base de Datos Covid-19 del Gobierno Mexicano: Exploración y Potencial para su análisis y modelación”, presentado por el Dr. Sergio Rafael Coria Olguín.
- “La sexualidad en la formación académica de Enfermería”, presentado por la M.A.S. Ana Carla Reyes Soriano.
- “Problemas epistemológicos de la Bioética en contextos pluriculturales y su relación con los derechos humanos”, presentado por la Dra. Roxana Nayeli Guerrero Sotelo.
- “Crisis alimentaria y cambio tecnológico ¿otro campo es posible?”, presentado por el Dr. Joaquín Huitzilihuitl Camacho Vera.
- “Evaluación de la experiencia de usuario mediante la detección de estados cognitivos y seguimiento ocular, presentado por el Dr. Alejandro Jarillo Silva.
- “[In]seguridad alimentaria en hogares mexicanos. ¿Qué nos deja la pandemia por COVID-19?”, presentado por el Dr. Roberto Ariel Abeldaño Zúñiga.

- Conservación anatómica mediante la técnica de “Cadáver blando” Thiel Sox Fix”, presentado por la Méd. Michelle Jarquín Pacheco.
- “La ciudadanía, educación y migración internacional: el caso de México, 2007-2020”, presentado por el Dr. Joselito Fernández Tapia.
- “Desarrollo de una aplicación móvil para la asignatura de “enfermería médico-quirúrgica” en la licenciatura en enfermería”, presentado por el Dr. Arturo Benítez Hernández.
- “Remoción del plaguicida metilparatión en un suelo agrícola”, presentado por la Dra. Claudia Chávez López.
- “Alteraciones del desarrollo neurológico en productos con infección gestacional por virus Zika”, presentado por la Méd. Adriana Matías González.
- “Registro y seguimiento en la variación de precios de los productos de consumo básico entre el 2018-2022, en Miahuatlán de Porfirio Díaz, ante un contexto global previo al surgimiento de las CBDC”, presentado por el Dr. Oscar David Valencia López.
- “Los Sistemas Normativos Indígenas (SNI) en Michoacán y en Oaxaca: estudio comparativo”, presentado por el Dr. Guadalupe Gabriel Durán Férman.
- “El juego del NIM-O-DO”, presentado por el M.C.M. Jesús Pacheco Mendoza.
- “Relación entre los estilos de vida y el nivel de desempeño de las funciones ejecutivas en adultos jóvenes de una Universidad Pública de Oaxaca, México”, presentado por el M.C.S. Olaf Montes de Oca Juárez.
- “Percepción de la calidad en la atención médica a los adultos con discapacidad visual y/o auditiva atendidos en Oaxaca de Juárez”, presentado por la M.T.F. Laura Gabriela López Álvarez.
- “La planeación estratégica para prevenir y sancionar la Ciberdelincuencia utilizada en contra de la adolescencia y juventud”, presentado por el M.G.P. Daniel Robles Torres.
- “Diseño y desarrollo de un prototipo de una aplicación para gobierno móvil”, presentado por la Dra. Aidee Cruz Barragán.
- “Evaluación de la Armonización Contable 4º Período 2019. SUNE0”, presentado por la M.A. Epifania Sánchez Hernández.
- “Ensayo Heterodúplex de Citocromo b amplía la caja de herramientas para la identificación de triatominos (*Hemiptera: Reduviidae*) vectores de la enfermedad de Chagas”, presentado por la Dra. Diana Milena Torres Cifuentes.

- “Uso de sellado dentinario inmediato y *resin coating* en restauraciones directas vs base de ionómero de vidrio”, presentado por el C.D. Javier López Reyes.
- “La inseguridad pública en México ¿está funcionado la política de abrazos y no balazos en el estado de Oaxaca?”, presentado por la M.C.P.E.D.R Elsa Apolonia Mendoza Cortés.
- “El Bitcoin, la blockchain y la adopción de las criptomonedas”, presentado por el M.I.T.I. Oswaldo Rey Ávila Barrón.
- “Microencapsulación de extractos con actividad biológica obtenidos de subproductos (cáscara) de diversos alimentos de la Sierra Sur de Oaxaca”, presentado por la M.C. Laura Jocelyn Valdez Gutiérrez.
- “Incremento del nivel de conocimientos acerca de Diabetes Mellitus tipo 2, mediante educación interactiva”, presentado por el M.S.P. Iván Pimentel Paz.
- “Antología de Matemáticas II”, presentado por el Mtro. Oscar Cuauhtémoc Esperanza Contreras.
- “Hipercolesterolemia y otras dislipidemias severas por mutación en el gen para APOAI y AG: A propósito de una caso, diagnóstico y manejo clínico”, presentado por el Dr. Sergio Alberto Ramírez García.

#### **g) Proyectos de Investigación**

Con corte al 31 de diciembre de 2022 se tienen vigentes los siguientes proyectos de investigación:

- Diagnóstico de bienes y servicios ambientales de ecosistemas de las subcuencas que conforman el municipio de Miahuatlán de Porfirio Díaz, Oaxaca. IEM-IpyGS-001-27/02/2017.
- Uso de las TIC para el análisis de las macro regiones de México, mediante el contraste de indicadores para fomentar el desarrollo de la sociedad en Oaxaca. IEM-01-07/02/2018.
- Análisis de sistemas complejos en la planeación de estrategias para el desarrollo: el caso del sistema mezcal en el distrito de Miahuatlán, Oaxaca. IEM-IN-08-20/02/2018.
- Determinantes de las trampas de pobreza en Microempresas mexicanas: perspectivas desde la teoría de la elección del empresario. IEM-02-05/02/2019.
- Inclusión digital como instrumento de transformación y desarrollo en el estado de Oaxaca. IEM- CA- PRO-15-14/05/2019.

- Gobernanza ambiental municipal en el estado de Oaxaca: en el marco del cumplimiento de la Agenda 2030 de los Objetivos de Desarrollo Sostenible. IEM-PRO-IN-32-19/08/2019.
- Burnout académico y rendimiento escolar en estudiantes universitarios. IISSP/ECA/03/2016.
- Uso de simuladores como recurso didáctico en la formación de profesionales de enfermería. IISSP/PSP/03/2017.
- Estudio microbiológico y social de la presencia de bacterias del grupo ESKAPE en muestras obtenidas de la comunidad en Miahuatlán de Porfirio Díaz, Oaxaca. IISSP/SSA/03/2017.
- Determinación social de las trayectorias de atención de niños con cáncer en Oaxaca, México. IISSP/SSA/04/2017.
- El significado emocional del vestido para mujeres mayores oaxaqueñas. IISSP/EHPSE/03/10062019.
- Propuesta para la elaboración del Manual de Derecho Médico – Sanitario para profesionales de la salud. IISSP/SC/04/01072019.
- Obtención de teobromina de la cáscara de cacao oaxaqueño y su sinergia con Spirulina para combatir especies reactivas del oxígeno. INUT/INUT/03/260620.
- Estado nutricional, seguridad alimentaria y salud emocional en la población oaxaqueña durante el confinamiento debido al virus SARS-CoV-2. INUT/INUT/01/060520.
- Relación entre los estilos de vida y el nivel de desempeño de las funciones ejecutivas en adultos jóvenes de una universidad pública de Oaxaca, México. INUT/SPN/02/270520.
- Riesgos por ingesta hídrica y sus representaciones sociales en población adulta del centro urbano de Miahuatlán de Porfirio Díaz, Oaxaca. INUT/SC/04/290620.
- Análisis económico, social y ambiental del ecoturismo ¿Contribución al desarrollo sustentable en San José del Pacífico, Oaxaca? IEM-CA-PRO-16-28/05/2020.
- Estructuras Algebraicas en Matroides. IINFO0029.
- Epidemiología molecular del consumo de drogas y co-morbilidades en población Mexicana, así como sus repercusiones en el marco jurídico. INUT/BMBCS/05/250920
- Distribución de prevalencia de enfermedad de Chagas en el estado de Oaxaca y riesgo de exposición a Trypanosoma cruzi de la comunidad de la Universidad de la Sierra Sur. IISSP/SCA/04/251120.

- Biodatos de salud pública en México: una propuesta axiomática transdisciplinaria. IISSP/ITS/03/010720.
- Estado nutricional, consumo alimentario e ingesta nutricional en casos confirmados y recuperados por SARS-Cov-2 en el estado de Oaxaca, México. INUT/NC/2021/01/270821.
- Identificación taxonómica y molecular de las especies alergénicas de la familia Poaceae en la región de Miahuatlán de Porfirio Díaz, Oaxaca. IISSP/SCA/01/081021.
- Exploración y descripción de los sitios web municipales de México en 2021 con perspectiva interdisciplinaria de computación y ciencias sociales. IINFO.PROY.IND.No.001/2021.
- Conocimientos, actitudes y prácticas relacionadas con la salud oral en estudiantes de odontología de la UNSIS. IISSP/ITS/02/221121.
- El liderazgo de los municipios oaxaqueños frente al COVID-19. Un análisis desde el enfoque de gestión de crisis. IEM.PROY.IND.001/2021.
- Concentración de flúor en agua embotellada de consumo en la población de Miahuatlán de Porfirio Díaz, Oaxaca. IISSP/ITS/01/280322.
- La planeación estratégica para prevenir y sancionar la Ciberdelincuencia utilizada en contra de la adolescencia y juventud. IEM.PROY.IND.001/2022.
- Gobierno electrónico para el gobierno abierto en Oaxaca. Transparencia, rendición de cuentas y acceso a la información como mecanismos para el fortalecimiento de la democracia, la ciudadanía y la gobernanza. IEM.PROY.IND.002/2022.
- Evaluación de la Experiencia de Usuario mediante la detección de estados cognitivos y seguimiento ocular. IINFO.PROY.IND.No.001/2022.
- Dinámicas productivas locales y soberanía alimentaria con enfoque territorial de los municipios de la Sierra Sur de Oaxaca. IEM.PROY.CA.003/2022.

#### **h) Organización de eventos de Investigación y Difusión**

Durante el periodo de enero a diciembre se realizaron los siguientes eventos de investigación y difusión:

- Los días 14 y 15 de febrero de 2022, se llevó a cabo en las instalaciones de la Universidad de la Sierra Sur el XIX Seminario de Investigación de la División de Estudios de Postgrado. Esta actividad se realiza al término de cada semestre, como una estrategia para dar seguimiento a los procesos de investigación de los estudiantes de Posgrado, por parte de los profesores-investigadores. En este espacio se exponen los avances

de investigación, así como información y conocimientos teóricos y metodológicos sobre distintos temas de tesis que se desarrollan en los programas de Posgrado. En esta ocasión 15 estudiantes de los tres programas de Maestría que se imparten en la UNSIS presentaron los avances en sus investigaciones.

- El 08 de marzo de 2022, la Universidad de la Sierra Sur participó en el Panel “El Papel de la Ciencia y la Tecnología frente al Covid, una plática entre investigadoras del SUNEEO”, el cual fue difundido en redes sociales. Este evento lo coordinó el Sistema de Universidades Estatales de Oaxaca (SUNEEO).
- El 25 de marzo de 2022 se realizó la presentación del libro “Filosofía y TIC. Aspectos previos para el desarrollo de un curso en línea”, para dar a conocer el trabajo realizado por varios académicos de la Universidad de la Sierra Sur en el que se enriquece la visión hacia el aprendizaje, uso y consecuencias de las TIC, al mismo tiempo que se invita a crear cursos en línea que respondan a las necesidades de los usuarios. El evento se realizó en el paraninfo de la UNSIS y se difundió por redes sociales.
- El 30 junio y 01 de julio de 2022, se llevó a cabo en las instalaciones de la Universidad de la Sierra Sur el XX Seminario de Investigación de la División de Estudios de Postgrado. Esta actividad se realiza al finalizar cada semestre, como una estrategia para dar seguimiento a los procesos de investigación de los estudiantes de Posgrado, por parte de los profesores-investigadores. En este espacio se expusieron los avances de investigación sobre distintos temas de tesis que están desarrollando los alumnos de las tres Maestría que se imparten en la UNSIS.
- El 17 y 18 de noviembre de 2022 se llevó a cabo el 2º Congreso Internacional de Gobierno electrónico en el cual se presentaron cuatro conferencias magistrales y seis mesas de trabajo simultaneo, reuniendo alrededor de 34 ponentes quienes nos compartieron los resultados de sus investigaciones, sus experiencias exitosas de desarrollo tecnológico e innovación relacionadas con el Gobierno Electrónico, las políticas públicas de gobierno electrónico que están adoptando diversos países, ofreciendo interesantes reflexiones y experiencias en torno al gobierno electrónico como objeto de estudio, sus prácticas, límites y perspectivas, así como su prospectiva en México y en el mundo.

### **i) Eventos de Difusión de la Cultura**

De enero a diciembre de 2022 se realizó el siguiente evento para difusión de la Cultura:

- El 20 de septiembre de 2022 se estrenó en la plataforma de YouTube la conferencia “Entomofagia”, impartida por la Mtra. Andrea Itayetzzi Ortíz García, profesora investigadora en la Universidad de la Sierra Sur, en la serie “Cultura” del SUNEEO. El video se puede ver en el siguiente enlace: <https://www.youtube.com/watch?v=eNpXq0Gb9q0&t=472s>.
- Del 16 al 21 octubre de 2022 se realizó la XIV Semana de las Culturas de la Sierra Sur, el programa de actividades comenzó con la exposición gráfica-pictórica del Colectivo Pochotle, el concierto de apertura estuvo a cargo de la Banda Filarmónica Municipal de Ocotlán de Morelos “Chidzū”.

Durante la semana se realizaron 4 conferencias dictadas por investigadores de la UNSIS, UNAM y el Instituto Welte para Estudios Oaxaqueños. También, se presentó el libro Cultura, tradición y vestigios en la Sierra Sur. Además, se contó con dos demostración de danza folclórica donde se presentaron los Sones y chilenas de Villa Sola de Vega, Miahuatlán, Putla Villa de Guerrero, San Francisco Logueche y San José Lachiguiri. Además, en la parte musical tuvimos la participación del la Mezzosoprano Areli Jazmín y la Soprano Miroslava Ferra. La semana de las culturas concluyó con el concierto de la Banda Filarmónica de Santa Cruz Xoxocotlán.

### **j) Eventos Académicos**

- El 28 de marzo de 2022, como parte de la formación académica de los estudiantes de la Licenciatura en Administración Municipal se llevó a cabo la representación de una sesión solemne de cabildo para la instalación del Honorable Ayuntamiento 2022-2024 en el Centro de Desarrollo Multidisciplinario de nuestra Institución. Esta actividad permite a los futuros municipalistas practicar el protocolo formal de toma de protesta de la autoridad municipal y la asignación de comisiones dentro del ayuntamiento.
- Como parte de las actividades para la formación académica de los estudiantes, en la Licenciatura en Administración Pública se realizan Mesas de Debate como una dinámica de grupo en la cual se abordan temas de análisis político, democracia participativa, revocación de mandato, problemas públicos, entre otros, como la realizada el 28 de marzo de 2022. El objetivo de esta actividad es dar a conocer a un



auditorio los puntos de vista divergentes o contradictorios de los expositores sobre determinado tema de interés público, y al mismo tiempo la actividad ayuda al estudiante a potenciar las habilidades comunicativas, de búsqueda de información y de toma de decisiones.

- Como parte de las actividades formativas de la materia de Planeación Estratégica Municipal, el 29 de abril, los alumnos de sexto semestre de la Licenciatura en Administración Municipal organizaron y llevaron a cabo el "Taller de Planeación Participativa: Eje Personas (Desarrollo Social y Humano)" cuyo producto final será un Plan Municipal de Desarrollo. Este taller se realizó en el Centro Multidisciplinario de nuestra casa de estudios.
- Para atender la necesidad de generar proyectos innovadores de Gestión Pública de nivel municipal, el 09 de junio de 2022, los alumnos del grupo 805 de la Licenciatura en Administración Pública realizaron un ejercicio en el que se presentaron los trabajos desarrollados en la materia de Taller de Experiencias Innovadoras de Gestión Pública. Los proyectos buscan mejorar la gestión de servicios municipales en los que se propusieron trabajos como: la instalación de un sistema de videovigilancia y control para la seguridad pública, el pago del predial a través de una aplicación móvil, talleres orientados al rescate de la cultura y la construcción de un rastro municipal. La presentación de las iniciativas se llevó a cabo a través de ejercicios de sesión de cabildo donde los alumnos representaron el cabildo de Miahuatlán de Porfirio Díaz y discutieron las ventajas y desventajas de cada iniciativa para poder así aprobarla o rechazarla.
- El lunes 20 de junio de 2022 se llevó a cabo la presentación de trabajos finales de las materias de Introducción al Derecho de los grupos 204 A y 204 B y, de la asignatura de Derecho Laboral del grupo 404, impartidas por el Dr. Melecio Honorio Juárez Pérez adscrito a la Licenciatura en Ciencias Empresariales. En el evento se realizaron presentaciones que permitieron el análisis y reflexión en materia de derecho desde el punto de vista académico, regional, nacional e internacional.
- El miércoles 22 de junio de 2022, en el Centro de Tecnologías de la Información (CETI) de la Universidad de la Sierra Sur, se llevó a cabo la Presentación de trabajos finales de los alumnos de la Licenciatura en Informática. Durante este evento se presentaron diversos proyectos que los estudiantes han desarrollado: en el caso de los alumnos de décimo semestre hicieron la presentación de proyectos de investigación y los semestres de segundo a octavo realizaron la exposición de trabajos

finales que han sido desarrollados en diferentes materias durante el semestre.

- El martes 21 de junio se realizó la presentación de trabajos finales de la asignatura de Fundamentos de la Mercadotecnia, en la que alumnos del grupo 404 de la Licenciatura en Ciencias Empresariales expusieron cinco planes de marketing ante un jurado calificador. Posteriormente, se culminó con una feria de stands en la que los alumnos mostraron su creatividad para generar propuestas de valor en los productos para distintos mercados. La coordinación del evento estuvo a cargo del Mtro. Marco Antonio Santos Martínez.

### **k) Revista “Salud y Administración”**

A partir del año 2014, la UNSIS publica cuatrimestralmente la Revista “Salud y Administración”, en la cual se difunden los aportes de las ciencias de la salud, de la administración, así como de otras áreas relacionadas, desde las perspectivas de la investigación básica, la investigación aplicada, el desarrollo tecnológico y la innovación, con ISSN en papel: 2007-7971, e ISSN electrónico: 2448-6159. Durante el periodo de enero a diciembre de 2022 se publicó el Volumen 9, Número 25, Número 26 y Número 27.

### **l) Proyectos de Promoción del Desarrollo**

- Del 31 de Enero al 04 de Febrero se realizó el Curso-Taller del Proceso enfermero en el cuidado del adulto mayor y en los Programas Nacionales de Salud a la comunidad. La capacitación se impartió a docentes del área de enfermería del Colegio de Estudios Científicos y Tecnológicos del Estado de Oaxaca, con el objetivo de facilitar al docente las herramientas que le permitan generar estrategias para expandir sus conocimientos y habilidades en la atención del proceso enseñanza-aprendizaje con los estudiantes.
- El jueves 22 de abril del año en curso, Profesores-Investigadores del área de la Salud participaron, como apoyo, en la Jornada de Vacunación realizada en las instalaciones de la Universidad, donde se vacunaron a alumnos y trabajadores de esta casa de estudios con la dosis de refuerzo de la vacuna AstraZeneca con número de Lote: 210609. La actividad estuvo coordinada por personal del personal del Instituto de Seguridad y Servicios Sociales de los Trabajadores del Estado (ISSSTE).
- Los días 10 y 11 de Agosto del presente año, se realizó la Segunda Jornada de Divulgación: Estudios para el Desarrollo, mediante la colaboración del Gobierno del Estado de Oaxaca, a través de la Coordinación General del COPLADE y el Sistema de Universidades Estatales de Oaxaca (SUNEO) a

través de la Universidad de la Sierra Sur (UNSI). El objetivo de esta Jornada virtual fue dar a conocer los resultados de investigación de estudios para el desarrollo realizados por profesores investigadores de la UNSI, para integrarlos en la perspectiva de los servidores públicos encargados de la planeación en el Estado de Oaxaca. Esta Jornada se llevó a cabo mediante dos mesas temáticas: Estudios prospectivos y Métodos y herramientas de planeación, en las que los expositores fueron Profesores- Investigadores de la UNSI especialistas en el tema, mientras que los moderadores fueron servidores públicos de la Coordinación General del COPLADE.

- Del 15 al 19 de Agosto se realizó el Curso-Taller de Formación Integral en Obstetricia a docentes del área de enfermería del Colegio de Estudios Científicos y Tecnológicos del Estado de Oaxaca. El objetivo de este curso-taller fue brindar herramientas que permitan al docente fortalecer sus conocimientos y habilidades en la formación integral en obstetricia. Lo anterior para que puedan desempeñar una comunicación efectiva en el proceso enseñanza-aprendizaje con los estudiantes.
- El 14 de noviembre la UNSI participó en el Foro Regional Oaxaca Estrategia “Abramos México”, organizado por el Órgano Garante de Acceso a la Información Pública, Transparencia, Protección de Datos Personales y Buen Gobierno del Estado de Oaxaca (OGAIPO). El objetivo del Foro fue dialogar sobre la Agenda de Datos Abiertos y analizar el borrador de la Política Nacional de Datos Abiertos. En el evento participaron investigadores y servidores públicos de diferentes instituciones como lo es la Secretaría de la Contraloría y Transparencia Gubernamental, Centro Profesional Indígena de Asesoría, Defensa y Traducción (CEPIADET), Artículo 19 México y Centroamérica, Servicios Universitarios y Redes de Conocimientos en Oaxaca (SURCO).
- El día 23 de Noviembre se llevó a cabo la Primera Jornada de Vacunación Contra la Influenza en la UNSI, en ella participaron personal de la Unidad Médica Familiar del ISSSTE de Miahuatlán y personal docente de la universidad. Se aplicaron en total 506 dosis de la vacuna.
- El día 15 de Diciembre se llevó a cabo la Segunda Jornada de Vacunación Contra la nfluenza en la UNSI, en ella participaron personal de la Unidad Médica Familiar del ISSSTE de Miahuatlán y de Oaxaca, además de personal docente de la universidad. Se aplicaron en total 1,220 dosis de la vacuna.

**m) Asesorías y desarrollo de proyectos específicos**

- El tres de mayo de 2022 la UNSIS firmó el acuerdo de colaboración asesoría y orientación municipal con el H. Ayuntamiento de San Pedro Pochutla, a través de la Dirección de Proyecto y Coordinación del Comité de Planeación para el Desarrollo Municipal (COPLADEMUN), siendo los temas prioritarios el Plan Municipal de Desarrollo y la Guía Consultiva de Desempeño Municipal 2022 – 2024.
- El día 08 de Septiembre del año en curso se llevó a cabo el primer acercamiento para brindar Asesoría Empresarial al Municipio de San Pedro Pochutla con el Director de Proyectos y Coordinador del Comité de Planeación para el Desarrollo Municipal (COPLADEMUN), en esta reunión se buscó sentar las bases de las asesorías, así como los elementos de base para la constitución de empresas comunitarias.

**n) Servicios a la Sociedad**

Atención médica de primer nivel en la Clínica Universitaria.

La Clínica Universitaria brinda atención médica de primer nivel de forma gratuita. Los servicios médicos que se prestan a la sociedad son: consulta externa, atención de partos, alojamiento conjunto, central de equipos y esterilización, terapia intermedia y servicio de farmacia. El horario de atención al público abarca las 24 horas del día, los 365 días del año. Durante el periodo de enero a diciembre se ofrecieron 10,920 consultas médicas.

**o) Cursos de capacitación a PTC**

- Curso “Uso del Catálogo Bibliográfico”, impartido el 03 de febrero de 2022.
- Taller “Uso avanzado de LibreOffice Calc”, impartido el 14 y 15 de febrero de 2022.
- Taller teórico-práctico sobre la búsqueda, redacción y citado de documentos científicos, impartido del 21 al 24 de febrero de 2022.
- Curso “Uso de plataformas institucionales”, impartido del 21 al 25 de febrero de 2022.
- Taller “Uso avanzado de LibreOffice Writer”, impartido el 21 al 25 de febrero de 2022.
- Capacitación sobre del equipo de laboratorio “Incubadora con agitación orbital”, impartida por la empresa Accesorios para Laboratorios, S.A. de C.V., el 21 de febrero y 02 de marzo de 2022.
- Capacitación sobre el uso del equipo de laboratorio “Microscopio con tableta V-300”, impartido por el fabricante VELAB, el 28 de febrero de 2022.

- Curso “Formación Integral Docente”, Del 28 de abril al 14 de julio de 2022.
- Inducción al taller de Química del curso propedéutico 2022, el 6 y 8 de Julio de 2022.
- Inducción al taller de Administración del curso propedéutico 2022, el 7 de Julio de 2022.
- Inducción al taller de Sociedad, Historia y Territorio del curso propedéutico 2022, el 7 de Julio de 2022.
- Inducción al taller de Lectura del curso propedéutico 2022, el 6 y 8 de Julio de 2022.
- Inducción al taller de Matemáticas del curso propedéutico 2022, el 11 de Julio de 2022.
- Inducción al taller de Herramientas Básicas de Informática del curso propedéutico 2022, el 11 de Julio de 2022.
- Inducción al taller de Biología del curso propedéutico 2022, el 13 y 14 de Julio de 2022.
- Capacitación para el uso correcto de los simuladores del Hospital Robotizado, el 10 de agosto de 2022.
- capacitación del equipo “Lector de radiografía dental”, el 14 de septiembre de 2022.
- Como parte del proyecto “Implementación de una plataforma tecnológica para la automatización de los procesos sustantivos y de apoyo en la Universidad de la Sierra Sur”, Profesores-Investigadores de la UNSIS recibieron la Capacitación del módulo NES-Profesores por parte de Kada Software, realizada el 10 de noviembre de 2022.

**p) Cursos de capacitación a personal Administrativo**

- Como parte del proyecto “Implementación de una plataforma tecnológica para la automatización de los procesos sustantivos y de apoyo en la Universidad de la Sierra Sur”, personal de Servicios Escolares recibió la capacitación del Sistema de Control Escolar (NES) correspondiente a los módulos de Escolares e Inscripciones, Sistema de Adeudos y del Sistema de Títulos electrónicos, los días 08 y 09 de noviembre. Mientras que personal del Centro de Idiomas recibieron la Capacitación del Sistema de Idiomas para la UNSIS, el 09 de noviembre de 2022. La capacitación fue impartida por Kada Software.
- Curso “Desarrollo de competencias en TICs en personal administrativo para implementar escenarios formativos en la Universidad de la Sierra Sur”, realizado del 22 de noviembre al 20 de diciembre de 2022.

**q) Actividades de capacitación a estudiantes y egresados**

- En el mes de enero de 2022 alumnos de séptimo, quinto y primer semestre de la Licenciatura en Administración Municipal tomaron el Curso “Educación Superior: retorno seguro”, impartido por el Instituto Mexicano del Seguro Social (IMSS).
- En el mes de enero de 2022 alumnos de quinto semestre de la Licenciatura en Administración Municipal tomaron el Curso “Todo sobre la prevención del COVID-19”, impartido por el Instituto Mexicano del Seguro Social.
- Del 18 de febrero al 11 de marzo de 2022 se brindaron asesorías a egresados de la carrera en Ciencias Empresariales para la preparación previa a la presentación del Examen General para el Egreso de la Licenciatura (EGEL) del Centro Nacional para la Evaluación de la Educación Superior (CENEVAL), correspondiente a la aplicación del 25 de marzo de 2022.
- Del 23 al 25 de febrero se brindaron asesorías para la preparación previa a la presentación del examen de titulación EGEL-CENEVAL a egresados de la Licenciatura en Nutrición, correspondiente a la aplicación del 25 de marzo de 2022.
- En el mes de mayo de 2022 alumnos de segundo semestre de la Licenciatura en Administración Municipal tomaron el Curso “Todo sobre la prevención del COVID-19” y “Plan de acción para el hogar ante el covid-19” impartido por el Instituto Mexicano del Seguro Social (IMSS).
- Del 06 de junio al 05 de agosto se brindaron asesorías para la preparación del examen EGEL-CENEVAL a egresados de la Licenciatura en Enfermería, quienes presentaron el examen de titulación el 20 de agosto de 2022.
- Del 08 de julio al 12 de agosto de 2022 se brindaron asesorías a egresados de la carrera en Ciencias Empresariales para la preparación previa a la presentación del Examen General para el Egreso de la Licenciatura (EGEL) del Centro Nacional para la Evaluación de la Educación Superior (CENEVAL), quienes presentaron el examen de titulación el 20 de agosto de 2022.
- Del 27 de junio al 12 de agosto de 2022 se brindaron asesorías para la preparación del examen EGEL-CENEVAL a egresados de la Licenciatura en Informática, quienes presentaron el examen de titulación el 20 de agosto de 2022.
- Del 3 al 5 de agosto se brindaron asesorías para la preparación previa a la presentación del examen de titulación EGEL-CENEVAL a egresados de la Licenciatura en Nutrición, correspondiente a la aplicación del 20 de agosto de 2022.

- Del 08 de agosto al 15 de septiembre de 2022, se impartió el Curso para presentar el “*Test of English as a Foreign Language (TOEFL)*” a egresados que ya completaron su 7 niveles de inglés.
- Del 09 de agosto al 09 de septiembre se impartieron las pláticas del Programa de Inducción a la Vida Universitaria (PIVU), a los alumnos del curso propedéutico. Los temas del PIVU fueron: vida universitaria, prevenciones de adicciones, sexualidad, violencia y asertividad. Dichas pláticas se impartieron por profesores del área de Psicología con el objetivo de orientar a los aspirantes en la nueva etapa que comienzan y que les permita tomar decisiones adecuadas para iniciar y concluir exitosamente su formación universitaria.
- El 13 de septiembre de 2022, se impartió la plática “Ser universitario” a los alumnos de primer y tercer semestre de cursos de verano.
- Como parte del proyecto “Implementación de una plataforma tecnológica para la automatización de los procesos sustantivos y de apoyo en la Universidad de la Sierra Sur”, los alumnos de la UNSIS recibieron la Capacitación del módulo de calificaciones NES-Alumnos por parte de Kada Software, realizada el 09 de noviembre de 2022.
- Del 22 al 25 de noviembre se brindaron asesorías para la preparación previa a la presentación del examen de titulación EGEL-CENEVAL a egresados de la Licenciatura en Administración Pública, correspondiente a la aplicación del 02 de diciembre de 2022.
- Los alumnos de las Licenciaturas en Ciencias Empresariales, Administración Pública y Administración Municipal tomaron el “Taller de actualización de las normas de información financiera y legislación fiscal 2022, para estudiantes de las Licenciaturas En Ciencias Empresariales, Administración Pública y Administración Municipal, de la Universidad de la Sierra Sur”. El taller se realizó del 22 al 25 de noviembre de 2022 y fue impartido por Profesores-Investigadores de la Universidad de la Costa (UNCOS).
- Los alumnos de tercero a noveno semestre de las Licenciaturas en Nutrición y Odontología tomaron el curso “Desarrollo de competencias en la formación emprendedora para impulsar proyectos de negocios en el área de la salud para estudiantes de la Universidad de la Sierra Sur”, mismo que se desarrolló del 28 al 30 de noviembre de 2022 y fue impartido por Profesores-Investigadores de la Universidad del Istmo (UNISTMO).
- Los alumnos de tercero a noveno semestre de la Licenciatura en Enfermería tomaron el curso “Fortalecimiento del programa educativo de la Licenciatura en Enfermería de la Universidad de la Sierra Sur, mediante

una transferencia innovadora en la aplicación de la metodología para el mapeo de enfermedades contagiosas”, mismo que se desarrolló del 28 de noviembre al 16 de diciembre de 2022 y fue impartido por Profesores-Investigadores de la Universidad del Mar (UMAR).

- Los alumnos de quinto, séptimo y noveno semestre de la Licenciatura en Medicina tomaron el curso “Fortalecimiento del programa educativo de la Licenciatura en Medicina de la Universidad de la Sierra Sur, mediante una transferencia innovadora en la aplicación de la metodología para el mapeo de enfermedades contagiosas”, mismo que se desarrolló del 28 de noviembre al 16 de diciembre de 2022 y fue impartido por Profesores-Investigadores de la Universidad del Mar (UMAR).
- Los alumnos de primer semestre de las Licenciaturas en Odontología, Nutrición y enfermería y de tercer semestre de la Licenciatura en Medicina tomaron el curso “Fortalecimiento de capacidades en el enfoque de salud ambiental, mediante la capacitación a estudiantes de ciencias de la salud de la Universidad de la Sierra Sur”, mismo que se desarrolló del 08 al 19 de diciembre de 2022 y fue impartido por Profesores-Investigadores de la Universidad de la Sierra Juárez (UNSIJ).
- Como parte de los ciclos de temas de salud mental se impartieron las siguientes pláticas a la comunidad estudiantil interesada: Las redes enredan, ¿qué pasa en las redes sociales?; Noviazgo, una relación sana; Suicidio, mitos y realidades. Las orientaciones se impartieron el 28 de octubre, 11 y 18 de noviembre de 2022.

## **r) Proyectos Institucionales desarrollados con financiamiento externo en el año 2022**

### **1. Fondo de Aportaciones Múltiples 2022**

- Apoyado con un monto de \$ 27,645,543.00



**Gobierno del Estado de Oaxaca**  
**UR: 546 - UNIVERSIDAD DE LA SIERRA SUR**  
**Estado de Situación Financiera**  
**Al 31 de diciembre de 2022 y 2021**  
**(Pesos)**



CONCEPTO	2022	2021	CONCEPTO	2022	2021
<b>ACTIVO</b>			<b>PASIVO</b>		
<b>ACTIVO CIRCULANTE</b>			<b>PASIVO CIRCULANTE</b>		
EFFECTIVO Y EQUIVALENTES	14,240,138	21,760,016	CUENTAS POR PAGAR A CORTO PLAZO	6,946,404	7,386,936
DERECHOS A RECIBIR EFFECTIVO O EQUIVALENTES	99,474	711,618	DOCUMENTOS POR PAGAR A CORTO PLAZO	0	0
DERECHOS A RECIBIR BIENES O SERVICIOS	1,951,192	2,393,583	PORCIÓN A CORTO PLAZO DE LA DEUDA PÚBLICA A LARGO PLAZO	0	0
INVENTARIOS	0	0	TÍTULOS Y VALORES A CORTO PLAZO	0	0
ALMACENES	0	0	PASIVOS DIFERIDOS A CORTO PLAZO	0	0
ESTIMACIÓN POR PÉRDIDA O DETERIORO DE ACTIVOS CIRCULANTES	0	0	FONDOS Y BIENES DE TERCEROS EN GARANTÍA Y/O ADMINISTRACIÓN A CORTO PLAZO	0	0
OTROS ACTIVOS CIRCULANTES	0	0	PROVISIONES A CORTO PLAZO	0	0
<b>Total de ACTIVO CIRCULANTE</b>	<b>16,290,804</b>	<b>24,865,217</b>	OTROS PASIVOS A CORTO PLAZO	0	0
<b>ACTIVO NO CIRCULANTE</b>			<b>Total de PASIVO CIRCULANTE</b>	<b>6,946,404</b>	<b>7,386,936</b>
INVERSIONES FINANCIERAS A LARGO PLAZO	0	0	<b>PASIVO NO CIRCULANTE</b>		
DERECHOS A RECIBIR EFFECTIVO O EQUIVALENTES A LARGO PLAZO	0	0	CUENTAS POR PAGAR A LARGO PLAZO	0	0
BIENES INMUEBLES, INFRAESTRUCTURA Y CONSTRUCCIONES EN PROCESO	273,049,261	249,047,100	DOCUMENTOS POR PAGAR A LARGO PLAZO	0	0
BIENES MUEBLES	89,045,275	77,671,299	DEUDA PÚBLICA A LARGO PLAZO	0	0
ACTIVOS INTANGIBLES	3,515,266	621,819	PASIVOS DIFERIDOS A LARGO PLAZO	0	0
DEPRECIACIÓN, DETERIORO Y ARMORTIZACIÓN ACUMULADA DE BIENES	-51,469,905	-38,549,586	FONDOS Y BIENES DE TERCEROS EN GARANTÍA Y/O ADMINISTRACIÓN A LARGO PLAZO	0	0
ACTIVOS DIFERIDOS	0	0	PROVISIONES A LARGO PLAZO	0	0
ESTIMACIÓN POR PÉRDIDA O DETERIORO DE ACTIVOS NO CIRCULANTES	0	0	<b>Total de PASIVO NO CIRCULANTE</b>	<b>0</b>	<b>0</b>
OTROS ACTIVOS NO CIRCULANTES	0	0	<b>TOTAL PASIVO</b>	<b>6,946,404</b>	<b>7,386,936</b>
<b>Total de ACTIVO NO CIRCULANTE</b>	<b>314,139,896</b>	<b>288,790,632</b>	HACIENDA PÚBLICA/PATRIMONIO		
<b>TOTAL DE ACTIVOS</b>	<b>330,430,700</b>	<b>313,655,849</b>	<b>HACIENDA PÚBLICA/PATRIMONIO CONTRIBUIDO</b>		
			APORTACIONES	0	0
			DONACIONES DE CAPITAL	792,575	750,000
			ACTUALIZACIÓN DE LA HACIENDA PÚBLICA/ PATRIMONIO	3,059,741	2,875,179
			<b>Total de HACIENDA PÚBLICA/PATRIMONIO CONTRIBUIDO</b>	<b>3,852,316</b>	<b>3,625,179</b>
			<b>HACIENDA PÚBLICA/PATRIMONIO GENERADO</b>		
			RESULTADOS DE EJERCICIO (AHORRO/ DESAHORRO)	17,772,631	9,310,711
			RESULTADOS DE EJERCICIOS ANTERIORES	244,849,006	236,322,679
			REVALÚOS	56,956,075	56,956,075
			RESERVAS	0	0
			RECTIFICACIONES DE RESULTADOS DE EJERCICIOS ANTERIORES	54,269	54,269
			<b>Total de HACIENDA PÚBLICA/PATRIMONIO GENERADO</b>	<b>319,631,980</b>	<b>302,643,734</b>
			<b>EXCESO O INSUFICIENCIA EN LA ACTUALIZACIÓN DE LA HACIENDA PÚBLICA/PATRIMONIO</b>		
			RESULTADO POR POSICIÓN MONETARIA	0	0
			RESULTADO POR TENENCIA DE ACTIVOS NO MONETARIOS	0	0
			<b>TOTAL DE HACIENDA PÚBLICA/PATRIMONIO</b>	<b>323,484,296</b>	<b>306,268,913</b>
			<b>TOTAL DE HACIENDA PÚBLICA/PATRIMONIO</b>	<b>323,484,296</b>	<b>306,268,913</b>
			<b>Total de Pasivo y Patrimonio/Hacienda Pública</b>	<b>330,430,700</b>	<b>313,655,849</b>

**VICE-RECTOR DE ADMINISTRACIÓN**

L.C.E. ERICK ALEXIS OCHOA VALENCIA



Lugar y fecha de generación: Reyes Mantecón, Oaxaca; a 10 de MARZO de 2023

Bajo protesta de decir verdad declaramos que los estados financieros y sus Notas son razonablemente correctos y responsabilidad del emisor.

**VICE-RECTORIA DE ADMINISTRACIÓN**

**RECTORA**

MTRA. MARIA DE LOS ANGELES PERALTA ARIAS



**Gobierno del Estado de Oaxaca**  
**UR: 546 - UNIVERSIDAD DE LA SIERRA SUR**  
**Estado de Actividades**  
**Del 1° de enero al 31 de diciembre de 2022 y 2021**  
**(Pesos)**



CONCEPTO	2022	2021
<b>INGRESOS Y OTROS BENEFICIOS</b>		
<b>INGRESOS DE GESTIÓN</b>	<b>0</b>	<b>0</b>
IMPUESTOS	0	0
CUOTAS Y APORTACIONES DE SEGURIDAD SOCIAL	0	0
CONTRIBUCIONES DE MEJORAS	0	0
DERECHOS	0	0
PRODUCTOS	0	0
APROVECHAMIENTOS	0	0
INGRESOS POR VENTA DE BIENES Y PRESTACION DE SERVICIOS	0	0
<b>PARTICIPACIONES, APORTACIONES, CONVENIOS, INCENTIVOS DERIVADOS DE LA COLABORACION FIS CAL, FONDOS DISTINTOS DE APORTACIONES, TRANSFERENCIAS, ASIGNACIONES, SUBSIDIOS Y SUBV</b>	<b>140,331,849</b>	<b>146,029,069</b>
<b>PARTICIPACIONES, APORTACIONES, CONVENIOS, INCENTIVOS DERIVADOS DE LA COLABORACION FIS CAL Y FONDOS DISTINTOS DE APORTACIONES</b>	<b>0</b>	<b>0</b>
<b>TRANSFERENCIAS, ASIGNACIONES, SUBSIDIOS Y SUBVENCIONES, Y PENSIONES Y JUBILACIONES</b>	<b>140,331,849</b>	<b>146,029,069</b>
<b>OTROS INGRESOS Y BENEFICIOS</b>	<b>0</b>	<b>0</b>
INGRESOS FINANCIEROS	0	0
INCREMENTO POR VARIACIÓN DE INVENTARIOS	0	0
DISMINUCIÓN DEL EXCESO DE ESTIMACIONES POR PÉRDIDA O DETERIORO U OBSOLESCENCIA	0	0
DISMINUCIÓN DEL EXCESO DE PROVISIONES	0	0
OTROS INGRESOS Y BENEFICIOS VARIOS	0	0
<b>TOTAL DE INGRESOS Y OTROS BENEFICIOS</b>	<b>140,331,849</b>	<b>146,029,069</b>
<b>GASTOS Y OTRAS PÉRDIDAS</b>		
<b>GASTOS DE FUNCIONAMIENTO</b>	<b>0</b>	<b>0</b>
SERVICIOS PERSONALES	0	0
MATERIALES Y SUMINISTROS	0	0
SERVICIOS GENERALES	0	0
<b>TRANSFERENCIAS, ASIGNACIONES, SUBSIDIOS Y OTRAS AYUDAS</b>	<b>75,484,299</b>	<b>77,438,073</b>
<b>TRANSFERENCIAS INTERNAS Y ASIGNACIONES AL SECTOR PÚBLICO</b>	<b>75,256,839</b>	<b>77,180,878</b>
<b>TRANSFERENCIAS AL RESTO DEL SECTOR PÚBLICO</b>	<b>0</b>	<b>0</b>
SUBSIDIOS Y SUBVENCIONES	0	0
AYUDAS SOCIALES	227,460	257,195
PENSIONES Y JUBILACIONES	0	0
TRANSFERENCIAS A FIDEICOMISOS, MANDATOS Y CONTRATOS ANÁLOGOS	0	0
TRANSFERENCIAS A LA SEGURIDAD SOCIAL	0	0
DONATIVOS	0	0
TRANSFERENCIAS AL EXTERIOR	0	0
<b>PARTICIPACIONES Y APORTACIONES</b>	<b>0</b>	<b>0</b>
PARTICIPACIONES	0	0
APORTACIONES	0	0
CONVENIOS	0	0
<b>INTERESES, COMISIONES Y OTROS GASTOS DE LA DEUDA PÚBLICA</b>	<b>0</b>	<b>0</b>
INTERESES DE LA DEUDA PÚBLICA	0	0
COMISIONES DE LA DEUDA PÚBLICA	0	0
GASTOS DE LA DEUDA PÚBLICA	0	0
COSTO POR COBERTURAS	0	0
APOYOS FINANCIEROS	0	0
<b>OTROS GASTOS Y PÉRDIDAS EXTRAORDINARIAS</b>	<b>12,920,319</b>	<b>18,739,836</b>
<b>ESTIMACIONES, DEPRECIACIONES, DETERIOROS, OBSOLESCENCIA Y AMORTIZACIONES</b>	<b>12,920,319</b>	<b>18,645,936</b>
PROVISIONES	0	0
DISMINUCION DE INVENTARIOS	0	0
AUMENTO POR INSUFICIENCIA DE ESTIMACIONES POR PÉRDIDA O DETERIORO U OBSOLESCENCIA	0	0
AUMENTO POR INSUFICIENCIA DE PROVISIONES	0	0
OTROS GASTOS	0	93,900
<b>INVERSIÓN PÚBLICA</b>	<b>34,154,601</b>	<b>40,540,449</b>
<b>INVERSIÓN PÚBLICA NO CAPITALIZABLE</b>	<b>34,154,601</b>	<b>40,540,449</b>
<b>TOTAL DE GASTOS Y OTRAS PERDIDAS</b>	<b>122,559,218</b>	<b>136,718,358</b>
<b>AHORRO NETO DEL EJERCICIO</b>	<b>17,772,631</b>	<b>9,310,711</b>

  
**VICE-RECTOR DE ADMINISTRACIÓN**  
L.C.E. ERICK ALEXIS OCHOA VALENCIA

  
**UNIVERSIDAD DE LA SIERRA SUR**  
**UNSI**  
**VICE-RECTORIA**  
**DE ADMINISTRACIÓN**

Lugar y fecha de generación: Reyes Mantecón, Oaxaca; a 10 de MARZO de 2023

  
**RECTORA**  
**MTRA. MARÍA DE LOS ÁNGELES PERALTA ARIAS**  
**RECTORÍA**

Gobierno del Estado de Oaxaca  
 UR: 546 - UNIVERSIDAD DE LA SIERRA SUR  
 Estado de Variación de la Hacienda Pública  
 Del 1° de enero al 31 de diciembre de 2022 y 2021  
 (Pesos)



Concepto	Hacienda Pública/ Patrimonio			Exceso o Insuficiencia en la Actualización de la Hacienda Pública/Patrimonio	Total
	Contribuido	Generado			
		Ejerc. Ant.	Del Ejercicio		
<b>Rectificaciones de Resultados de Ejercicios Anteriores</b>	<b>0</b>	<b>54,269</b>	<b>0</b>	<b>0</b>	<b>54,269</b>
CAMBIOS EN POLÍTICAS CONTABLES	0	0	0	0	0
CAMBIOS POR ERRORES CONTABLES	0	54,269	0	0	54,269
<b>Patrimonio Neto Inicial Ajustado del Ejercicio</b>	<b>3,625,179</b>	<b>0</b>	<b>0</b>	<b>0</b>	<b>3,625,179</b>
APORTACIONES	0	0	0	0	0
DONACIONES DE CAPITAL	750,000	0	0	0	750,000
ACTUALIZACIONES DEL PATRIMONIO	2,875,179	0	0	0	2,875,179
<b>Variaciones de la Hacienda Pública / Patrimonio Neto del Ejercicio</b>	<b>0</b>	<b>0</b>	<b>293,278,754</b>	<b>0</b>	<b>293,278,754</b>
RESULTADOS DEL EJERCICIO (AHORRO/ DESAHORRO)	0	0	0	0	0
RESULTADOS DE EJERCICIOS ANTERIORES	0	0	236,322,679	0	236,322,679
REVALÚOS	0	0	56,956,075	54,269	56,956,075
RESERVAS	0	0	0	0	0
<b>Hacienda Pública / Patrimonio Neto Final del Ejercicio 2021</b>	<b>3,625,179</b>	<b>54,269</b>	<b>293,278,754</b>	<b>0</b>	<b>296,958,202</b>
<b>Cambios en la Hacienda Pública / Patrimonio Neto del Ejercicio 2022</b>	<b>3,852,316</b>	<b>0</b>	<b>0</b>	<b>0</b>	<b>3,852,316</b>
APORTACIONES	0	0	0	0	0
DONACIONES DE CAPITAL	792,575	0	0	0	792,575
ACTUALIZACIONES DEL PATRIMONIO	3,059,741	0	0	0	3,059,741
<b>Variaciones de la Hacienda Pública / Patrimonio Neto del Ejercicio</b>	<b>0</b>	<b>0</b>	<b>301,805,081</b>	<b>54,269</b>	<b>301,859,349</b>
REVALÚOS	0	0	56,956,075	54,269	57,010,344
RESULTADOS DEL EJERCICIO (AHORRO/ DESAHORRO)	0	0	0	0	0

Gobierno del Estado de Oaxaca  
 UR: 546 - UNIVERSIDAD DE LA SIERRA SUR  
 Estado de Variación de la Hacienda Pública  
 Del 1° de enero al 31 de diciembre de 2022 y 2021  
 (Pesos)



Concepto	Hacienda Pública/ Patrimonio			Exceso o Insuficiencia en la Actualización de la Hacienda Pública/Patrimonio	Total
	Contribuido	Generado			
		Ejerc. Ant.	Del Ejercicio		
RESULTADOS DE EJERCICIOS ANTERIORES	0	0	244,849,006	0	244,849,006
RESERVAS	0	0	0	0	0
<b>Saldo Neto en la Hacienda Pública / Patrimonio 2022</b>	<b>3,852,316</b>	<b>0</b>	<b>301,805,081</b>	<b>54,269</b>	<b>305,711,665</b>

  
**VICE-RECTOR DE ADMINISTRACIÓN**  
 L.C.E. ERICK ALEXIS OCHOA VALENCIA



Lugar y fecha de generación: Reyes Mantecón, Oaxaca; a 10 de MARZO de 2023

Bajo protesta de decir verdad declaramos que los estados financieros y sus Notas son razonablemente correctos y responsabilidad del emisor.

  
**RECTORA**  
 MTRA. MARÍA DE LOS ÁNGELES PERALTA ARIAS



Gobierno del Estado de Oaxaca  
 UR: 546 - UNIVERSIDAD DE LA SIERRA SUR  
 Estado de Cambios en la Situación Financiera  
 Del 1° de enero al 31 de diciembre de 2022 y 2021  
 (Pesos)



CONCEPTO	ORIGEN	APLICACIÓN	CONCEPTO	ORIGEN	APLICACIÓN
<b>ACTIVO</b>	<b>21,494,731</b>	<b>38,269,583</b>	<b>PASIVO</b>	<b>0</b>	<b>440,532</b>
<b>ACTIVO CIRCULANTE</b>	<b>8,574,413</b>	<b>0</b>	<b>PASIVO CIRCULANTE</b>	<b>0</b>	<b>440,532</b>
EFFECTIVO Y EQUIVALENTES	7,519,877	0	CUENTAS POR PAGAR A CORTO PLAZO	0	440,532
DERECHOS A RECIBIR EFECTIVO O EQUIVALENTES	612,145	0	DOCUMENTOS POR PAGAR A CORTO PLAZO	0	0
DERECHOS A RECIBIR BIENES O SERVICIOS	442,391	0	PORCIÓN A CORTO PLAZO DE LA DEUDA PÚBLICA A LARGO PLAZO	0	0
INVENTARIOS	0	0	TITULOS Y VALORES A CORTO PLAZO	0	0
ALMACENES	0	0	PASIVOS DIFERIDOS A CORTO PLAZO	0	0
ESTIMACIÓN POR PÉRDIDA O DETERIORO DE ACTIVOS CIRCULANTES	0	0	FONDOS Y BIENES DE TERCEROS EN GARANTÍA Y/O ADMINISTRACIÓN A CORTO PLAZO	0	0
OTROS ACTIVOS CIRCULANTES	0	0	PROVISIONES A CORTO PLAZO	0	0
<b>ACTIVO NO CIRCULANTE</b>	<b>12,920,319</b>	<b>38,269,583</b>	OTROS PASIVOS A CORTO PLAZO	0	0
INVERSIONES FINANCIERAS A LARGO PLAZO	0	0	<b>PASIVO NO CIRCULANTE</b>	<b>0</b>	<b>0</b>
DERECHOS A RECIBIR EFECTIVO O EQUIVALENTES A LARGO PLAZO	0	0	CUENTAS POR PAGAR A LARGO PLAZO	0	0
BIENES INMUEBLES, INFRAESTRUCTURA Y CONSTRUCCIONES EN PROCESO	0	24,002,160	DOCUMENTOS POR PAGAR A LARGO PLAZO	0	0
BIENES MUEBLES	0	11,373,975	DEUDA PÚBLICA A LARGO PLAZO	0	0
ACTIVOS INTANGIBLES	0	2,893,447	PASIVOS DIFERIDOS A LARGO PLAZO	0	0
DEPRECIACIÓN, DETERIORO Y ARMORTIZACIÓN ACUMULADA DE BIENES	12,920,319	0	FONDOS Y BIENES DE TERCEROS EN GARANTÍA Y/O ADMINISTRACIÓN A LARGO PLAZO	0	0
ACTIVOS DIFERIDOS	0	0	PROVISIONES A LARGO PLAZO	0	0
ESTIMACIÓN POR PÉRDIDA O DETERIORO DE ACTIVOS NO CIRCULANTES	0	0	<b>HACIENDA PÚBLICA/PATRIMONIO</b>	<b>8,753,463</b>	<b>0</b>
OTROS ACTIVOS NO CIRCULANTES	0	0	<b>HACIENDA PÚBLICA/PATRIMONIO CONTRIBUIDO</b>	<b>227,137</b>	<b>0</b>
			APORTACIONES	0	0
			DONACIONES DE CAPITAL	42,575	0
			ACTUALIZACIÓN DE LA HACIENDA PÚBLICA/ PATRIMONIO	184,562	0
			<b>HACIENDA PÚBLICA/PATRIMONIO GENERADO</b>	<b>8,526,326</b>	<b>0</b>
			RESULTADOS DE EJERCICIO (AHORRO/ DESAHORRO)	0	0
			RESULTADOS DE EJERCICIOS ANTERIORES	8,526,326	0
			REVALÚOS	0	0
			RESERVAS	0	0
			RECTIFICACIONES DE RESULTADOS DE EJERCICIOS ANTERIORES	0	0

Gobierno del Estado de Oaxaca  
 UR: 546 - UNIVERSIDAD DE LA SIERRA SUR  
 Estado de Cambios en la Situación Financiera  
 Del 1° de enero al 31 de diciembre de 2022 y 2021  
 (Pesos)



CONCEPTO	ORIGEN	APLICACIÓN	CONCEPTO	ORIGEN	APLICACIÓN
			EXCESO O INSUFICIENCIA EN LA ACTUALIZACIÓN DE LA HACIENDA PÚBLICA/PATRIMONIO	0	0
			RESULTADO POR POSICIÓN MONETARIA	0	0
			RESULTADO POR TENENCIA DE ACTIVOS NO MONETARIOS	0	0
			RESULTADOS DEL EJERCICIO (AHORRO/DESAHORRO)	0	5,697,219
			<b>TOTALES</b>	<b>8,753,463</b>	<b>6,137,751</b>

**VICE-RECTOR DE ADMINISTRACIÓN**

L.C.E. ERICK ALEXIS OCHOA VALENCIA



Lugar y fecha de generación: Reyes Mantecón, Oaxaca; a 10 de MARZO de 2023

Bajo protesta de decir verdad declaramos que los estados financieros y sus Notas son razonablemente correctos y responsabilidad del emisor.

**RECTORA**

MTRA. MARÍA DE LOS ÁNGELES PERALTA ARIAS





GOBIERNO DEL ESTADO  
DE OAXACA



## Estado de Flujos de Efectivo

UNIVERSIDAD DE LA SIERRA SUR		
DEL 1 de enero al 31 de diciembre 2021 y al 31 de diciembre 2022		
Concepto	2022	2021
<b>Flujos de Efectivo de las Actividades de Operación</b>		
<b>Origen</b>	<b>139,334,070</b>	<b>150,499,042</b>
Impuestos	0	0
Cuotas y Aportaciones de Seguridad Social	0	0
Contribuciones de Mejoras	0	0
Derechos	0	0
Productos	0	0
Aprovechamientos	0	0
Ingresos por Venta de Bienes y Prestación de Servicios	0	0
Participaciones, Aportaciones, Convenios, Incentivos Derivados de la Colaboración Fiscal y Fondos Distint	0	0
Transferencias, Asignaciones, Subsidios y Subvenciones, y Pensiones y Jubilaciones	140,331,849	146,029,069
Otros Orígenes de Operación	-997,779	4,469,974
<b>Aplicación</b>	<b>74,429,764</b>	<b>78,737,821</b>
Servicios Personales	0	0
Materiales y Suministros	0	0
Servicios Generales	0	0
Transferencias Internas y Asignaciones al Sector Público	75,256,839	77,274,778
Transferencias al resto del Sector Público	0	0
Subsidios y Subvenciones	0	0
Ayudas Sociales	227,460	257,195
Pensiones y Jubilaciones	0	0
Transferencias a Fideicomisos, Mandatos y Contratos Análogos	0	0
Transferencias a la Seguridad Social	0	0
Donativos	0	0
Transferencias al Exterior	0	0
Participaciones	0	0
Aportaciones	0	0
Convenios	0	0
Otras Aplicaciones de Operación	-1,054,535	1,205,848
<b>Flujos Netos de Efectivo por Actividades de Operación</b>	<b>64,904,306</b>	<b>71,761,221</b>
<b>Flujos de Efectivo de las Actividades de Inversión</b>		
<b>Origen</b>	<b>0</b>	<b>0</b>
Bienes Inmuebles, Infraestructura y Construcciones en Proceso	0	0
Bienes Muebles	0	0
Otros Orígenes de Inversión	0	0
<b>Aplicación</b>	<b>72,424,184</b>	<b>63,772,901</b>
Bienes Inmuebles, Infraestructura y Construcciones en Proceso	24,002,160	20,605,550
Bienes Muebles	14,267,422	2,626,902
Otras Aplicaciones de Inversión	34,154,601	40,540,449
<b>Flujos Netos de Efectivo por Actividades de Inversión</b>	<b>-72,424,184</b>	<b>-63,772,901</b>
<b>Flujo de Efectivo de las Actividades de Financiamiento</b>		
<b>Origen</b>	<b>0</b>	<b>0</b>
Endeudamiento Neto	0	0
Interno	0	0
Externo	0	0
Otros Orígenes de Financiamiento	0	0
<b>Aplicación</b>	<b>0</b>	<b>0</b>
Servicios de la Deuda	0	0
Interno	0	0
Externo	0	0
Otras Aplicaciones de Financiamiento	0	0
<b>Flujos Netos de Efectivo por Actividades de Financiamiento</b>	<b>0</b>	<b>0</b>
<b>Incremento/Disminución Neta en el Efectivo y Equivalentes al Efectivo</b>	<b>-7,519,877</b>	<b>7,988,320</b>
<b>Efectivo y Equivalentes al Efectivo al Inicio del Ejercicio</b>	<b>21,760,015</b>	<b>13,771,695</b>
<b>Efectivo y Equivalentes al Efectivo al Final del Ejercicio</b>	<b>14,240,138</b>	<b>21,760,015</b>

Bajo protesta de decir verdad declaramos que los Estados Financieros y sus Notas son razonablemente correctos y responsabilidad del er

L.C.E. ERICK ALEXIS OCHOA VALENCIA  
VICE-RECTOR DE ADMINISTRACIÓN

MTRA. MARÍA DE LOS ÁNGELES PERALTA ARIAS  
RECTORA

Gobierno del Estado de Oaxaca  
 UR: 546 - UNIVERSIDAD DE LA SIERRA SUR  
 Estado Analítico del Activo  
 Del 1° de enero al 31 de diciembre de 2022 y 2021  
 (Pesos)



DESCRIPCION	SALDO INICIAL	CARGOS DEL PERIODO	ABONOS DEL PERIODO	SALDO FINAL	VARIACIÓN DEL PERIODO
<b>ACTIVO</b>	<b>313,655,849</b>	<b>431,145,932</b>	<b>414,371,080</b>	<b>330,430,700</b>	<b>16,774,851</b>
<b>ACTIVO CIRCULANTE</b>	<b>24,865,217</b>	<b>364,555,053</b>	<b>373,129,466</b>	<b>16,290,804</b>	<b>-8,574,413</b>
EFFECTIVO Y EQUIVALENTES	21,760,016	314,235,850	321,755,727	14,240,138	-7,519,877
DERECHOS A RECIBIR EFFECTIVO O EQUIVALENTES	711,618	43,561,265	44,173,410	99,474	-612,145
DERECHOS A RECIBIR BIENES O SERVICIOS	2,393,583	6,757,938	7,200,328	1,951,192	-442,391
INVENTARIOS	---	---	---	---	---
ALMACENES	---	---	---	---	---
ESTIMACIÓN POR PÉRDIDA O DETERIORO DE ACTIVOS CIRCULANTES	---	---	---	---	---
OTROS ACTIVOS CIRCULANTES	---	---	---	---	---
<b>ACTIVO NO CIRCULANTE</b>	<b>288,790,632</b>	<b>66,590,879</b>	<b>41,241,615</b>	<b>314,139,896</b>	<b>25,349,264</b>
INVERSIONES FINANCIERAS A LARGO PLAZO	---	---	---	---	---
DERECHOS A RECIBIR EFFECTIVO O EQUIVALENTES A LARGO PLAZO	---	---	---	---	---
BIENES INMUEBLES, INFRAESTRUCTURA Y CONSTRUCCIONES EN PROCESO	249,047,100	51,688,272	27,686,112	273,049,261	24,002,160
BIENES MUEBLES	77,671,299	12,009,160	635,184	89,045,275	11,373,975
ACTIVOS INTANGIBLES	621,819	2,893,447	---	3,515,266	2,893,447
DEPRECIACIÓN, DETERIORO Y ARMORTIZACIÓN ACUMULADA DE BIENES	-38,549,586	---	12,920,319	-51,469,905	-12,920,319
ACTIVOS DIFERIDOS	---	---	---	---	---
ESTIMACIÓN POR PÉRDIDA O DETERIORO DE ACTIVOS NO CIRCULANTES	---	---	---	---	---
OTROS ACTIVOS NO CIRCULANTES	---	---	---	---	---

**VICE-RECTOR DE ADMINISTRACIÓN**  
 L.C.E. ERICK ALEXIS OCHOA VALENCIA



Lugar y fecha de generación: Reyes Mantecón, Oaxaca; a 10 de MARZO de 2023

Bajo protesta de decir verdad declaramos que los estados financieros y sus Notas son razonablemente correctos y responsabilidad del emisor.

**RECTORA**  
 MTRA. MARÍA DE LOS ÁNGELES PERALTA ARIAS





"Cuenta Pública del Estado de Oaxaca del Ejercicio Fiscal 2022".

Gobierno del Estado de Oaxaca  
 UR: 546 UNIVERSIDAD DE LA SIERRA SUR  
 UE: 01 UNIVERSIDAD DE LA SIERRA SUR  
 Estado Analítico de la Deuda y Otros Pasivos  
 Del 1 de enero al 31 de diciembre de 2022  
 (Pesos)



Denominación de las Deudas	Moneda de Contratación	Institución o País Acreedor	Saldo Inicial del Periodo	Saldo Final del Periodo
<b>DEUDA PÚBLICA</b>				
<b>Corto Plazo</b>				
<b>Deuda Interna</b>			<b>0</b>	<b>0</b>
Instituciones de Crédito			0	0
Títulos y Valores			0	0
Arrendamientos Financieros			0	0
<b>Deuda Externa</b>			<b>0</b>	<b>0</b>
Organismos Financieros Internacionales			0	0
Deuda Bilateral			0	0
Títulos y Valores			0	0
Arrendamientos Financieros			0	0
<b>Subtotal a Corto Plazo</b>			<b>0</b>	<b>0</b>
<b>Largo Plazo</b>				
<b>Deuda Interna</b>			<b>0</b>	<b>0</b>
Instituciones de Crédito			0	0
Títulos y Valores			0	0
Arrendamientos Financieros			0	0
<b>Deuda Externa</b>			<b>0</b>	<b>0</b>
Organismos Financieros Internacionales			0	0
Deuda Bilateral			0	0
Títulos y Valores			0	0
Arrendamientos Financieros			0	0
<b>Subtotal a Largo Plazo</b>			<b>0</b>	<b>0</b>
<b>Otros Pasivos</b>			<b>7,386,936</b>	<b>6,946,404</b>
<b>Total de Deuda y Otros Pasivos</b>			<b>7,386,936</b>	<b>6,946,404</b>

Bajo protesta de decir verdad declaramos que los Estados Financieros y sus Notas son razonablemente correctos y responsabilidad del emisor

L.C.E ERICK ALEXIS OCHOA VALENCIA  
 VICE-RECTOR DE ADMINISTRACIÓN



MTRA. MARÍA DE LOS ÁNGELES PERALTA ARIAS  
 RECTORA





**OAXACA**  
GOBIERNO DEL ESTADO



## INFORME SOBRE PASIVOS CONTINGENTES

**NO APLICA**

## NOTAS A LOS ESTADOS FINANCIEROS

DEL 01 DE ENERO AL 31 DE DICIEMBRE DE 2022  
(PESOS)

Remito informe relacionado con la Información Financiera del periodo de 1º de enero al 31 de diciembre de 2022.

### NOTAS DE DESGLOSE

#### I) NOTAS AL ESTADO DE SITUACION FINANCIERA

El estado de Situación Financiera tiene como propósito mostrar información relativa a los recursos y obligaciones de la entidad.

#### ACTIVO

CUENTAS	EJERCICIO FISCAL 2022	EJERCICIO FISCAL 2021
<b>ACTIVO CIRCULANTE</b>		
Efectivo Equivalentes	14,240,138	21,760,016
Derechos a recibir efectivo o equivalentes	99,474	711,618
Derecho a recibir bienes o servicios	1,951,192	2,393,583
<b>Total de Activo Circulante</b>	<b>16,290,804</b>	<b>24,865,217</b>
Bienes Inmuebles, infraestructura y construcciones en proceso	273,049,261	249,047,100
Bienes Muebles	89,045,275	77,671,299
Activos Intangibles	3,515,266	621,819
Depreciación acumulada de bienes muebles	-51,469,905	-38,549,586
<b>Total de Activo no Circulante</b>	<b>314,139,896</b>	<b>288,790,632</b>
<b>TOTAL DE ACTIVOS</b>	<b>330,430,700</b>	<b>313,655,849</b>

## **ACTIVO CIRCULANTE**

### **Efectivo y Equivalentes**

El rubro de efectivo y equivalentes al 31 de diciembre del ejercicio fiscal 2021, el saldo corresponde a recursos de proyectos federales FAM, PRODEP, además recursos de los proyectos de Desarrollo en Competencias TIC's para pago en el rubro de servicios personales, impuestos patronales y retenciones obreras.

El rubro de efectivo y equivalentes al 31 de diciembre fiscal 2022, el saldo corresponde a recursos de proyectos federales FAM, Prodep, e ingresos propios por cursos.

### **Derechos a recibir Efectivo o Equivalentes**

La cuenta de otros deudores para el cuarto trimestre 2021 se integra por los siguientes montos: 2,077 corresponde a ISR pagado de más en el mes de abril, mismos que a la fecha está pendiente de realizar compensación ante el SAT; 598,464 corresponde a provisión del 3% de Impuesto sobre nómina del sexto bimestre y saldo pendiente cuotas infonavit patronal del sexto bimestre mismas que se tramitarán con presupuesto 2022, dichos impuestos se pagan el 17 de enero 2022; 8,999 saldo de inventario de librería; 15,019 saldo que representa adeudo de los trabajadores por compras a crédito en la librería universitaria; 65,901 Saldo corresponde a enteros complementarios del 2.5 de supervisión de obra por los ademdu firmados; 17,748 corresponde a saldo de recargos y actualizaciones por pago extemporáneo de obligaciones por problemas en banca electrónica, misma que se está en trámites con el banco para su reintegro; y saldo de 3,410 corresponde a saldo pendiente de ser reintegrado por personal.

La cuenta de otros deudores al 31 de diciembre de 2022 se integra por los siguientes montos: 39,139 saldo de inventario de librería; 14,258 saldo que representa adeudo de los trabajadores por compras a crédito en la librería universitaria; 45,503 Saldo corresponde a enteros complementarios del 2.5 de supervisión de obra por los ademdu firmados, y el saldo de 574 corresponde a saldo pendiente reintegro por pagos realizados y no comprobados.

### **Derechos a recibir bienes o servicios**

En el rubro de Derechos a recibir bienes o servicios (Anticipo da contratistas por obra pública en bienes propios). El saldo que se expresa en el Estado de Situación Financiera al 31 diciembre de 2021 es de \$ 2,393,583 que corresponde a anticipos por las obras: construcción de cafetería, y construcción de una cancha de básquet bol techada con el contratista Argutsa Construcciones SA de CV por un monto de 1,454,781; y la obra: construcción de centro de

desarrollo gubernamental y empresarial, con recursos FAM 2021 con el contratista Construcciones e instalaciones trifásica SA de CV por un monto de 938,801.

Para el ejercicio 2022 con corte al 31 de diciembre se tiene un saldo de \$1,951,192 que se integra por los siguientes anticipos: Anticipo construcción de 7 aulas y dos módulos de baños por un monto de 926,795; Anticipo por construcción de una cancha de basquetbol techada (terminación) por un monto de 84,484; Anticipo por construcción de una cafetería (terminación) por un monto de 111,568 y Anticipo por construcción del estacionamiento de automóviles, motocicletas y bicicletas por un monto de 828,344.

### **ACTIVO NO CIRCULANTE**

Está constituido por el conjunto de valores y derechos de realización o disponibilidad con un periodo de tiempo superior a un año.

#### **Bienes Inmuebles, infraestructura y construcciones en proceso**

El rubro de Bienes Inmuebles de la Universidad de la Sierra está integrado de la siguiente forma:

<b>CUENTAS</b>	<b>EJERCICIO FISCAL 2022</b>	<b>EJERCICIO FISCAL 2021</b>
Terrenos	39,125,665	39,125,665
Edificios no residenciales	216,210,689	197,486,639
Otras construcciones de ingeniería civil u obra pesada en proceso	16,022,485	7,579,639
Instalaciones y equipamiento en construcciones en proceso	1,690,421	4,855,157
<b>Total de Bienes inmuebles</b>	<b>273,049,261</b>	<b>249,047,100</b>

Se puede observar un incremento en el rubro de inmuebles de diciembre 2021 a diciembre 2022, se debe a las afectaciones presupuestales en el capítulo 6000.

## Bienes muebles

El rubro de Bienes Muebles de la Universidad de la Sierra está integrado de la siguiente forma:

<b>CUENTAS</b>	<b>EJERCICIO FISCAL 2022</b>	<b>EJERCICIO FISCAL 2021</b>
Muebles de oficina y estantería	1,981,539	1,987,637
Muebles, excepto de oficina y estantería	133,130	133,130
Equipo de cómputo y de tecnologías de la información	19,949,680	19,531,035
Otros mobiliarios y equipos de administración	142,714	27,758
Equipos y aparatos audiovisuales	5,508,631	5,657,828
Aparatos deportivos	373,290	373,290
Cámaras fotográficas y de video	1,163,430	1,211,876
Otro mobiliario y equipo educacional y recreativo	13,772,967	8,955,832
Equipo médico y de laboratorio	37,742,359	32,601,785
Instrumental médico y de laboratorio	614,647	423,076
Automóviles y camiones	2,394,743	2,394,743
Equipo de defensa y seguridad	409,075	409,075
Maquinaria y equipo agropecuario	255,431	255,431
Maquinaria y equipo industrial	86,669	86,669
Maquinaria y equipo de construcción	197,946	154,910
Sistemas de aire acondicionado, calefacción y de refrigeración industrial y comercial	2,804,825	2,440,418
Equipo de comunicación y telecomunicación	438,910	434,310
Equipos de generación eléctrica, aparatos y accesorios eléctricos	77,343	77,343
Herramientas y máquinas-herramienta	255,620	252,155
Otros equipos	742,326	262,999
<b>Total de bienes muebles</b>	<b>89,045,275</b>	<b>77,671,299</b>

### Activos Intangibles

El rubro de activos intangibles de la Universidad de la Sierra está integrado de la siguiente forma:

CUENTAS	EJERCICIO FISCAL 2022	EJERCICIO FISCAL 2021
Software	3,515,266	621,819
<b>Total de activos intangibles</b>	<b>3,515,266</b>	<b>621,819</b>

### Depreciaciones, deterioro y amortización acumulada de bienes

El rubro de depreciaciones de la Universidad de la Sierra está integrado de la siguiente forma:

CUENTAS	EJERCICIO FISCAL 2022	EJERCICIO FISCAL 2021
Depreciación acumulada de mobiliario y equipo de administración	14,155,026	13,907,330
Depreciación acumulada de mobiliario y equipo educacional y recreativo	11,096,363	8,129,822
Depreciación acumulada de equipo e instrumental médico y de laboratorio	22,681,152	14,207,778
Depreciación acumulada de equipo de transporte	1,755,540	1,180,802
Depreciación acumulada de equipo de defensa y seguridad	132,417	77,192
Depreciación acumulada de maquinaria, otro equipo y herramientas	1,649,407	1,046,662
<b>Total de Depreciaciones</b>	<b>51,469,905</b>	<b>38,549,586</b>

Al 31 de diciembre de 2022, el saldo del rubro de Activo no Circulante es de \$ 314,139,896 (trescientos catorce millones ciento treinta y nueve mil ochocientos noventa y seis pesos) haciendo referencia que el aumento del activo circulante por la adquisición de bienes muebles y la contratación para la construcción de edificios.

## PASIVO

Al 31 de diciembre de 2022, el saldo asciende a la cantidad de \$ 6,946,404 (Seis millones novecientos cuarenta y seis mil cuatrocientos cuatro pesos).

### PASIVO CIRCULANTE Y NO CIRCULANTE

<b>CUENTAS</b>	<b>EJERCICIO FISCAL 2022</b>	<b>EJERCICIO FISCAL 2021</b>
<b>Cuentas por Pagar a corto plazo</b>		
Deudas por Adquisición de Bienes y Contratación de Servicios por Pagar a CP	0	696
Transferencias Internas y Asignaciones al Sector Público	0	0
Retenciones de Impuestos por Pagar a CP	2,235,836	2,142,025
Retenciones del Sistema de seguridad social por Pagar a CP	273,400	261,370
Otras retenciones y Contribuciones por Pagar a CP	262,081	290,584
Cuentas por pagar por préstamos otorgados	0	0
Otras Cuentas por Pagar a corto plazo	4,175,087	4,692,261
Deudas por adquisición de bienes y contratación de servicios por pagar a LP	0	0
<b>TOTAL</b>	<b>6,946,404</b>	<b>7,386,936</b>

El saldo en la cuenta Deudas por Adquisición de Bienes y Contratación de Servicios por Pagar a CP al 31 de diciembre de 2021, es de 696 saldo que corresponde a reintegro de proveedor no rectificado en CLC de rectificación, dicho saldo a reintegrar a la TESOFE antes del 15 de enero de 2022.

La cuenta de retenciones de impuestos por pagar a CP asciende 2,142,025 que corresponde a retenciones de impuestos sobre sueldos y salarios del mes de diciembre 2021, importe a enterar al SAT a más tardar el 17 de enero de 2022.

La cuenta retenciones del sistema de seguridad social por pagar a CP, tiene un saldo de 261,370, retenciones de IMSS y RCV del mes de diciembre y del sexto bimestre 2021, a enterar a más tardar el 17 de enero 2022.

La cuenta otras retenciones y contribuciones por pagar a CP asciende a un monto de 290,584 que se integra de: 231,232 a retenciones de crédito infonavit a enterar a más tardar el 17 de enero de 2022; 19,536 corresponde a retenciones de FONACOT a enterar en el mes de enero 2022; 169 saldo de ISR



del exceden de fondo de ahorro; 29,423 saldo pendiente de pagar a trabajador por termino de relación laboral; 9,967 corresponde a saldo pendiente de reintegrar a la SEFIN por diferencias en retenciones de nómina y 258 de fondo de ahorro trabajador y patrón pendiente de realizar el traspaso bancario a la cuenta del fondo de ahorro de los trabajadores.

La cuenta Otras cuentas por pagar a CP, corresponde a ingresos por ingresos educativos así como ingresos propios, además en este cuenta se refleja un saldo por rendimientos financieros de cuenta bancarias de recursos estatales y federales, y saldo provisionado para pago de impuestos patronales del mes de diciembre y del sexto bimestre 2021.

El saldo al 31 de diciembre 2022 de las cuentas de pasivo se integra de la siguiente manera:

Retenciones de impuestos por pagar a corto plazo, corresponde a retenciones de nómina del mes de diciembre (ISSS).

Retenciones del Sistema de seguridad social por Pagar a corto plazo, que corresponde a retenciones de nómina al mes de diciembre y sexto bimestre (IMSS y RCV).

Otras retenciones y Contribuciones por Pagar a corto plazo, corresponde retenciones de crédito infonavit; retenciones fonacot; finiquitos pendientes de pagar; y saldos de servicios personales pendientes de reintegrar a la Secretaria de Finanzas.

Otras Cuentas por Pagar a corto plazo, el saldo de esta cuenta corresponde a ingresos pendientes de concentrar a la Secretaria de Finanzas e ingresos propios 2022 pendientes de pagar así como rendimientos financieros estatales y federales.

## II) NOTAS AL ESTADO DE ACTIVIDADES

Muestra el resultado de las operaciones de la entidad correspondiente al 31 de diciembre del 2021 y 2022, integrado de la siguiente forma:

CUENTAS	EJERCICIO FISCAL 2022	EJERCICIO FISCA 2021
<b>INGRESOS Y OTROS BENEFICIOS</b>		
PARTICIPACIONES, APORTACIONES, TRANSFERENCIAS, ASIGNACIONES, SUBSIDIOS Y OTRAS AYUDAS	140,331,849	146,029,069
OTROS INGRESOS Y BENEFICIOS	0	0
<b>TOTAL DE INGRESOS Y OTROS BENEFICIOS</b>	<b>140,331,849</b>	<b>146,029,069</b>

<b>GASTOS Y OTRAS PERDIDAS</b>		
TRANFERENCIAS INTERNAS Y ASIGNACIONES AL SECTOR PUBLICO	75,256,839	77,180,878
AYUDAS SOCIALES	227,460	257,195
OTROS GASTOS Y PÉRDIDAS EXTRAORDINARIAS	12,920,319	18,739,836
INVERSIÓN PÚBLICA NO CAPITALIZABLE	34,154,601	40,540,449
<b>TOTAL DE GASTOS Y OTRAS PERDIDAS</b>	<b>122,559,218</b>	<b>136,718,358</b>
<b>AHORRO/DESAHORRO NETO DEL EJERCICIO</b>	<b>17,772,631</b>	<b>9,310,711</b>

### Ingresos y Otros Beneficios

Los ingresos corresponden a los recursos recaudados en el periodo del 01 de enero al 31 de diciembre de 2021 y ascienden a un monto de 146,029,069 (Ciento cuarenta y seis millones veintinueve mil sesenta y nueve pesos), que son ingresos recibidos de recursos federales y estatales.

Los ingresos corresponden a los recursos recaudados correspondientes al periodo del 01 de enero al 31 de diciembre de 2022, asciende a un monto

de \$ 140,331,849 (Ciento cuarenta millones trescientos treinta y un mil ochocientos cuarenta y nueve pesos) ingresos recibidos del Subsidio Estatal y Federal y recursos extraordinarios.

### **Gastos y Otras Pérdidas**

Para el ejercicio 2021 en el rubro de Gastos y Otras Pérdidas, corresponden a lo devengado por la Entidad durante el periodo del 01 de enero al 31 de diciembre de 2021 por la cantidad de: \$ 136,718,358 (Ciento treinta y seis millones setecientos dieciocho mil trescientos cincuenta y ocho pesos) integrado de la siguiente manera:

- a) Transferencias Internas y Asignaciones al Sector Público, refleja un saldo de \$77,180,878 (Setenta y siete millones ciento ochenta mil ochocientos setenta y ocho peso) correspondiente a recursos que fueron comprometidos y devengados en los rubros de: Servicios personales, Materiales y Suministros, Servicios Generales durante el periodo: del 01 de enero al 31 de diciembre de 2021.
- b) Ayudas Sociales a personas refleja un saldo por la cantidad de \$257,195 (Doscientos cincuenta y siete mil ciento noventa y cinco pesos) recursos que fueron comprometidos y devengados durante el periodo del 01 de enero al 31 de diciembre de 2021. Becas alimenticias otorgadas por la institución a alumnos beneficiarios, además incluye becas a profesores investigadores derivado de recursos extraordinarios aprobados por su trayectoria académica.
- c) Estimaciones, depreciaciones, deterioros, obsolescencia y amortizaciones refleja un saldo por la cantidad de 18,645,936 (Dieciocho millones seiscientos cuarenta y cinco mil novecientos treinta y seis pesos), depreciación acumulada de los bienes muebles de la institución.
- d) Otros gastos refleja un saldo por la cantidad de \$ 93,900 (Noventa y tres mil novecientos pesos) que corresponde a gasto contable con recursos autorizados por el CONACYT.
- e) Inversión Pública no Capitalizable refleja un saldo por la cantidad de 40,540,449 (Cuarenta millones quinientos cuarenta mil cuatrocientos cuarenta y nueve pesos) que corresponde los proyectos: “Desarrollo de competencias en TICS en alumnos de nuevo ingreso y personal administrativo para implementar escenarios formativos en la Universidad de la Sierra Sur ante la nueva normalidad” y “Desarrollo de competencias en tics en alumnos y personal académico para implementar escenarios formativos en la Universidad de la Sierra Sur ante la nueva normalidad”

## **Gastos y Otras Pérdidas**

Para el ejercicio 2022 en el rubro de Gastos y Otras Pérdidas, corresponden a lo devengado por la Entidad durante el periodo del 01 de enero al 31 de diciembre de 2022 por la cantidad de: 122,559,218 (Ciento veintidós millones quinientos cincuenta y nueve mil doscientos dieciocho pesos), integrados de la siguiente manera:

- a) Transferencias Internas y Asignaciones al Sector Público, refleja un saldo de \$ 75,256,839 (Setenta y cinco millones doscientos cincuenta y seis mil ochocientos treinta y nueve pesos) correspondiente a recursos que fueron comprometidos y devengados en los rubros de: Servicios personales, Materiales y Suministros, Servicios Generales durante el periodo: del 01 de enero al 31 de diciembre de 2022.
- b) Ayudas Sociales refleja un saldo por la cantidad de \$ 227,460 (Doscientos veintisiete mil cuatrocientos sesenta pesos) recursos que fueron comprometidos y devengados durante el periodo del 01 de enero al 31 de diciembre de 2022 en el rubro de becas alimenticias a alumnos y becas alumnos de recursos federales extraordinarios.
- c) Estimaciones, depreciaciones, deterioros, obsolescencia y amortizaciones refleja un saldo por la cantidad 12,920,319 (Doce millones novecientos veinte mil trescientos diecinueve pesos) depreciación acumulada de los bienes muebles de la institución.
- d) Inversión pública no capitalizable con un saldo de \$ 34,154,601 (Treinta millones ciento cincuenta y cuatro mil seiscientos un pesos) corresponde a proyectos autorizados denominados: Desarrollo de competencias en tics para personal administrativo para implementar escenarios formativos; Desarrollo de competencias en la formación emprendedora para impulsar proyectos de negocios en el área de la salud para estudiantes; fortalecimiento de capacidades en el enfoque de salud ambiental, mediante la capacitación a estudiantes de ciencias de la salud; Taller de actualización de las normas de información financiera y legislación fiscal 2022, para estudiantes de las licenciaturas en ciencias empresariales, administración pública y administración municipal; fortalecimiento del programa educativo de la licenciatura en enfermería, mediante una transferencia innovadora en la aplicación de la metodología para el mapeo de enfermedades contagiosas; y fortalecimiento del programa educativo de la licenciatura en medicina, mediante una transferencia innovadora en la aplicación de la metodología para el mapeo de enfermedades contagiosas.

### Ahorro Neto del Ejercicio

Al 31 de diciembre de 2021 se refleja un ahorro por la cantidad de 9,310,711 (Nueve millones trescientos diez mil setecientos once pesos), pero es importante aclarar que para el cuarto trimestre de 2021 el saldo de 20,224,903.68 es un ingreso presupuestario que afectó los capítulos 5000 y 6000.

Al 31 de diciembre 2022 se muestra un ahorro por la cantidad de \$ 17,772,631 (Diecisiete millones setecientos setenta y dos mil seiscientos treinta y un pesos), pero la cantidad de \$ 38,565,042 afectó los capítulos 5000 y 6000, que corresponden a recursos federales refrendados. (Para mayor apreciación se puede observar la conciliación entre los Ingresos /egresos Presupuestarios y Contables).

### III) NOTAS AL ESTADO DE VARIACION EN LA HACIENDA PÚBLICA

#### Variaciones de la hacienda Pública/Patrimonio Neto del ejercicio Hacienda Pública/ Patrimonio generado Resultados de Ejercicios Anteriores

El apartado de Hacienda Pública/Patrimonio Generado, en el periodo del 01 de enero al 31 de diciembre de 2022, asciende a la cantidad de \$ 306,268,913 (Trescientos seis millones doscientos sesenta y ocho mil novecientos trece pesos) integrándose de la siguiente manera:

RUBRO	VARIACIONES
Hacienda Pública/Patrimonio Neto Final del Ejercicio 2021	295,029,131
Resultados de Ejercicios Anteriores	236,322,679
<b>Saldo Neto en la Hacienda Pública/Patrimonio 2022</b>	<b>306,268,913</b>

#### IV) NOTAS AL ESTADO DE FLUJOS DE EFECTIVO

##### Efectivo y equivalentes

##### 1. Análisis de saldo en la cuenta de Efectivo y Equivalentes:

CONCEPTO	EJERCICIO FISCAL 2022	EJERCICIO FISCA 2021
Efectivos en Bancos – Tesorería	6,205,174	5,949,856
Efectivos en Bancos - Dependencias		0
Inversiones temporales (hasta 3 meses)	8,034,964	15,810,159
Fondos con afectación específica		0
Depósitos de fondos de terceros y otros		0
<b>Total de Efectivos y Equivalentes</b>	<b>14,240,138</b>	<b>21,760,016</b>

En el rubro de Efectivos bancos – tesorería se incluyen los saldos de cada una de las cuentas bancarias 2021 y 2022 corresponde a recursos de proyectos federales (PRODEP, FAM, Subsidio Federal) e ingresos propios, e inversiones de las cuentas de FAM, Subsidio federal e ingresos.



**Conciliación entre los Ingresos Presupuestarios y Contables**  
**Correspondiente del 01 de enero al 31 de diciembre de 2022**  
**(Pesos)**

1. Total de Ingresos (presupuestarios)		148,203,942
2. Más Ingresos Contables no Presupuestarios		8,615,308
Incremento por variación de inventarios		
Disminución del exceso de estimaciones por pérdida o deterioro u obsolescencia		
Disminución del exceso de provisiones		
Otros ingresos y beneficios varios		
Otros Ingresos Contables no Presupuestarios *	8,615,308	
3. Menos ingresos presupuestarios no contables		16,487,400
Producto de capital		
Aprovechamiento capital		
Ingresos derivados de financiamientos		
Otros Ingresos presupuestarios no contables **	16,487,400	
4. Ingresos Contables (4=1+2-3)		140,331,849

NOTA: \* Los Ingresos contables no presupuestarios se integra por la diferencia entre "Ingresos transferidos en el presente ejercicio, no devengados"

NOTA: \*\* Los Ingresos presupuestarios no contables se integra por los recursos devengados en el presente ejercicio, pero transferidos en el año anterior.



**Conciliación entre los Egresos Presupuestarios y los Gastos Contables  
Correspondiente del 01 de enero al 31 de diciembre de 2022**

(Pesos)

<b>1. Total de egresos (presupuestarios)</b>		<b>148,203,942</b>
<b>2. Menos egresos presupuestarios contables</b>		<b>38,565,042</b>
Mobiliario y equipo de administración	220,060	
Mobiliario y equipo educacional y recreativo	785,305	
Equipo e instrumental médico y de laboratorio	2,255,245	
Maquinaria, otros equipos y herramientas	43,036	
Activos intangibles	2,893,447	
Otras construcciones de ingeniería civil u obra pesada	32,367,949	
<b>3. Más Gastos Contables No Presupuestales</b>		<b>12,920,319</b>
Estimaciones, depreciación, deterioros, obsolescencia, y amortización	12,920,319	
Provisiones		
Disminución de inventarios		
Aumento por insuficiencia de estimaciones por pérdida o deterioro y obsolescencia.		
Aumento por insuficiencia de provisiones		
Otros Gastos		
Otros Gastos Contables No Presupuestales		
<b>4. Total Gastos Contables (4=1-2+3)</b>		<b>122,559,218</b>

NOTA\*: El gasto contable es la diferencia entre los "Egresos presupuestarios" y la parte de esos egresos que se ejerce en los capítulos de Bienes muebles, inmuebles e intangibles así como obra pública.





## **NOTAS DE MEMORIA (CUENTAS DE ORDEN)**

Las cuentas de orden presupuestarias al 31 de diciembre de 2021 y 2022 se integran de la siguiente forma:

	<b>2022</b>	<b>2021</b>
Presupuesto de egresos aprobado	74,924,149	72,351,681
Presupuesto de egresos por ejercer	678,716	970,077
Presupuesto modificado	82,573,817	83,271,223
Presupuesto de egresos comprometido	156,819,249	16,449,400
Presupuesto de egresos devengado	148,203,942	138,203,426
Presupuesto de egresos ejercido	148,203,942	138,203,426
Presupuesto de egresos pagado	148,203,942	138,203,426

Las cuentas de orden presupuestaria representa cada una de la afectaciones que se realizaron durante cada ejercicio fiscal (2021 y 2022), van desde el aprobado y lo efectivamente pagado.

Los recursos comprometidos corresponden a recursos de los cuales se tienen el documento legal que los ampara.

El presupuesto modificado corresponde a las ampliaciones realizadas durante el ejercicio fiscal derivado de procesos de refrendo y ampliaciones por recursos extraordinarios autorizados.

## **NOTAS DE GESTIÓN ADMINISTRATIVA**

### 1. Introducción:

Los estados Financieros de los entes públicos, proveen de información financiera a los principales usuarios de la misma, al Congreso y a los ciudadanos.

El objetivo del presente documento es la revelación del contexto y de los aspectos económicos-financieros más relevantes que influyeron en las decisiones del período: 01 de enero al 31 de diciembre 2022 y deberán ser considerados en la elaboración de los estados financieros para la mayor comprensión de los mismos y sus particulares.

De esta manera, se informa y explica la respuesta del gobierno a las condiciones relacionadas con la información financiera de cada periodo de gestión: además, de exponer aquellas políticas que podrían afectar la toma de decisiones en períodos posteriores.

### 2. Panorama Económico y Financiero:

A la Universidad de la Sierra Sur, se le aprueba un presupuesto de egresos para el ejercicio fiscal 2022, un presupuesto autorizado de 74,924,149 (Setenta y cuatro millones novecientos veinticuatro mil ciento cuarenta y nueve pesos) con fundamento en la Ley Orgánica del Poder Ejecutivo del Estado de Oaxaca y el Decreto del Presupuesto de Egresos del Estado de Oaxaca, mismo que se encuentra distribuido conforme a la estructura programática presentada en el Programa Operativo Anual (POA).

Dando seguimiento, a lo anterior, durante el periodo del 01 de enero al 31 de diciembre de 2022, se autorizaron varios movimientos presupuestales (ampliaciones) solicitados mediante procedimientos marcados en la normatividad vigentes por un monto de \$ 82,573,817 (Ochenta y dos millones quinientos setenta y tres mil ochocientos diecisiete pesos), derivados de recursos refrendados de años anteriores, ampliación al convenio del Subsidio Federal Ordinario y autorización de recursos FAM 2022, y recursos estatales extraordinarios.

Autorización e Historia.

a) Breve descripción de las actividades principales de la entidad

La Universidad de la Sierra Sur, es un organismo público descentralizado perteneciente al sector paraestatal del Estado de Oaxaca que tiene personalidad jurídica y patrimonio propio, sujeta a normatividad vigente del Estado de Oaxaca.

La Universidad de la Sierra Sur es una institución creada para impartir educación superior en los niveles de Licenciatura, Maestría y Doctorado.

**MISIÓN:** Impartir educación superior en los niveles de licenciatura, maestría y doctorado formando profesionales e investigadores altamente capacitados, para contribuir al desarrollo de la investigación, educación superior, independencia económica, científica, tecnológica y cultural del estado y del país.

**VISIÓN:** Consolidarse como una universidad de calidad en educación superior, comprometida con la excelencia académica, líder en el desarrollo científico, tecnológico y cultural, con reconocimiento nacional e internacional.

**OBJETIVO GENERAL:** Crear, transmitir, ampliar y difundir el conocimiento para formar de manera integral profesionales competitivos, críticos y comprometidos con la sociedad, a través de procesos y programas relevantes dirigidos al entorno regional, nacional e internacional.

**OBJETIVO ESTRATEGICO:** Generar profesionistas orientados a la conservación, desarrollo y explotación de los recursos de México en general y de Oaxaca en particular, despertando en los jóvenes el amor y respeto al trabajo, la mentalidad tecnológica, el espíritu emprendedor y el sentido de solidaridad y de corresponsabilidad social.

b) Fecha de creación del ente.

La Universidad de la Sierra Sur inicia actividades académicas el 1 de octubre del año 2000, con las Licenciaturas en Enfermería, Administración Municipal y Profesional asociado en los procesos agroindustriales. En abril 12 de 2003 se publica en el Periódico oficial del Estado de Oaxaca el decreto por el cual se crea un Organismo público descentralizado de carácter

estatal denominado Universidad de la Sierra Sur, que tiene personalidad jurídica y patrimonio propios, y es una institución oficial de Educación Superior.

c) Principales cambios en su estructura.

NO APLICA

d) Organización y Objeto Social

- Objeto Social:

La Universidad de la Sierra Sur es una institución oficial de Educación Superior, que tiene los siguientes fines:

- I. Impartir educación superior en los niveles de Licenciatura, Maestría, Doctorado.
- II. Contribuir mediante el desarrollo de investigaciones de la educación superior, a la independencia económica, científica, tecnológica y cultural del estado y de país.
- III. Realizar investigaciones científicas, humanísticas y tecnológicas.
- IV. Promover toda clase de actividades tendientes a la preservación e incremento del acervo cultural del pueblo; sus monumentos arqueológicos y lenguas autóctonas.
- V. Desarrollar en los jóvenes las vocaciones científicas y tecnológicas.
- VI. Programar y promover las actividades culturales, recreativas y deportivas que coadyuven al desarrollo armónico de la personalidad del educando.
- VII. Promover, difundir, y concientizar a la sociedad de la necesidad de observar una cultura de explotación racional y aprovechamiento sustentable de los recursos naturales que ofrece nuestro estado.
- VIII. Fomentar los principios de respeto a la dignidad humana, dentro de un marco de paz, justicia, y libertad y solidaridad social.

- Principal Actividad:

La Universidad de la Sierra Sur tiene como actividad principal impartir educación superior de calidad en los niveles de Licenciatura, Maestría y Doctorado.

- Ejercicio Fiscal:  
2022

- Régimen Jurídico:

Persona moral con fines no lucrativos

- Consideraciones fiscales del ente: revelar el tipo de contribuciones que esté obligado a pagar o retener.
  - I. Persona moral no lucrativa
  - II. Retener y enterar el ISR por sueldos y salarios
  - III. Retener y enterar el ISR por actividades profesionales (honorarios)
  - IV. Retener y enterar el IVA por ingresos gravados por este impuesto
  - V. Retenciones sobre los contratos de obra de conformidad con la Ley Estatal de Derechos.



- Estructura organizacional básica:

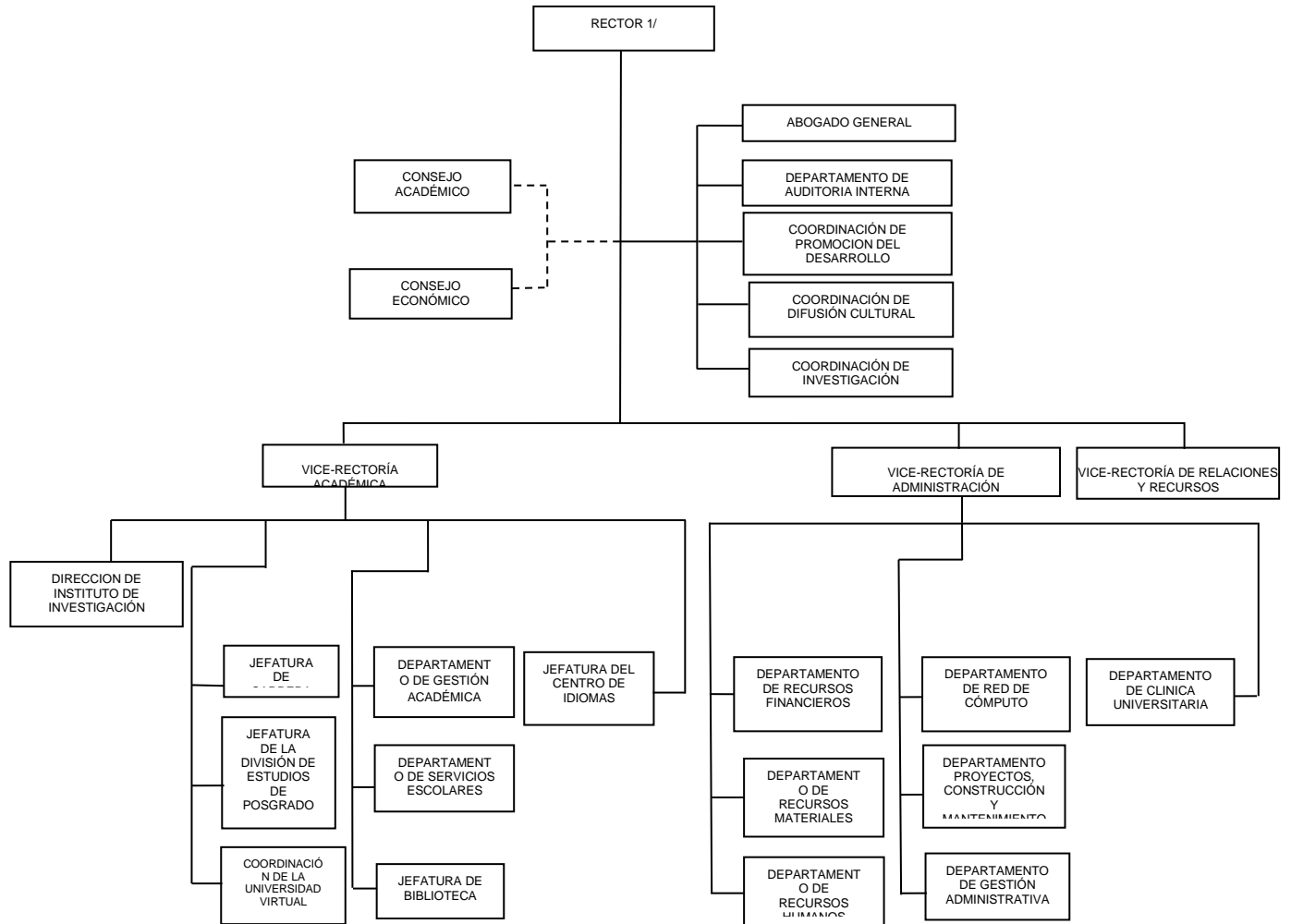

3. Bases de preparación de los Estados Financieros.

- a) Si se ha observado la normatividad emitida por el CONAC y demás disposiciones legales aplicables.
- b) La normatividad aplicada para el reconocimiento, valuación y revelación de los diferentes rubros de la información financiera, así como las bases de medición utilizadas para la elaboración de los estados financieros.
- c) Postulados básicos.

Los emitidos por el CONAC:

1. Sustancia Económica
2. Entes Públicos
3. Existencia Permanente
4. Revelación Suficiente
5. Importancia Relativa
6. Registro e Integración Presupuestaria
7. Consolidación de Información financiera
8. Devengo Contable
9. Valuación
10. Dualidad Económica
11. Consistencia

d) Norma supletoria.

Las permitidas por la Normatividad del CONAC.

e) Para las entidades que por primera vez estén implementando el base devengado de acuerdo a la Ley de Contabilidad, deberán:

-Revelar las nuevas políticas de reconocimiento:

De acuerdo a lo establecido por el CONAC.

INGRESOS

**Devengado.**- Cuando exista jurídicamente el derecho al cobro.

**Recaudado.**- Cuando existe el cobro en efectivo o cualquier otro medio de pago

EGRESOS

**Comprometido.-** Cuando se existe la aprobación por una autoridad competente de un acto administrativo, u otro instrumento jurídico que formaliza una relación jurídica con terceros para la adquisición de bienes y servicios.

**Devengado.-** Cuando se reconoce de una obligación de pago a favor de terceros por la recepción de conformidad de bienes, servicios contratados.

**Ejercido.-** Cuando se emite una cuenta por liquidar Certifica aprobada por la autoridad competente

**Pagado.-** Cuando se realiza la cancelación total o parcial de las obligaciones de pago.

-Revelar los cambios en las políticas, la clasificación y medición de las mismas, así como su impacto en la información financiera:

4. Políticas de Contabilidad Significativas:

NO APLICA

5. Posición en Moneda Extranjera y Protección por riesgo Cambiario:

NO APLICA

6. Reporte Analítico del Activo:

NO APLICA

7. Fideicomisos, Mandatos y Análogos

NO APLICA

8. Reporte de la Recaudación

NO APLICA

9. Información sobre la Deuda y el Reporte Analítico de la Deuda:

NO APLICA

10. Calificaciones otorgadas:





GOBIERNO DEL ESTADO  
DE OAXACA



NO APLICA

11. Proceso de Mejora:

NO APLICA

12. Información por Segmentos:

NO APLICA

13. Eventos Posteriores al Cierre:

NO APLICA

14. Partes Relacionadas:

NO APLICA

15. Responsabilidad sobre la presentación razonable de los Estados Financieros.

Fecha de generación: 10 de marzo de 2023

Bajo protesta de decir verdad declaro que los Estados Financieros y sus Notas, son razonablemente correctas y son responsabilidad del emisor.

**L.C.E ERICK ALEXIS OCHOA VALENCIA**  
**VICE-RECTOR DE ADMINISTRACIÓN**



**MTRA. MARÍA DE LOS ÁNGELES PERALTA**  
**ARIAS**  
**RECTORA**





**ESTADO ANALITICO DE INGRESOS PRESUPUESTARIOS**

Rubro de Ingresos	Estimado	Ampliaciones y Reducciones	Modificado	Devengado	Recaudado	Diferencia
	(1)	(2)	(3=1+2)	(4)	(5)	(6=3-4)
Impuestos						
Contribuciones de Mejoras						
Derechos						
Productos						
Corriente						
Capital						
Aprovechamientos						
Corriente						
Capital						
Ingresos por Ventas de Bienes y Servicios						
Contribuciones no Comprendidas en las Fracciones de la Ley de Ingresos Causados en Ejercicios Fiscales Anteriores Pendientes de Liquidación o Pago						
Participaciones y Aportaciones						
Transferencias, Asignaciones, Subsidios y Otras Ayudas	74,924,148.50	82,573,816.54	157,497,965.04	148,203,941.70	138,847,308.91	9,294,023.34
Otros Ingresos						
<b>TOTAL</b>	74,924,148.50	82,573,816.54	157,497,965.04	148,203,941.70	138,847,308.91	9,294,023.34
				<b>Ingresos excedentes</b>		

Estado Analítico de Ingresos Por Fuente de Financiamiento	Estimado	Ampliaciones y Reducciones	Modificado	Devengado	Recaudado	Diferencia
	(1)	(2)	(3=1+2)	(4)	(5)	(6=3-4)
<b>Ingresos del Gobierno</b>	74,924,148.50	82,573,816.54	157,497,965.04	148,203,941.70	138,847,308.91	9,294,023.34
Impuestos						
Contribuciones de Mejoras						
Derechos						
Productos						
Corriente						
Capital						
Aprovechamientos						
Corriente						
Capital						
Contribuciones no Comprendidas en las Fracciones de la Ley de Ingresos Causados en Ejercicios Fiscales Anteriores Pendientes de Liquidación o Pago						
Participaciones y Aportaciones						
Transferencias, Asignaciones, Subsidios y Otras Ayudas	74,924,148.50	82,573,816.54	157,497,965.04	148,203,941.70	138,847,308.91	9,294,023.34
Otros Ingresos						
<b>Ingresos de Organismos y Empresas</b>						
Cuotas y Aportaciones de Seguridad Social						
Ingresos por Ventas de Bienes y Servicios						
Transferencias, Asignaciones, Subsidios y Otras Ayudas						
<b>Ingresos derivados de financiamiento</b>						
Ingresos derivados de financiamiento						
<b>TOTAL</b>	74,924,148.50	82,573,816.54	157,497,965.04	148,203,941.70	138,847,308.91	9,294,023.34

**CUENTA PÚBLICA 2022**

ESTADO ANALITICO DEL EJERCICIO DEL PRESUPUESTO DE EGRESOS

**CLASIFICACION POR OBJETO DEL GASTO (CAPITULO-CONCEPTO)**

**DEL 1º DE ENERO AL 31 DE DICIEMBRE**



**FINANZAS**  
SECRETARÍA DE FINANZAS

Cve	Concepto	Aprobado 1	Ampliaciones / Reducciones 2= (3-1)	Modificado 3 = (1+2)	Devengado 4	Pagado 5	Subejercicio 6 = (3-4)
<b>546</b>	<b>UNIVERSIDAD DE LA SIERRA SUR</b>						
<b>4</b>	<b>TRANSFERENCIAS, ASIGNACIONES, SUBSIDIOS Y OTRAS AYUDAS</b>	<b>74,924,148.50</b>	<b>945,006.65</b>	<b>75,869,155.15</b>	<b>75,484,298.76</b>	<b>75,484,298.76</b>	<b>384,856.39</b>
1	TRANSFERENCIAS INTERNAS Y ASIGNACIONES AL SECTOR PÚBLICO	74,671,380.50	808,076.88	75,479,457.38	75,256,838.73	75,256,838.73	222,618.65
4	AYUDAS SOCIALES	252,768.00	136,929.77	389,697.77	227,460.03	227,460.03	162,237.74
<b>5</b>	<b>BIENES MUEBLES, INMUEBLES E INTANGIBLES</b>	<b>0.00</b>	<b>6,490,951.88</b>	<b>6,490,951.88</b>	<b>6,197,092.53</b>	<b>6,197,092.53</b>	<b>293,859.35</b>
1	MOBILIARIO Y EQUIPO DE ADMINISTRACIÓN	0.00	402,918.90	402,918.90	220,059.55	220,059.55	182,859.35
2	MOBILIARIO Y EQUIPO EDUCACIONAL Y RECREATIVO	0.00	826,305.38	826,305.38	785,305.38	785,305.38	41,000.00
3	EQUIPO E INSTRUMENTAL MÉDICO Y DE LABORATORIO	0.00	2,325,244.73	2,325,244.73	2,255,244.73	2,255,244.73	70,000.00
6	MAQUINARIA, OTROS EQUIPOS Y HERRAMIENTAS	0.00	43,036.00	43,036.00	43,036.00	43,036.00	0.00
9	ACTIVOS INTANGIBLES	0.00	2,893,446.87	2,893,446.87	2,893,446.87	2,893,446.87	0.00
<b>6</b>	<b>INVERSIÓN PÚBLICA</b>	<b>0.00</b>	<b>75,137,858.01</b>	<b>75,137,858.01</b>	<b>66,522,550.41</b>	<b>66,522,550.41</b>	<b>8,615,307.60</b>
1	OBRA PÚBLICA EN BIENES DE DOMINIO PÚBLICO	0.00	40,983,256.98	40,983,256.98	32,367,949.38	32,367,949.38	8,615,307.60
3	PROYECTOS PRODUCTIVOS Y ACCIONES DE FOMENTO	0.00	34,154,601.03	34,154,601.03	34,154,601.03	34,154,601.03	0.00
	<b>TOTAL DEPENDENCIA / ENTIDAD</b>	<b>74,924,148.50</b>	<b>82,573,816.54</b>	<b>157,497,965.04</b>	<b>148,203,941.70</b>	<b>148,203,941.70</b>	<b>9,294,023.34</b>

**CUENTA PÚBLICA 2022**

ESTADO ANALITICO DEL EJERCICIO DEL PRESUPUESTO DE EGRESOS

**CLASIFICACION ECONOMICA (POR TIPO DE GASTO)****DEL 1º DE ENERO AL 31 DE DICIEMBRE****FINANZAS**  
SECRETARÍA DE FINANZAS

Cve	Concepto	Aprobado 1	Ampliaciones / Reducciones 2= (3-1)	Modificado 3 = (1+2)	Devengado 4	Pagado 5	Subejercicio 6 = (3-4)
<b>546</b>	<b>UNIVERSIDAD DE LA SIERRA SUR</b>						
1	GASTO CORRIENTE	74,924,148.50	945,006.65	75,869,155.15	75,484,298.76	75,484,298.76	384,856.39
2	GASTO DE CAPITAL	0.00	81,628,809.89	81,628,809.89	72,719,642.94	72,719,642.94	8,909,166.95
	<b>TOTAL DEPENDENCIA / ENTIDAD:</b>	<b>74,924,148.50</b>	<b>82,573,816.54</b>	<b>157,497,965.04</b>	<b>148,203,941.70</b>	<b>148,203,941.70</b>	<b>9,294,023.34</b>

**CUENTA PÚBLICA 2022**  
**ESTADO ANALITICO DEL EJERCICIO DEL PRESUPUESTO DE EGRESOS**  
**CLASIFICACION ADMINISTRATIVA**  
**DEL 1º DE ENERO AL 31 DE DICIEMBRE**



**FINANZAS**  
 SECRETARÍA DE FINANZAS

Cve	Concepto	Aprobado 1	Ampliaciones / Reducciones 2= (3-1)	Modificado 3 = (1+2)	Devengado 4	Pagado Transferido 5	Subejercicio 6 = (3-4)
5	ORGANISMOS PÚBLICOS DESCENTRALIZADOS	74,924,148.50	82,573,816.54	157,497,965.04	148,203,941.70	148,203,941.70	9,294,023.34
46	UNIVERSIDAD DE LA SIERRA SUR	74,924,148.50	82,573,816.54	157,497,965.04	148,203,941.70	148,203,941.70	9,294,023.34
	<b>TOTAL DEL GASTO:</b>	<b>74,924,148.50</b>	<b>82,573,816.54</b>	<b>157,497,965.04</b>	<b>148,203,941.70</b>	<b>148,203,941.70</b>	<b>9,294,023.34</b>

**CUENTA PÚBLICA 2022**

ESTADO ANALITICO DEL EJERCICIO DEL PRESUPUESTO DE EGRESOS

**CLASIFICACION FUNCIONAL (FINALIDAD Y FUNCION)**

DEL 1º DE ENERO AL 31 DE DICIEMBRE



**FINANZAS**  
SECRETARÍA DE FINANZAS

Cve	Concepto	Aprobado 1	Ampliaciones / Reducciones 2= (3-1)	Modificado 3 = (1+2)	Devengado 4	Pagado 5	Subejercicio 6 = (3-4)
<b>546</b>	<b>UNIVERSIDAD DE LA SIERRA SUR</b>						
<b>2</b>	<b>DESARROLLO SOCIAL</b>	74,924,148.50	82,573,816.54	157,497,965.04	148,203,941.70	148,203,941.70	9,294,023.34
5	EDUCACIÓN	74,924,148.50	82,573,816.54	157,497,965.04	148,203,941.70	148,203,941.70	9,294,023.34
	<b>TOTAL DEPENDENCIA / ENTIDAD</b>	<b>74,924,148.50</b>	<b>82,573,816.54</b>	<b>157,497,965.04</b>	<b>148,203,941.70</b>	<b>148,203,941.70</b>	<b>9,294,023.34</b>



Ingresos excedentes

ENDEUDAMIENTO NETO  
DEL 01 DE ENERO AL 31 DE DICIEMBRE DE 2022  
(Pesos)

Identificación de Crédito o Instrumento	Contratación/Colocación	Amortización	Endeudamiento Neto
	A	B	C = A - B
<b>Créditos Bancarios</b>			
			0
			0
			0
			0
			0
			0
			0
			0
			0
<b>Total Créditos Bancarios</b>		<b>0</b>	<b>0</b>
<b>Otros Instrumentos de Deuda</b>			
			0
			0
			0
			0
			0
			0
			0
			0
			0
<b>Total Otros Instrumentos de Deuda</b>	<b>0</b>	<b>0</b>	<b>0</b>
<b>TOTAL</b>	<b>0</b>	<b>0</b>	<b>0</b>

NO APLICA



INTERESES DE LA DEUDA  
DEL 01 DE ENERO AL 31 DE DICIEMBRE DE 2022  
(Pesos)

Identificación de Crédito o Instrumento	Devengado	Pagado
<b>Créditos Bancarios</b>		
<b>Total de intereses de Créditos Bancarios</b>	<b>0</b>	<b>0</b>
<b>Otros Instrumentos de Deuda</b>		
<b>Total de intereses de Otros Instrumentos de Deuda</b>	<b>0</b>	<b>0</b>
<b>TOTAL</b>	<b>0</b>	<b>0</b>

NO APLICA





INDICADORES DE POSTURA FISCAL  
DEL 01 DE ENERO AL 31 DE DICIEMBRE DE 2022  
(Pesos)

Concepto	Estimado	Devengado	Pagado <sup>3</sup>
<b>I. Ingresos Presupuestarios (I=1+2)</b>	0	0	0
<b>1. Ingresos del Gobierno de la Entidad Federativa <sup>1</sup></b>			
<b>2. Ingresos del Sector Paraestatal <sup>1</sup></b>			
<b>II. Egresos Presupuestarios (II=3+4)</b>	0	0	0
<b>3. Egresos del Gobierno de la Entidad Federativa <sup>2</sup></b>			
<b>4. Egresos del Sector Paraestatal <sup>2</sup></b>			
<b>III. Balance Presupuestario (Superávit o Déficit) (III = I - II)</b>	0	0	0

Concepto	Estimado	Devengado	Pagado <sup>3</sup>
<b>III. Balance presupuestario (Superávit o Déficit)</b>	0	0	0
<b>IV. Intereses, Comisiones y Gastos de la Deuda</b>			
<b>V. Balance Primario (Superávit o Déficit) (V= III - IV)</b>	0	0	0

Concepto	Estimado	Devengado	Pagado <sup>3</sup>
<b>A. Financiamiento</b>			
<b>B. Amortización de la deuda</b>			
<b>C. Endeudamiento o desendeudamiento (C = A - B)</b>	0	0	0

1. Los Ingresos que se presentan son los ingresos presupuestarios totales sin incluir los ingresos por financiamientos. Los Ingresos del Gobierno de la Entidad Federativa corresponden a los del Poder Ejecutivo, Legislativo Judicial y Autónomos
2. Los egresos que se presentan son los egresos presupuestarios totales sin incluir los egresos por amortización. Los egresos del Gobierno de la Entidad Federativa corresponden a los del Poder Ejecutivo, Legislativo, Judicial y Órganos Autónomos
3. Para Ingresos se reportan los ingresos recaudados; para egresos se reportan los egresos pagados

**CUENTA PÚBLICA 2022**

ESTADO ANALITICO DEL EJERCICIO DEL PRESUPUESTO DE EGRESOS

**RESUMEN POR PROGRAMA PRESUPUESTARIO**

DEL 1º DE ENERO AL 31 DE DICIEMBRE



**FINANZAS**  
SECRETARÍA DE FINANZAS

Clave	Concepto	Aprobado 1	Ampliaciones / Reducciones 2= (3-1)	Modificado 3 = (1+2)	Devengado 4	Pagado 5	Subejercicio 6 = (3-4)
<b>5</b>	<b>ORGANISMOS PÚBLICOS DESCENTRALIZADOS</b>	74,924,148.50	82,573,816.54	157,497,965.04	148,203,941.70	148,203,941.70	9,294,023.34
46	UNIVERSIDAD DE LA SIERRA SUR	74,924,148.50	82,573,816.54	157,497,965.04	148,203,941.70	148,203,941.70	9,294,023.34
1	PROGRAMAS	74,924,148.50	82,573,816.54	157,497,965.04	148,203,941.70	148,203,941.70	9,294,023.34
2	DESEMPEÑO DE LAS FUNCIONES	74,924,148.50	82,573,816.54	157,497,965.04	148,203,941.70	148,203,941.70	9,294,023.34
	<b>TOTAL DEPENDENCIA / ENTIDAD</b>	74,924,148.50	82,573,816.54	157,497,965.04	148,203,941.70	148,203,941.70	9,294,023.34

# REPORTE DE AVANCE DE GESTIÓN

## UR 546 - UNIVERSIDAD DE LA SIERRA SUR

### CUARTO TRIMESTRE 2022



Gobierno del Estado

**OBJETIVO INSTITUCIONAL:** CREAR, TRANSMITIR, AMPLIAR Y DIFUNDIR EL CONOCIMIENTO PARA FORMAR DE MANERA INTEGRAL PROFESIONALES COMPETITIVOS, CRÍTICOS Y COMPROMETIDOS CON LA SOCIEDAD. A TRAVÉS DE PROCESOS Y PROGRAMAS RELEVANTES DIRIGIDOS AL ENTORNO REGIONAL, NACIONAL E INTERNACIONAL.

**ALINEACIÓN PED:**

**EJE:** 01-OAXACA INCLUYENTE CON EL DESARROLLO SOCIAL

**TEMA:** 01-EDUCACIÓN

**OBJETIVO:** 12-IMPULSAR EL DESARROLLO TECNOLÓGICO, CIENTÍFICO Y LA INNOVACIÓN HACIA EL APROVECHAMIENTO PRODUCTIVO DE LAS POTENCIALIDADES DE LAS DISTINTAS REGIONES DEL ESTADO.

**ESTRATEGIA:** 05-IMPULSAR LA INVESTIGACIÓN CIENTÍFICA Y TECNOLÓGICA DE ALTO IMPACTO EN LOS SECTORES ESTRATÉGICOS EN LAS REGIONES DEL ESTADO.

**LÍNEAS DE ACCIÓN:** 02-IMPULSAR EL DESARROLLO DE PROYECTOS Y PRODUCTOS DE INVESTIGACIÓN CIENTÍFICA CON INVERSIÓN PÚBLICO-PRIVADA EN MATERIA DE ENERGÍAS RENOVABLES, RECURSOS HÍDRICOS, AGROPECUARIO, FORESTAL, BIODIVERSIDAD Y MEDIO AMBIENTE, ENTRE ALGUNOS, QUE PERMITIRÁN DETONAR LA COMPETITIVIDAD DEL ESTADO.

**UE:** 001-UNIVERSIDAD DE LA SIERRA SUR

**MATRIZ DE INDICADORES PARA RESULTADOS:**

**FIN:** CONTRIBUIR EN EL IMPULSO DEL DESARROLLO TECNOLÓGICO, CIENTÍFICO Y LA INNOVACIÓN HACIA AL APROVECHAMIENTO PRODUCTIVO DE LAS POTENCIALIDADES DE LAS DISTINTAS REGIONES DEL ESTADO.

**PROPÓSITO:** INCREMENTO DE LA PRODUCCIÓN CIENTÍFICA Y TECNOLÓGICA DEL ESTADO DE OAXACA

**COMPONENTE:** 841-INVESTIGACIÓN CIENTÍFICA Y TECNOLÓGICA GENERADA

**ACTIVIDAD:** 1932-DESARROLLAR PROYECTO DE INVESTIGACIÓN

ESTRUCTURA PROGRAMATICA							
PROGRAMA		SUBPROGRAMA		PROYECTO		OBRA/ACTIVIDAD	
104-FOMENTO AL DESARROLLO DE LA CIENCIA, LA TECNOLOGÍA Y LA INNOVACIÓN		04-GENERACIÓN DE INVESTIGACIÓN CIENTÍFICA Y TECNOLÓGICA		000--		001-DESARROLLAR PROYECTOS DE INVESTIGACIÓN EN LA SIERRA SUR	
Población o Área de Enfoque Potencial	Atributo de la Población o Área de Enfoque:	PRODUCCIÓN CIENTÍFICA Y TECNOLÓGICA		HOMBRES:	0	MUJERES:	0
						TOTAL:	4132148

PRESUPUESTO ANUAL							
Aprobado	Ampliación	Reducción	Modificado	EJERCIDO T1	EJERCIDO T2	EJERCIDO T3	EJERCIDO T4
13,792,362.00	2,122,869.65	1,121,302.62	14,793,929.03	5,506,606.09	5,585,487.74	3,437,912.25	263,922.95
TOTAL EJERCIDO AL TRIMESTRE VIGENTE							14,793,929.03

PRESUPUESTO TRIMESTRAL DE LA ACTIVIDAD							
Aprobado	Modificado	Comprometido	Devengado	Ejercido	% de Ejercido Vs. Modificado		
282,546.00	263,922.95	263,922.95	263,922.95	263,922.95	100.00		

DATOS DEL INDICADOR							
Nombre :	PORCENTAJE DE PROYECTOS DE INVESTIGACIÓN REALIZADOS			Número de indicador :	255		
Definición :	MIDE EL PORCENTAJE DE PROYECTOS DE INVESTIGACIÓN REALIZADOS, RESPECTO AL PROGRAMADO						
Método de Cálculo :	(NÚMERO DE PROYECTOS DE INVESTIGACIÓN REALIZADOS/ NÚMERO DE PROYECTOS DE INVESTIGACIÓN PROGRAMADOS)*100						
Tipo	Dimensión	Frecuencia de Medición	Forma de cálculo del indicador	Tipo de Valor	Sentido Esperado		
GESTIÓN	EFICACIA	TRIMESTRAL	PORCENTAJE	FLUJO	ASCENDENTE		

MEDIOS DE VERIFICACIÓN / FUENTE INFORMACIÓN				SUPUESTO			
INFORME DE RESULTADOS EMITIDO POR VICE-RECTORIA ACADÉMICA VERIFICABLE EN LA PÁGINA ELECTRÓNICA: WWW.UNSIS.EDU.MX/AVANCE_MIR_2022				LOS INVESTIGADORES CUENTAN CON RECURSOS MATERIALES, FINANCIEROS, TECNOLÓGICOS, HUMANOS Y CONDICIONES PARA DESARROLLAR LOS PROYECTOS DE INVESTIGACIÓN.			

DATOS DE LA META							
Definición de la variable Meta:	1 - NÚMERO DE PROYECTOS DE INVESTIGACIÓN REALIZADOS						
Unidad de medida:	25 - NÚMERO						

LÍNEA BASE				VALOR PROGRAMADO ANUAL			
AÑO	2018	VALOR	56.00	AÑO	2022	VALOR	54.00

AVANCE TRIMESTRAL OBRA/ACTIVIDAD							
METAS	1er.TRIMESTRE	2o.TRIMESTRE	3er.TRIMESTRE	4o.TRIMESTRE	CUMPLIMIENTO DE METAS		
PROGRAMACIÓN INICIAL	11.00	9.00	14.00	20.00	T1+T2+T3+T4	54.00	
PROGRAMACIÓN ACTUALIZADA	22.00	18.00	19.00	25.00	T1+T2+T3+T4	84.00	
METAS ALCANZADAS	28.00	18.00	23.00	28.00	T1+T2+T3+T4	97.00	
PORCENTAJE ALCANZADO TRIMESTRAL	127.27	100.00	121.05	112.00	PORCENTAJE ALCANZADO ANUAL	115.48	

PORCENTAJE DE CUMPLIMIENTO ALCANZADO EN EL TRIMESTRE: 112.00 %

JEFE ADMINISTRATIVO

L.C.E. ERICK ALEXIS OCHOA VALENCIA  
VICE-RECTOR DE ADMINISTRACIÓN

TITULAR DE LA DEPENDENCIA/ENTIDAD

RECTOR

# REPORTE DE AVANCE DE GESTIÓN

## UR 546 - UNIVERSIDAD DE LA SIERRA SUR

### CUARTO TRIMESTRE 2022



**ALINEACIÓN PED:**

**EJE:** 01-OAXACA INCLUYENTE CON EL DESARROLLO SOCIAL

**TEMA:** 01-EDUCACIÓN

**OBJETIVO:** 09-AMPLIAR Y DIVERSIFICAR LA OFERTA DE EDUCACIÓN SUPERIOR EN OAXACA PARA ATENDER LA DEMANDA DE MANERA ACCESIBLE Y CON EQUIDAD.

**ESTRATEGIA:** 01-PROMOVER LA CREACIÓN DE NUEVAS INSTITUCIONES EDUCATIVAS, IMPLEMENTANDO NUEVOS MODELOS DE ENSEÑANZA PARA OFRECER OPORTUNIDADES DE ACCESO A LA EDUCACIÓN, PRIORITARIAMENTE EN LOS DISTRITOS QUE CARECEN DEL SERVICIO.

**LÍNEAS DE ACCIÓN:** 01-PROMOVER LA AMPLIACIÓN DE LA OFERTA DE EDUCACIÓN SUPERIOR CON MODELOS INNOVADORES Y EL APOYO DE LAS TIC'S.

**UE:** 001-UNIVERSIDAD DE LA SIERRA SUR

**MATRIZ DE INDICADORES PARA RESULTADOS:**

**FIN:** CONTRIBUIR A UNA EDUCACIÓN SUPERIOR ACCESIBLE Y CON EQUIDAD

**PROPÓSITO:** INSTITUCIONES DE EDUCACIÓN SUPERIOR EN EL ESTADO DE OAXACA VINCULADOS EN EL SECTOR PRODUCTIVO Y SOCIAL

**COMPONENTE:** 433-ESPACIO EDUCATIVO EN EL NIVEL SUPERIOR CONSTRUIDO

**ACTIVIDAD:** 148-CONSTRUIR ESPACIO EDUCATIVO

ESTRUCTURA PROGRAMATICA							
PROGRAMA		SUBPROGRAMA		PROYECTO		OBRA/ACTIVIDAD	
127-INCREMENTO DE LA OFERTA EDUCATIVA SUPERIOR		01-CONSTRUCCIÓN DE ESPACIOS EDUCATIVOS DE NIVEL SUPERIOR		006-CONSTRUCCIÓN DE SIETE AULAS Y DOS MÓDULOS DE BAÑOS		001-CONSTRUCCIÓN DE SIETE AULAS Y DOS MÓDULOS DE BAÑOS	
POBLACIÓN O ÁREA DE ENFOQUE POTENCIAL	ATRIBUTO DE LA POBLACIÓN O ÁREA DE ENFOQUE:	INSTITUCIÓN DE EDUCACIÓN SUPERIOR		HOMBRES:	0	MUJERES:	0
						TOTAL:	40

PRESUPUESTO ANUAL							
Aprobado	Ampliación	Reducción	Modificado	EJERCIDO T1	EJERCIDO T2	EJERCIDO T3	EJERCIDO T4
0.00	8,870,006.00	0.00	8,870,006.00	0.00	0.00	1,210,572.74	4,093,819.14
						TOTAL EJERCIDO AL TRIMESTRE VIGENTE	5,304,391.88

PRESUPUESTO TRIMESTRAL DE LA ACTIVIDAD							
Aprobado	Modificado	Comprometido	Devengado	Ejercido	% de Ejercido Vs. Modificado		
0.00	7,659,433.26	0.00	4,093,819.14	4,093,819.14	53.45		

DATOS DEL INDICADOR							
Nombre :	PORCENTAJE DE METROS CUADRADOS CONSTRUIDOS			Número de indicador :	1430		
Definición :	MIDE EL PORCENTAJE DE METROS CUADRADOS CONSTRUIDOS, RESPECTO AL TOTAL DE METROS PROGRAMADOS						
Método de Cálculo :	(METROS CUADRADOS CONSTRUIDOS/ METROS CUADRADOS PROGRAMADOS A CONSTRUIR) * 100						
Tipo	Dimensión	Frecuencia de Medición	Forma de cálculo del indicador	Tipo de Valor	Sentido Esperado		
GESTIÓN	EFICACIA	TRIMESTRAL	PORCENTAJE	FLUJO	ASCENDENTE		
MEDIOS DE VERIFICACIÓN / FUENTE INFORMACIÓN				SUPUESTO			
ACTA ENTREGA-RECEPCIÓN RESGUARDADA POR VICE-RECTORIA DE ADMINISTRACIÓN, VERIFICABLE EN LA PÁGINA ELECTRÓNICA: WWW.UNSIS.MX/AVANCE MIR 2022				LA GESTION DE LOS RECURSOS SE REALIZA EN TIEMPO Y FORMA.			

DATOS DE LA META							
Definición de la variable Meta:	1 - METROS CUADRADOS CONSTRUIDOS						
Unidad de medida:	15 - METRO CUADRADO						

LÍNEA BASE				VALOR PROGRAMADO ANUAL			
AÑO	2019	VALOR	1,503.00	AÑO	2022	VALOR	1,069.98

AVANCE TRIMESTRAL OBRA/ACTIVIDAD							
METAS	1er.TRIMESTRE	2o.TRIMESTRE	3er.TRIMESTRE	4o.TRIMESTRE	CUMPLIMIENTO DE METAS		
PROGRAMACIÓN INICIAL	0.00	299.58	535.00	235.40	T1+T2+T3+T4	1,069.98	
PROGRAMACIÓN ACTUALIZADA	0.00	299.58	535.00	235.40	T1+T2+T3+T4	1,069.98	
METAS ALCANZADAS	0.00	0.00	270.70	478.29	T1+T2+T3+T4	748.99	
PORCENTAJE ALCANZADO TRIMESTRAL	0.00	0.00	50.60	203.18	PORCENTAJE ALCANZADO ANUAL	70.00	

PORCENTAJE DE CUMPLIMIENTO ALCANZADO EN EL TRIMESTRE: 203.18 %

JEFE ADMINISTRATIVO  
L.C.E. ERICK ALEXIS OCHOA VALENCIA  
VICE-RECTOR DE ADMINISTRACIÓN

TITULAR DE LA DEPENDENCIA/ENTIDAD  
RECTOR

**REPORTE DE AVANCE DE GESTIÓN  
UR 546 - UNIVERSIDAD DE LA SIERRA SUR  
CUARTO TRIMESTRE 2022**



UE: 001-UNIVERSIDAD DE LA SIERRA SUR

ESTRUCTURA PROGRAMATICA										
PROGRAMA		SUBPROGRAMA		PROYECTO			OBRA/ACTIVIDAD			
127-INCREMENTO DE LA OFERTA EDUCATIVA SUPERIOR		01-CONSTRUCCIÓN DE ESPACIOS EDUCATIVOS DE NIVEL SUPERIOR		011-CONSTRUCCIÓN DE CAFETERIA (ACABADOS)			001-CONSTRUCCIÓN DE CAFETERIA (ACABADOS)			
POBLACIÓN O ÁREA DE ENFOQUE POTENCIAL	ATRIBUTO DE LA POBLACIÓN O ÁREA DE ENFOQUE:	INSTITUCIÓN DE EDUCACIÓN SUPERIOR		HOMBRES:	0	MUJERES:	0	TOTAL:	40	
PRESUPUESTO ANUAL										
Aprobado	Ampliación	Reducción	Modificado	EJERCIDO T1		EJERCIDO T2		EJERCIDO T3		
0.00	88,841.47	0.00	88,841.47	0.00		0.00		0.00		
								TOTAL EJERCIDO AL TRIMESTRE VIGENTE		88,841.47
PRESUPUESTO TRIMESTRAL DE LA ACTIVIDAD										
Aprobado		Modificado		Comprometido		Devengado		Ejercido	% de Ejercido Vs. Modificado	
0.00		88,841.47		88,841.47		88,841.47		88,841.47	100.00	
DATOS DEL INDICADOR										
Nombre :	PORCENTAJE DE METROS CUADRADOS CONSTRUIDOS				Número de indicador :	1430				
Definición :	MIDE EL PORCENTAJE DE METROS CUADRADOS CONSTRUIDOS, RESPECTO AL TOTAL DE METROS PROGRAMADOS									
Método de Cálculo :	(METROS CUADRADOS CONSTRUIDOS/ METROS CUADRADOS PROGRAMADOS A CONSTRUIR) * 100									
Tipo	Dimensión		Frecuencia de Medición		Forma de cálculo del indicador		Tipo de Valor		Sentido Esperado	
GESTIÓN	EFICACIA		TRIMESTRAL		PORCENTAJE		FLUJO		ASCENDENTE	
MEDIOS DE VERIFICACIÓN / FUENTE INFORMACIÓN					SUPUESTO					
ACTA ENTREGA-RECEPCIÓN RESGUARDADA POR VICE-RECTORIA DE ADMINISTRACIÓN, VERIFICABLE EN LA PAGINA ELECTRONICA: WWW.UNSIS.MX/AVANCE_MIR_2022					LA GESTION DE LOS RECURSOS SE REALIZA EN TIEMPO Y FORMA.					
DATOS DE LA META										
Definición de la variable Meta:	1 - METROS CUADRADOS CONSTRUIDOS									
Unidad de medida:	15 - METRO CUADRADO									
LÍNEA BASE					VALOR PROGRAMADO ANUAL					
AÑO	2019		VALOR		1,503.00	AÑO	2022		VALOR	1,384.56
AVANCE TRIMESTRAL OBRA/ACTIVIDAD										
METAS	1er.TRIMESTRE		2o.TRIMESTRE		3er.TRIMESTRE		4o.TRIMESTRE		CUMPLIMIENTO DE METAS	
PROGRAMACIÓN INICIAL	0.00	0.00	0.00	0.00	0.00	1,384.56	1,384.56	T1+T2+T3+T4	1,384.56	
PROGRAMACIÓN ACTUALIZADA	0.00	0.00	0.00	0.00	0.00	1,384.56	1,384.56	T1+T2+T3+T4	1,384.56	
METAS ALCANZADAS	0.00	0.00	0.00	0.00	0.00	1,050.36	1,050.36	T1+T2+T3+T4	1,050.36	
PORCENTAJE ALCANZADO TRIMESTRAL	0.00	0.00	0.00	0.00	0.00	75.86	75.86	PORCENTAJE ALCANZADO ANUAL	75.86	

PORCENTAJE DE CUMPLIMIENTO ALCANZADO EN EL TRIMESTRE: 75.86 %

JEFE ADMINISTRATIVO  
L.C.E. ERICK ALEXIS OCHOA VALENCIA  
VICE-RECTOR DE ADMINISTRACIÓN

TITULAR DE LA DEPENDENCIA/ENTIDAD  
RECTOR

# REPORTE DE AVANCE DE GESTIÓN

## UR 546 - UNIVERSIDAD DE LA SIERRA SUR

### CUARTO TRIMESTRE 2022



UE: 001-UNIVERSIDAD DE LA SIERRA SUR

ESTRUCTURA PROGRAMATICA										
PROGRAMA		SUBPROGRAMA		PROYECTO			OBRA/ACTIVIDAD			
127-INCREMENTO DE LA OFERTA EDUCATIVA SUPERIOR		01-CONSTRUCCIÓN DE ESPACIOS EDUCATIVOS DE NIVEL SUPERIOR		008-CONSTRUCCIÓN DE UNA CANCHA DE BASQUETBOL TECHADA (TERMINACIÓN)			001-CONSTRUCCIÓN DE UNA CANCHA DE BASQUETBOL TECHADA (TERMINACIÓN)			
POBLACIÓN O ÁREA DE ENFOQUE POTENCIAL	ATRIBUTO DE LA POBLACIÓN O ÁREA DE ENFOQUE:	INSTITUCIÓN DE EDUCACIÓN SUPERIOR		HOMBRES:	0	MUJERES:	0	TOTAL:	40	
PRESUPUESTO ANUAL										
Aprobado	Ampliación	Reducción	Modificado	EJERCIDO T1		EJERCIDO T2		EJERCIDO T3		
0.00	4,310,970.00	0.00	4,310,970.00	0.00		0.00		0.00		
TOTAL EJERCIDO AL TRIMESTRE VIGENTE									3,454,637.14	
PRESUPUESTO TRIMESTRAL DE LA ACTIVIDAD										
Aprobado		Modificado		Comprometido		Devengado		Ejercido		
0.00		4,310,970.00		0.00		3,454,637.14		3,454,637.14		
% de Ejercido Vs. Modificado										
80.14										
DATOS DEL INDICADOR										
Nombre :	PORCENTAJE DE METROS CUADRADOS CONSTRUIDOS			Número de indicador :	1430					
Definición :	MIDE EL PORCENTAJE DE METROS CUADRADOS CONSTRUIDOS, RESPECTO AL TOTAL DE METROS PROGRAMADOS									
Método de Cálculo :	(METROS CUADRADOS CONSTRUIDOS/ METROS CUADRADOS PROGRAMADOS A CONSTRUIR) * 100									
Tipo	Dimensión	Frecuencia de Medición		Forma de cálculo del indicador		Tipo de Valor		Sentido Esperado		
GESTIÓN	EFICACIA	TRIMESTRAL		PORCENTAJE		FLUJO		ASCENDENTE		
MEDIOS DE VERIFICACIÓN / FUENTE INFORMACIÓN					SUPUESTO					
ACTA ENTREGA-RECEPCIÓN RESGUARDADA POR VICE-RECTORIA DE ADMINISTRACIÓN, VERIFICABLE EN LA PÁGINA ELECTRÓNICA: WWW.UNSIS.MX/AVANCE_MIR_2022					LA GESTIÓN DE LOS RECURSOS SE REALIZA EN TIEMPO Y FORMA.					
DATOS DE LA META										
Definición de la variable Meta:	1 - METROS CUADRADOS CONSTRUIDOS									
Unidad de medida:	15 - METRO CUADRADO									
LÍNEA BASE					VALOR PROGRAMADO ANUAL					
AÑO	2019		VALOR	1,503.00	AÑO	2022		VALOR	1,008.27	
AVANCE TRIMESTRAL OBRA/ACTIVIDAD										
METAS	1er.TRIMESTRE		2o.TRIMESTRE		3er.TRIMESTRE		4o.TRIMESTRE		CUMPLIMIENTO DE METAS	
PROGRAMACIÓN INICIAL	0.00	0.00	705.79	302.48	T1+T2+T3+T4	1,008.27				
PROGRAMACIÓN ACTUALIZADA	0.00	0.00	705.79	302.48	T1+T2+T3+T4	1,008.27				
METAS ALCANZADAS	0.00	0.00	181.89	654.97	T1+T2+T3+T4	836.86				
PORCENTAJE ALCANZADO TRIMESTRAL	0.00	0.00	25.77	216.53	PORCENTAJE ALCANZADO ANUAL	83.00				

PORCENTAJE DE CUMPLIMIENTO ALCANZADO EN EL TRIMESTRE: 216.53 %

JEFE ADMINISTRATIVO

L.C.E. ERICK ALEXIS OCHOA VALENCIA  
VICE-RECTOR DE ADMINISTRACIÓN

TITULAR DE LA DEPENDENCIA/ENTIDAD

RECTOR

**REPORTE DE AVANCE DE GESTIÓN  
UR 546 - UNIVERSIDAD DE LA SIERRA SUR  
CUARTO TRIMESTRE 2022**



UE: 001-UNIVERSIDAD DE LA SIERRA SUR

ESTRUCTURA PROGRAMATICA										
PROGRAMA		SUBPROGRAMA		PROYECTO			OBRA/ACTIVIDAD			
127-INCREMENTO DE LA OFERTA EDUCATIVA SUPERIOR		01-CONSTRUCCIÓN DE ESPACIOS EDUCATIVOS DE NIVEL SUPERIOR		010-CONSTRUCCIÓN DE UNA CANCHA DE BASQUETBOL TECHADA (ACABADOS)			001-CONSTRUCCIÓN DE UNA CANCHA DE BASQUETBOL TECHADA (ACABADOS)			
POBLACIÓN O ÁREA DE ENFOQUE POTENCIAL	ATRIBUTO DE LA POBLACIÓN O ÁREA DE ENFOQUE:	INSTITUCIÓN DE EDUCACIÓN SUPERIOR		HOMBRES:	0	MUJERES:	0	TOTAL:	40	
PRESUPUESTO ANUAL										
Aprobado	Ampliación	Reducción	Modificado	EJERCIDO T1		EJERCIDO T2		EJERCIDO T3		
0.00	69,600.00	2,907.84	66,692.16	0.00		0.00		0.00		
								TOTAL EJERCIDO AL TRIMESTRE VIGENTE		66,692.16
PRESUPUESTO TRIMESTRAL DE LA ACTIVIDAD										
Aprobado		Modificado		Comprometido		Devengado		Ejercido	% de Ejercido Vs. Modificado	
0.00		66,692.16		66,692.16		66,692.16		66,692.16	100.00	
DATOS DEL INDICADOR										
Nombre :	PORCENTAJE DE METROS CUADRADOS CONSTRUIDOS				Número de indicador :	1430				
Definición :	MIDE EL PORCENTAJE DE METROS CUADRADOS CONSTRUIDOS, RESPECTO AL TOTAL DE METROS PROGRAMADOS									
Método de Cálculo :	(METROS CUADRADOS CONSTRUIDOS/ METROS CUADRADOS PROGRAMADOS A CONSTRUIR) * 100									
Tipo	Dimensión		Frecuencia de Medición		Forma de cálculo del indicador		Tipo de Valor		Sentido Esperado	
GESTIÓN	EFICACIA		TRIMESTRAL		PORCENTAJE		FLUJO		ASCENDENTE	
MEDIOS DE VERIFICACIÓN / FUENTE INFORMACIÓN					SUPUESTO					
ACTA ENTREGA-RECEPCIÓN RESGUARDADA POR VICE-RECTORIA DE ADMINISTRACIÓN, VERIFICABLE EN LA PAGINA ELECTRONICA: WWW.UNSIS.MX/AVANCE_MIR_2022					LA GESTION DE LOS RECURSOS SE REALIZA EN TIEMPO Y FORMA.					
DATOS DE LA META										
Definición de la variable Meta:	1 - METROS CUADRADOS CONSTRUIDOS									
Unidad de medida:	15 - METRO CUADRADO									
LÍNEA BASE					VALOR PROGRAMADO ANUAL					
AÑO	2019		VALOR		1,503.00	AÑO	2022		VALOR	1,008.27
AVANCE TRIMESTRAL OBRA/ACTIVIDAD										
METAS	1er.TRIMESTRE		2o.TRIMESTRE		3er.TRIMESTRE		4o.TRIMESTRE		CUMPLIMIENTO DE METAS	
PROGRAMACIÓN INICIAL	0.00	0.00	0.00	0.00	0.00	1,008.27	T1+T2+T3+T4		1,008.27	
PROGRAMACIÓN ACTUALIZADA	0.00	0.00	0.00	0.00	0.00	1,008.27	T1+T2+T3+T4		1,008.27	
METAS ALCANZADAS	0.00	0.00	0.00	0.00	0.00	0.00	T1+T2+T3+T4		0.00	
PORCENTAJE ALCANZADO TRIMESTRAL	0.00	0.00	0.00	0.00	0.00	0.00	PORCENTAJE ALCANZADO ANUAL		0.00	

PORCENTAJE DE CUMPLIMIENTO ALCANZADO EN EL TRIMESTRE: 0.00 %

JEFE ADMINISTRATIVO  
L.C.E. ERICK ALEXIS OCHOA VALENCIA  
VICE-RECTOR DE ADMINISTRACIÓN

TITULAR DE LA DEPENDENCIA/ENTIDAD  
RECTOR

# REPORTE DE AVANCE DE GESTIÓN

## UR 546 - UNIVERSIDAD DE LA SIERRA SUR

### CUARTO TRIMESTRE 2022



UE: 001-UNIVERSIDAD DE LA SIERRA SUR

ESTRUCTURA PROGRAMATICA										
PROGRAMA		SUBPROGRAMA		PROYECTO			OBRA/ACTIVIDAD			
127-INCREMENTO DE LA OFERTA EDUCATIVA SUPERIOR		01-CONSTRUCCIÓN DE ESPACIOS EDUCATIVOS DE NIVEL SUPERIOR		007-CONSTRUCCIÓN DE CAFETERÍA (TERMINACIÓN)			001-CONSTRUCCIÓN DE CAFETERÍA (TERMINACIÓN)			
POBLACIÓN O ÁREA DE ENFOQUE POTENCIAL	ATRIBUTO DE LA POBLACIÓN O ÁREA DE ENFOQUE:	INSTITUCIÓN DE EDUCACIÓN SUPERIOR		HOMBRES:	0	MUJERES:	0	TOTAL:	40	
PRESUPUESTO ANUAL										
Aprobado	Ampliación	Reducción	Modificado	EJERCIDO T1		EJERCIDO T2		EJERCIDO T3	EJERCIDO T4	
0.00	5,400,750.00	0.00	5,400,750.00	0.00		0.00		0.00	4,604,165.82	
TOTAL EJERCIDO AL TRIMESTRE VIGENTE									4,604,165.82	
PRESUPUESTO TRIMESTRAL DE LA ACTIVIDAD										
Aprobado		Modificado		Comprometido		Devengado		Ejercido	% de Ejercido Vs. Modificado	
0.00		5,400,750.00		0.00		4,604,165.82		4,604,165.82	85.25	
DATOS DEL INDICADOR										
Nombre :	PORCENTAJE DE METROS CUADRADOS CONSTRUIDOS				Número de indicador :	1430				
Definición :	MIDE EL PORCENTAJE DE METROS CUADRADOS CONSTRUIDOS, RESPECTO AL TOTAL DE METROS PROGRAMADOS									
Método de Cálculo :	(METROS CUADRADOS CONSTRUIDOS/ METROS CUADRADOS PROGRAMADOS A CONSTRUIR) * 100									
Tipo	Dimensión		Frecuencia de Medición		Forma de cálculo del indicador		Tipo de Valor		Sentido Esperado	
GESTIÓN	EFICACIA		TRIMESTRAL		PORCENTAJE		FLUJO		ASCENDENTE	
MEDIOS DE VERIFICACIÓN / FUENTE INFORMACIÓN					SUPUESTO					
ACTA ENTREGA-RECEPCIÓN RESGUARDADA POR VICE-RECTORIA DE ADMINISTRACIÓN, VERIFICABLE EN LA PÁGINA ELECTRÓNICA: WWW.UNSIS.MX/AVANCE_MIR_2022					LA GESTIÓN DE LOS RECURSOS SE REALIZA EN TIEMPO Y FORMA.					
DATOS DE LA META										
Definición de la variable Meta:	1 - METROS CUADRADOS CONSTRUIDOS									
Unidad de medida:	15 - METRO CUADRADO									
LÍNEA BASE					VALOR PROGRAMADO ANUAL					
AÑO	2019		VALOR		1,503.00	AÑO	2022		VALOR	1,384.56
AVANCE TRIMESTRAL OBRA/ACTIVIDAD										
METAS	1er.TRIMESTRE		2o.TRIMESTRE		3er.TRIMESTRE		4o.TRIMESTRE		CUMPLIMIENTO DE METAS	
PROGRAMACIÓN INICIAL	0.00	0.00	969.19	415.37	T1+T2+T3+T4	1,384.56				
PROGRAMACIÓN ACTUALIZADA	0.00	0.00	969.19	415.37	T1+T2+T3+T4	1,384.56				
METAS ALCANZADAS	0.00	0.00	256.14	989.96	T1+T2+T3+T4	1,246.10				
PORCENTAJE ALCANZADO TRIMESTRAL	0.00	0.00	26.43	238.33	PORCENTAJE ALCANZADO ANUAL	90.00				

PORCENTAJE DE CUMPLIMIENTO ALCANZADO EN EL TRIMESTRE: 238.33 %

JEFE ADMINISTRATIVO  
L.C.E. ERICK ALEXIS OCHOA VALENCIA  
VICE-RECTOR DE ADMINISTRACIÓN

TITULAR DE LA DEPENDENCIA/ENTIDAD  
RECTOR



# REPORTE DE AVANCE DE GESTIÓN

## UR 546 - UNIVERSIDAD DE LA SIERRA SUR

### CUARTO TRIMESTRE 2022



UE: 001-UNIVERSIDAD DE LA SIERRA SUR

ESTRUCTURA PROGRAMATICA										
PROGRAMA		SUBPROGRAMA		PROYECTO			OBRA/ACTIVIDAD			
127-INCREMENTO DE LA OFERTA EDUCATIVA SUPERIOR		01-CONSTRUCCIÓN DE ESPACIOS EDUCATIVOS DE NIVEL SUPERIOR		012-CONSTRUCCIÓN DEL ESTACIONAMIENTO PARA BICICLETAS, MOTOCICLETAS Y AUTOMÓVILES PARA ALUMNOS Y PERSONAL DE LA UNIVERSIDAD (ACABADOS)			001-CONSTRUCCIÓN DEL ESTACIONAMIENTO PARA BICICLETAS, MOTOCICLETAS Y AUTOMÓVILES PARA ALUMNOS Y PERSONAL DE LA UNIVERSIDAD (ACABADOS)			
POBLACIÓN O ÁREA DE ENFOQUE POTENCIAL	ATRIBUTO DE LA POBLACIÓN O ÁREA DE ENFOQUE:	INSTITUCIÓN DE EDUCACIÓN SUPERIOR		HOMBRES:	0	MUJERES:	0	TOTAL:	40	
PRESUPUESTO ANUAL										
Aprobado	Ampliación	Reducción	Modificado	EJERCIDO T1		EJERCIDO T2		EJERCIDO T3		
0.00	149,017.13	0.00	149,017.13	0.00		0.00		0.00		
								TOTAL EJERCIDO AL TRIMESTRE VIGENTE		148,398.48
PRESUPUESTO TRIMESTRAL DE LA ACTIVIDAD										
Aprobado		Modificado		Comprometido		Devengado		Ejercido		
0.00		149,017.13		148,398.48		148,398.48		148,398.48		
%										99.58
DATOS DEL INDICADOR										
Nombre :				PORCENTAJE DE METROS CUADRADOS CONSTRUIDOS			Número de indicador :		1430	
Definición :										MIDE EL PORCENTAJE DE METROS CUADRADOS CONSTRUIDOS, RESPECTO AL TOTAL DE METROS PROGRAMADOS
Método de Cálculo :										(METROS CUADRADOS CONSTRUIDOS/ METROS CUADRADOS PROGRAMADOS A CONSTRUIR) * 100
Tipo	Dimensión		Frecuencia de Medición		Forma de cálculo del indicador		Tipo de Valor		Sentido Esperado	
GESTIÓN	EFICACIA		TRIMESTRAL		PORCENTAJE		FLUJO		ASCENDENTE	
MEDIOS DE VERIFICACIÓN / FUENTE INFORMACIÓN					SUPUESTO					
ACTA ENTREGA-RECEPCIÓN RESGUARDADA POR VICE-RECTORÍA DE ADMINISTRACIÓN, VERIFICABLE EN LA PÁGINA ELECTRÓNICA: WWW.UNSIS.MX/AVANCE_MIR_2022					LA GESTIÓN DE LOS RECURSOS SE REALIZA EN TIEMPO Y FORMA.					
DATOS DE LA META										
Definición de la variable Meta:		1 - METROS CUADRADOS CONSTRUIDOS								
Unidad de medida:		15 - METRO CUADRADO								
LÍNEA BASE					VALOR PROGRAMADO ANUAL					
AÑO	2019	VALOR	1,503.00		AÑO	2022	VALOR	3,252.29		
AVANCE TRIMESTRAL OBRA/ACTIVIDAD										
METAS	1er.TRIMESTRE		2o.TRIMESTRE		3er.TRIMESTRE		4o.TRIMESTRE		CUMPLIMIENTO DE METAS	
PROGRAMACIÓN INICIAL	0.00	0.00	0.00	0.00	0.00	3,252.29	T1+T2+T3+T4		3,252.29	
PROGRAMACIÓN ACTUALIZADA	0.00	0.00	0.00	0.00	0.00	3,252.29	T1+T2+T3+T4		3,252.29	
METAS ALCANZADAS	0.00	0.00	0.00	0.00	0.00	0.00	T1+T2+T3+T4		0.00	
PORCENTAJE ALCANZADO TRIMESTRAL	0.00	0.00	0.00	0.00	0.00	0.00	PORCENTAJE ALCANZADO ANUAL		0.00	

PORCENTAJE DE CUMPLIMIENTO ALCANZADO EN EL TRIMESTRE: 0.00 %

JEFE ADMINISTRATIVO  
L.C.E. ERICK ALEXIS OCHOA VALENCIA  
VICE-RECTOR DE ADMINISTRACIÓN

TITULAR DE LA DEPENDENCIA/ENTIDAD  
RECTOR

# REPORTE DE AVANCE DE GESTIÓN

## UR 546 - UNIVERSIDAD DE LA SIERRA SUR

### CUARTO TRIMESTRE 2022



UE: 001-UNIVERSIDAD DE LA SIERRA SUR

ESTRUCTURA PROGRAMATICA										
PROGRAMA		SUBPROGRAMA		PROYECTO			OBRA/ACTIVIDAD			
127-INCREMENTO DE LA OFERTA EDUCATIVA SUPERIOR		01-CONSTRUCCIÓN DE ESPACIOS EDUCATIVOS DE NIVEL SUPERIOR		009-CONSTRUCCIÓN DEL ESTACIONAMIENTO PARA BICICLETAS, MOTOCICLETAS Y AUTOMÓVILES PARA ALUMNOS Y PERSONAL DE LA UNIVERSIDAD			001-CONSTRUCCIÓN DEL ESTACIONAMIENTO PARA BICICLETAS, MOTOCICLETAS Y AUTOMÓVILES PARA ALUMNOS Y PERSONAL DE LA UNIVERSIDAD			
POBLACIÓN O ÁREA DE ENFOQUE POTENCIAL	ATRIBUTO DE LA POBLACIÓN O ÁREA DE ENFOQUE:	INSTITUCIÓN DE EDUCACIÓN SUPERIOR		HOMBRES:	0	MUJERES:	0	TOTAL:	40	
PRESUPUESTO ANUAL										
Aprobado	Ampliación	Reducción	Modificado	EJERCIDO T1		EJERCIDO T2		EJERCIDO T3		
0.00	6,056,067.00	0.00	6,056,067.00	0.00		0.00		0.00		
								TOTAL EJERCIDO AL TRIMESTRE VIGENTE		2,659,290.56
PRESUPUESTO TRIMESTRAL DE LA ACTIVIDAD										
Aprobado		Modificado		Comprometido		Devengado		Ejercido		
0.00		6,056,067.00		0.00		2,659,290.56		2,659,290.56		
%										43.91
DATOS DEL INDICADOR										
Nombre :				PORCENTAJE DE METROS CUADRADOS CONSTRUIDOS			Número de indicador :		1430	
Definición :										MIDE EL PORCENTAJE DE METROS CUADRADOS CONSTRUIDOS, RESPECTO AL TOTAL DE METROS PROGRAMADOS
Método de Cálculo :										(METROS CUADRADOS CONSTRUIDOS/ METROS CUADRADOS PROGRAMADOS A CONSTRUIR) * 100
Tipo	Dimensión		Frecuencia de Medición		Forma de cálculo del indicador		Tipo de Valor		Sentido Esperado	
GESTIÓN	EFICACIA		TRIMESTRAL		PORCENTAJE		FLUJO		ASCENDENTE	
MEDIOS DE VERIFICACIÓN / FUENTE INFORMACIÓN					SUPUESTO					
ACTA ENTREGA-RECEPCIÓN RESGUARDADA POR VICE-RECTORIA DE ADMINISTRACIÓN, VERIFICABLE EN LA PÁGINA ELECTRÓNICA: WWW.UNSIS.MX/AVANCE_MIR_2022					LA GESTIÓN DE LOS RECURSOS SE REALIZA EN TIEMPO Y FORMA.					
DATOS DE LA META										
Definición de la variable Meta:		1 - METROS CUADRADOS CONSTRUIDOS								
Unidad de medida:		15 - METRO CUADRADO								
LÍNEA BASE					VALOR PROGRAMADO ANUAL					
AÑO	2019	VALOR	1,503.00		AÑO	2022	VALOR	3,252.29		
AVANCE TRIMESTRAL OBRA/ACTIVIDAD										
METAS	1er.TRIMESTRE		2o.TRIMESTRE		3er.TRIMESTRE		4o.TRIMESTRE		CUMPLIMIENTO DE METAS	
PROGRAMACIÓN INICIAL	0.00	0.00	1,691.19		1,561.10		T1+T2+T3+T4		3,252.29	
PROGRAMACIÓN ACTUALIZADA	0.00	0.00	1,691.19		1,561.10		T1+T2+T3+T4		3,252.29	
METAS ALCANZADAS	0.00	0.00	299.86		1,261.24		T1+T2+T3+T4		1,561.10	
PORCENTAJE ALCANZADO TRIMESTRAL	0.00	0.00	17.73		80.79		PORCENTAJE ALCANZADO ANUAL		48.00	

PORCENTAJE DE CUMPLIMIENTO ALCANZADO EN EL TRIMESTRE: 80.79 %

JEFE ADMINISTRATIVO  
L.C.E. ERICK ALEXIS OCHOA VALENCIA  
VICE-RECTOR DE ADMINISTRACIÓN

TITULAR DE LA DEPENDENCIA/ENTIDAD  
RECTOR

# REPORTE DE AVANCE DE GESTIÓN

## UR 546 - UNIVERSIDAD DE LA SIERRA SUR

### CUARTO TRIMESTRE 2022



**ALINEACIÓN PED:**

**ESTRATEGIA:** 01-PROMOVER LA CREACIÓN DE NUEVAS INSTITUCIONES EDUCATIVAS, IMPLEMENTANDO NUEVOS MODELOS DE ENSEÑANZA PARA OFRECER OPORTUNIDADES DE ACCESO A LA EDUCACIÓN, PRIORITARIAMENTE EN LOS DISTRITOS QUE CARECEN DEL SERVICIO.

**LÍNEAS DE ACCIÓN:** 01-PROMOVER LA AMPLIACIÓN DE LA OFERTA DE EDUCACIÓN SUPERIOR CON MODELOS INNOVADORES Y EL APOYO DE LAS TIC'S.

**UE:** 001-UNIVERSIDAD DE LA SIERRA SUR

**MATRIZ DE INDICADORES PARA RESULTADOS:**

**COMPONENTE:** 434-ESPACIO EDUCATIVO EN EL NIVEL SUPERIOR EQUIPADO

**ACTIVIDAD:** 158-EQUIPAR ESPACIO EDUCATIVO

ESTRUCTURA PROGRAMATICA							
PROGRAMA		SUBPROGRAMA		PROYECTO		OBRA/ACTIVIDAD	
127-INCREMENTO DE LA OFERTA EDUCATIVA SUPERIOR		03-EQUIPAMIENTO DE ESPACIOS EDUCATIVOS DE NIVEL SUPERIOR		007-EQUIPAMIENTO PARA LABORATORIOS DE LA DES DE SALUD (TERMINACION)		001-EQUIPAMIENTO PARA LABORATORIOS DE LA DES DE SALUD (TERMINACION)	
POBLACIÓN O ÁREA DE ENFOQUE POTENCIAL	ATRIBUTO DE LA POBLACIÓN O ÁREA DE ENFOQUE:	INSTITUCIÓN DE EDUCACIÓN SUPERIOR		HOMBRES:	0	MUJERES:	0
						TOTAL:	40

PRESUPUESTO ANUAL							
Aprobado	Ampliación	Reducción	Modificado	EJERCIDO T1		EJERCIDO T2	
0.00	63,466.56	0.00	63,466.56	0.00		0.00	
						TOTAL EJERCIDO AL TRIMESTRE VIGENTE	
						63,466.56	

PRESUPUESTO TRIMESTRAL DE LA ACTIVIDAD							
Aprobado		Modificado		Comprometido		Ejercido	
0.00		63,466.56		0.00		63,466.56	
						% de Ejercido Vs. Modificado	
						100.00	

DATOS DEL INDICADOR							
Nombre :				Número de indicador :			
PORCENTAJE DE ESPACIOS EDUCATIVOS EQUIPADOS				159			
Definición : MIDE EL PORCENTAJE DE ESPACIOS EDUCATIVOS EQUIPADOS, RESPECTO AL PROGRAMADO							
Método de Cálculo : (NÚMERO DE EQUIPOS ADQUIRIDOS PARA ESPACIOS EDUCATIVOS/NÚMERO DE EQUIPOS PROGRAMADOS PARA ESPACIOS EDUCATIVOS)*100							
Tipo	Dimensión		Frecuencia de Medición		Forma de cálculo del indicador		Tipo de Valor
GESTIÓN	EFICACIA		TRIMESTRAL		PORCENTAJE		FLUJO
MEDIOS DE VERIFICACIÓN / FUENTE INFORMACIÓN				SUPUESTO			

ACTA ENTREGA RECEPCION RESGUARDADA POR VICE-RECTORIA DE ADMINISTRACION, VERIFICABLE EN LA PAGINA ELECTRONICA: [WWW.UNSIS.MX/AVANCE\\_MIR\\_2022](http://WWW.UNSIS.MX/AVANCE_MIR_2022)

LA GESTIÓN DE LOS RECURSOS SE REALIZAN EN TIEMPO Y FORMA.

DATOS DE LA META							
Definición de la variable Meta:				Unidad de medida:			
1 - NÚMERO DE EQUIPOS ADQUIRIDOS PARA ESPACIOS EDUCATIVOS				25 - NÚMERO			

LÍNEA BASE				VALOR PROGRAMADO ANUAL			
AÑO	2018	VALOR	1.00	AÑO	2022	VALOR	1.00

AVANCE TRIMESTRAL OBRA/ACTIVIDAD							
METAS	1er.TRIMESTRE	2o.TRIMESTRE	3er.TRIMESTRE	4o.TRIMESTRE	CUMPLIMIENTO DE METAS		
PROGRAMACIÓN INICIAL	0.00	0.00	0.00	1.00	T1+T2+T3+T4		1.00
PROGRAMACIÓN ACTUALIZADA	0.00	0.00	0.00	1.00	T1+T2+T3+T4		1.00
METAS ALCANZADAS	0.00	0.00	0.00	8.00	T1+T2+T3+T4		8.00
PORCENTAJE ALCANZADO TRIMESTRAL	0.00	0.00	0.00	800.00	PORCENTAJE ALCANZADO ANUAL		800.00

PORCENTAJE DE CUMPLIMIENTO ALCANZADO EN EL TRIMESTRE: 800.00 %

JEFE ADMINISTRATIVO  
L.C.E. ERICK ALEXIS OCHOA VALENCIA  
VICE-RECTOR DE ADMINISTRACIÓN

TITULAR DE LA DEPENDENCIA/ENTIDAD  
RECTOR

# REPORTE DE AVANCE DE GESTIÓN

## UR 546 - UNIVERSIDAD DE LA SIERRA SUR

### CUARTO TRIMESTRE 2022



UE: 001-UNIVERSIDAD DE LA SIERRA SUR

ESTRUCTURA PROGRAMATICA										
PROGRAMA		SUBPROGRAMA		PROYECTO			OBRA/ACTIVIDAD			
127-INCREMENTO DE LA OFERTA EDUCATIVA SUPERIOR		03-EQUIPAMIENTO DE ESPACIOS EDUCATIVOS DE NIVEL SUPERIOR		006-EQUIPAMIENTO PARA LABORATORIOS DE LA DES DE SALUD			001-EQUIPAMIENTO PARA LABORATORIOS DE LA DES DE SALUD			
POBLACIÓN O ÁREA DE ENFOQUE POTENCIAL	ATRIBUTO DE LA POBLACIÓN O ÁREA DE ENFOQUE:	INSTITUCIÓN DE EDUCACIÓN SUPERIOR		HOMBRES:	0	MUJERES:	0	TOTAL:	40	
PRESUPUESTO ANUAL										
Aprobado	Ampliación	Reducción	Modificado	EJERCIDO T1		EJERCIDO T2		EJERCIDO T3		
0.00	3,007,750.00	63,466.56	2,944,283.44	0.00		0.00		2,149,395.57		
								TOTAL EJERCIDO AL TRIMESTRE VIGENTE		2,944,283.44
PRESUPUESTO TRIMESTRAL DE LA ACTIVIDAD										
Aprobado		Modificado		Comprometido		Devengado		Ejercido		
0.00		794,887.87		93,064.50		794,887.87		794,887.87		
								% de Ejercido Vs. Modificado		100.00
DATOS DEL INDICADOR										
Nombre :	PORCENTAJE DE ESPACIOS EDUCATIVOS EQUIPADOS				Número de indicador :	159				
Definición :	MIDE EL PORCENTAJE DE ESPACIOS EDUCATIVOS EQUIPADOS, RESPECTO AL PROGRAMADO									
Método de Cálculo :	(NÚMERO DE EQUIPOS ADQUIRIDOS PARA ESPACIOS EDUCATIVOS/NÚMERO DE EQUIPOS PROGRAMADOS PARA ESPACIOS EDUCATIVOS)*100									
Tipo	Dimensión		Frecuencia de Medición		Forma de cálculo del indicador		Tipo de Valor		Sentido Esperado	
GESTIÓN	EFICACIA		TRIMESTRAL		PORCENTAJE		FLUJO		ASCENDENTE	
MEDIOS DE VERIFICACIÓN / FUENTE INFORMACIÓN					SUPUESTO					
ACTA ENTREGA RECEPCION RESGUARDADA POR VICE-RECTORIA DE ADMINISTRACION, VERIFICABLE EN LA PAGINA ELECTRONICA: WWW.UNSIS.MX/AVANCE_MIR_2022					LA GESTIÓN DE LOS RECURSOS SE REALIZAN EN TIEMPO Y FORMA.					
DATOS DE LA META										
Definición de la variable Meta:	1 - NÚMERO DE EQUIPOS ADQUIRIDOS PARA ESPACIOS EDUCATIVOS									
Unidad de medida:	25 - NÚMERO									
LÍNEA BASE					VALOR PROGRAMADO ANUAL					
AÑO	2018		VALOR	1.00		AÑO	2022		VALOR	53.00
AVANCE TRIMESTRAL OBRA/ACTIVIDAD										
METAS	1er.TRIMESTRE		2o.TRIMESTRE		3er.TRIMESTRE		4o.TRIMESTRE		CUMPLIMIENTO DE METAS	
PROGRAMACIÓN INICIAL	0.00	0.00	0.00	0.00	0.00	53.00	53.00	T1+T2+T3+T4	53.00	
PROGRAMACIÓN ACTUALIZADA	0.00	0.00	0.00	0.00	0.00	53.00	53.00	T1+T2+T3+T4	53.00	
METAS ALCANZADAS	0.00	0.00	0.00	25.00	25.00	28.00	28.00	T1+T2+T3+T4	53.00	
PORCENTAJE ALCANZADO TRIMESTRAL	0.00	0.00	0.00	0.00	0.00	52.83	52.83	PORCENTAJE ALCANZADO ANUAL	100.00	

PORCENTAJE DE CUMPLIMIENTO ALCANZADO EN EL TRIMESTRE: 52.83 %

JEFE ADMINISTRATIVO  
L.C.E. ERICK ALEXIS OCHOA VALENCIA  
VICE-RECTOR DE ADMINISTRACIÓN

TITULAR DE LA DEPENDENCIA/ENTIDAD  
RECTOR

# REPORTE DE AVANCE DE GESTIÓN

## UR 546 - UNIVERSIDAD DE LA SIERRA SUR

### CUARTO TRIMESTRE 2022



UE: 001-UNIVERSIDAD DE LA SIERRA SUR

ESTRUCTURA PROGRAMATICA											
PROGRAMA		SUBPROGRAMA		PROYECTO			OBRA/ACTIVIDAD				
127-INCREMENTO DE LA OFERTA EDUCATIVA SUPERIOR		03-EQUIPAMIENTO DE ESPACIOS EDUCATIVOS DE NIVEL SUPERIOR		000-- -			001-EQUIPAMIENTO DE ESPACIOS EDUCATIVOS EN LA UNIVERSIDAD DE LA SIERRA SUR				
POBLACIÓN O ÁREA DE ENFOQUE POTENCIAL	ATRIBUTO DE LA POBLACIÓN O ÁREA DE ENFOQUE:	INSTITUCIÓN DE EDUCACIÓN SUPERIOR		HOMBRES:	0	MUJERES:	0	TOTAL:	40		
PRESUPUESTO ANUAL											
Aprobado	Ampliación	Reducción	Modificado	EJERCIDO T1		EJERCIDO T2		EJERCIDO T3			
0.00	265,610.00	2,514.45	263,095.55	0.00		0.00		0.00			
								TOTAL EJERCIDO AL TRIMESTRE VIGENTE		263,095.55	
PRESUPUESTO TRIMESTRAL DE LA ACTIVIDAD											
Aprobado		Modificado		Comprometido		Devengado		Ejercido			
0.00		263,095.55		263,095.55		263,095.55		263,095.55			
								% de Ejercido Vs. Modificado		100.00	
DATOS DEL INDICADOR											
Nombre :	PORCENTAJE DE ESPACIOS EDUCATIVOS EQUIPADOS				Número de indicador :	159					
Definición :	MIDE EL PORCENTAJE DE ESPACIOS EDUCATIVOS EQUIPADOS, RESPECTO AL PROGRAMADO										
Método de Cálculo :	(NÚMERO DE EQUIPOS ADQUIRIDOS PARA ESPACIOS EDUCATIVOS/NÚMERO DE EQUIPOS PROGRAMADOS PARA ESPACIOS EDUCATIVOS)*100										
Tipo	Dimensión		Frecuencia de Medición		Forma de cálculo del indicador		Tipo de Valor		Sentido Esperado		
GESTIÓN	EFICACIA		TRIMESTRAL		PORCENTAJE		FLUJO		ASCENDENTE		
MEDIOS DE VERIFICACIÓN / FUENTE INFORMACIÓN					SUPUESTO						
ACTA ENTREGA RECEPCION RESGUARDADA POR VICE-RECTORIA DE ADMINISTRACION, VERIFICABLE EN LA PAGINA ELECTRONICA: WWW.UNSIS.MX/AVANCE_MIR_2022					LA GESTIÓN DE LOS RECURSOS SE REALIZAN EN TIEMPO Y FORMA.						
DATOS DE LA META											
Definición de la variable Meta:	1 - NÚMERO DE EQUIPOS ADQUIRIDOS PARA ESPACIOS EDUCATIVOS										
Unidad de medida:	25 - NÚMERO										
LÍNEA BASE					VALOR PROGRAMADO ANUAL						
AÑO	2018		VALOR	1.00		AÑO	2022		VALOR	8.00	
AVANCE TRIMESTRAL OBRA/ACTIVIDAD											
METAS	1er.TRIMESTRE		2o.TRIMESTRE		3er.TRIMESTRE		4o.TRIMESTRE		CUMPLIMIENTO DE METAS		
PROGRAMACIÓN INICIAL	0.00		0.00		0.00		8.00		T1+T2+T3+T4	8.00	
PROGRAMACIÓN ACTUALIZADA	0.00		0.00		0.00		8.00		T1+T2+T3+T4	8.00	
METAS ALCANZADAS	0.00		0.00		0.00		8.00		T1+T2+T3+T4	8.00	
PORCENTAJE ALCANZADO TRIMESTRAL	0.00		0.00		0.00		100.00		PORCENTAJE ALCANZADO ANUAL	100.00	

PORCENTAJE DE CUMPLIMIENTO ALCANZADO EN EL TRIMESTRE: 100.00 %

JEFE ADMINISTRATIVO  
L.C.E. ERICK ALEXIS OCHOA VALENCIA  
VICE-RECTOR DE ADMINISTRACIÓN

TITULAR DE LA DEPENDENCIA/ENTIDAD  
RECTOR

# REPORTE DE AVANCE DE GESTIÓN

## UR 546 - UNIVERSIDAD DE LA SIERRA SUR

### CUARTO TRIMESTRE 2022



<b>ALINEACIÓN PED:</b>	
EJE:	01-OAXACA INCLUYENTE CON EL DESARROLLO SOCIAL
TEMA:	01-EDUCACIÓN
OBJETIVO:	10-AMPLIAR LA MATRÍCULA DE EDUCACIÓN SUPERIOR PROMOVRIENDO LA FORMACIÓN DE CAPITAL HUMANO DE ALTO NIVEL CON UNA EDUCACIÓN SUPERIOR DE CALIDAD Y PERTINENCIA PARA EL ESTADO.
ESTRATEGIA:	02-PROMOVER MEJOR CALIDAD EN LOS COMPONENTES DEL PROCESO EDUCATIVO: DOCENTES, ESTUDIANTES, PLANES Y PROGRAMAS DE ESTUDIO.
LÍNEAS DE ACCIÓN:	01-IMPULSAR EN LAS LES LA FORMACIÓN Y ACTUALIZACIÓN PERMANENTE DEL PERSONAL DOCENTE CON PROGRAMAS CENTRADOS EN EL PROCESO DE ENSEÑANZA-APRENDIZAJE.
UE:	001-UNIVERSIDAD DE LA SIERRA SUR

<b>MATRIZ DE INDICADORES PARA RESULTADOS:</b>	
FIN:	CONTRIBUIR A LA AMPLIACIÓN DE LA MATRÍCULA DE EDUCACIÓN SUPERIOR
PROPÓSITO:	EGRESADOS DE EDUCACIÓN MEDIA SUPERIOR Y DE LICENCIATURA CON SUFICIENTES POSIBILIDADES DE INGRESO, ATENCIÓN Y TERMINACIÓN DE ESTUDIOS
COMPONENTE:	599-ACCIONES DE GESTIÓN PARA LA FORMACIÓN PROFESIONAL Y POSGRADO
ACTIVIDAD:	2132-GESTIÓN ADMINISTRATIVA Y FINANCIERA

ESTRUCTURA PROGRAMÁTICA							
PROGRAMA		SUBPROGRAMA		PROYECTO		OBRA/ACTIVIDAD	
139-FORMACIÓN PROFESIONAL Y POSGRADO		00--		000--		001-GESTIÓN, EJERCICIO Y SEGUIMIENTO DE LOS PROCESOS ADMINISTRATIVOS Y ACADÉMICOS EN LA SIERRA SUR	
POBLACIÓN O ÁREA DE ENFOQUE POTENCIAL	ATRIBUTO DE LA POBLACIÓN O ÁREA DE ENFOQUE:	EGRESADO DE EDUCACIÓN MEDIA SUPERIOR	HOMBRES:	24022	MUJERES:	28150	TOTAL: 52172

PRESUPUESTO ANUAL							
Aprobado	Ampliación	Reducción	Modificado	EJERCIDO T1	EJERCIDO T2	EJERCIDO T3	EJERCIDO T4
15,201,714.55	2,141,893.44	2,176,366.00	15,167,241.99	5,163,977.60	5,215,257.87	3,796,184.11	991,822.41
TOTAL EJERCIDO AL TRIMESTRE VIGENTE						15,167,241.99	

PRESUPUESTO TRIMESTRAL DE LA ACTIVIDAD						
Aprobado	Modificado	Comprometido	Devengado	Ejercido	% de Ejercido Vs. Modificado	
901,459.68	991,822.41	991,822.41	991,822.41	991,822.41	100.00	

DATOS DEL INDICADOR							
Nombre :	PORCENTAJE DE GESTIONES ADMINISTRATIVAS Y FINANCIERAS REALIZADAS				Número de indicador :	2588	
Definición :	MIDE EL PORCENTAJE DE GESTIONES ADMINISTRATIVAS Y FINANCIERAS REALIZADAS, RESPECTO A LO PROGRAMADO						
Método de Cálculo :	(NÚMERO DE GESTIONES ADMINISTRATIVAS Y FINANCIERAS REALIZADAS / NÚMERO DE GESTIONES ADMINISTRATIVAS Y FINANCIERAS PROGRAMADAS A REALIZAR)*100						
Tipo	Dimensión	Frecuencia de Medición	Forma de cálculo del indicador	Tipo de Valor	Sentido Esperado		
GESTIÓN	EFICACIA	TRIMESTRAL	PORCENTAJE	FLUJO	ASCENDENTE		
MEDIOS DE VERIFICACIÓN / FUENTE INFORMACIÓN				SUPUESTO			
OFICIOS DE ENTREGA DE INFORMES MENSUALES Y TRIMESTRALES EMITIDOS PARA LA VICE-RECTORIA ADMINISTRATIVA, RESGUARDADOS POR DICHA INSTANCIA.				LAS CONDICIONES SOCIOECONOMICAS Y SANITARIAS SE MANTIENEN ESTABLES Y POSIBILITAN EL CUMPLIMIENTO EN TIEMPO Y FORMA DE LOS COMPROMISOS.			

DATOS DE LA META	
Definición de la variable Meta:	1 - NÚMERO DE GESTIONES ADMINISTRATIVAS Y FINANCIERAS REALIZADAS
Unidad de medida:	25 - NÚMERO

LÍNEA BASE				VALOR PROGRAMADO ANUAL			
AÑO	2018	VALOR	26.00	AÑO	2022	VALOR	30.00

AVANCE TRIMESTRAL OBRA/ACTIVIDAD							
METAS	1er.TRIMESTRE	2o.TRIMESTRE	3er.TRIMESTRE	4o.TRIMESTRE	CUMPLIMIENTO DE METAS		
PROGRAMACIÓN INICIAL	7.00	8.00	7.00	8.00	T1+T2+T3+T4	30.00	
PROGRAMACIÓN ACTUALIZADA	7.00	8.00	7.00	8.00	T1+T2+T3+T4	30.00	
METAS ALCANZADAS	7.00	8.00	7.00	8.00	T1+T2+T3+T4	30.00	
PORCENTAJE ALCANZADO TRIMESTRAL	100.00	100.00	100.00	100.00	PORCENTAJE ALCANZADO ANUAL	100.00	

PORCENTAJE DE CUMPLIMIENTO ALCANZADO EN EL TRIMESTRE: 100.00 %

JEFE ADMINISTRATIVO  
L.C.E. ERICK ALEXIS OCHOA VALENCIA  
VICE-RECTOR DE ADMINISTRACIÓN

TITULAR DE LA DEPENDENCIA/ENTIDAD  
RECTOR

# REPORTE DE AVANCE DE GESTIÓN

## UR 546 - UNIVERSIDAD DE LA SIERRA SUR

### CUARTO TRIMESTRE 2022



**ALINEACIÓN PED:**

**ESTRATEGIA:** 02-PROMOVER MEJOR CALIDAD EN LOS COMPONENTES DEL PROCESO EDUCATIVO: DOCENTES, ESTUDIANTES, PLANES Y PROGRAMAS DE ESTUDIO.

**LÍNEAS DE ACCIÓN:** 01-IMPULSAR EN LAS IES LA FORMACIÓN Y ACTUALIZACIÓN PERMANENTE DEL PERSONAL DOCENTE CON PROGRAMAS CENTRADOS EN EL PROCESO DE ENSEÑANZA-APRENDIZAJE.

**UE:** 001-UNIVERSIDAD DE LA SIERRA SUR

**MATRIZ DE INDICADORES PARA RESULTADOS:**

**COMPONENTE:** 299-FORMACIÓN INTEGRAL A NIVEL SUPERIOR Y POSGRADO OTORGADO

**ACTIVIDAD:** 1912-OFRECER SERVICIO EDUCATIVO COMPLEMENTARIO

ESTRUCTURA PROGRAMÁTICA							
PROGRAMA		SUBPROGRAMA		PROYECTO		OBRA/ACTIVIDAD	
139-FORMACIÓN PROFESIONAL Y POSGRADO		01-OTORGAMIENTO DE FORMACIÓN INTEGRAL A NIVEL SUPERIOR Y POSGRADO		007-FORTALECIMIENTO DEL PROGRAMA EDUCATIVO DE LA LICENCIATURA EN MEDICINA DE LA UNIVERSIDAD DE LA SIERRA SUR, MEDIANTE UNA TRANSFERENCIA INNOVADORA EN LA APLICACIÓN DE LA METODOLOGÍA PARA EL MAPEO DE ENFERMEDADES CONTAGIOSAS.		001-CURSO PARA DESARROLLAR UN MARCO METODOLÓGICO EN LOS ALUMNOS DE LA LICENCIATURA EN MEDICINA DE LA UNIVERSIDAD DE LA SIERRA SUR.	
POBLACIÓN O ÁREA DE ENFOQUE POTENCIAL	ATRIBUTO DE LA POBLACIÓN O ÁREA DE ENFOQUE:	EGRESADO DE EDUCACIÓN MEDIA SUPERIOR		HOMBRES:	24022	MUJERES:	28150
						TOTAL:	52172

PRESUPUESTO ANUAL							
Aprobado	Ampliación	Reducción	Modificado	EJERCIDO T1	EJERCIDO T2	EJERCIDO T3	EJERCIDO T4
0.00	6,251,500.00	0.00	6,251,500.00	0.00	0.00	0.00	6,251,500.00
TOTAL EJERCIDO AL TRIMESTRE VIGENTE							6,251,500.00

PRESUPUESTO TRIMESTRAL DE LA ACTIVIDAD						
Aprobado	Modificado	Comprometido	Devengado	Ejercido	% de Ejercido Vs. Modificado	
0.00	6,251,500.00	6,251,500.00	6,251,500.00	6,251,500.00	100.00	

DATOS DEL INDICADOR							
Nombre :				Número de indicador :		2274	
Definición : MIDE EL PORCENTAJE DE SERVICIOS EDUCATIVOS COMPLEMENTARIOS REALIZADOS, RESPECTO AL PROGRAMADO							
Método de Cálculo : (NÚMERO DE SERVICIOS EDUCATIVOS COMPLEMENTARIOS REALIZADOS/ NÚMERO DE SERVICIOS EDUCATIVOS COMPLEMENTARIOS PROGRAMADOS)*100							
Tipo	Dimensión	Frecuencia de Medición	Forma de cálculo del indicador	Tipo de Valor	Sentido Esperado		
GESTIÓN	EFICACIA	TRIMESTRAL	PORCENTAJE	FLUJO	ASCENDENTE		
MEDIOS DE VERIFICACIÓN / FUENTE INFORMACIÓN				SUPUESTO			
REPORTES DE ASISTENCIA POR TIPO DE SERVICIO, VALIDADOS Y RESGUARDADO POR LA VICE RECTORIA ACADÉMICA, SE ACTUALIZA TRIMESTRALMENTE Y VERIFICABLE EN LA PÁGINA ELECTRÓNICA WWW.UNSIS.EDU.MX/AVANCE_MIR_2022				LA PANDEMIA PROVOCADA POR EL SARS-COV-2, COVID 19 SE ENCUENTRA CONTROLADA Y LAS CONDICIONES LABORALES Y ECONÓMICAS SON FAVORABLES.			

DATOS DE LA META							
Definición de la variable Meta: 1 - NÚMERO DE SERVICIOS EDUCATIVOS COMPLEMENTARIOS REALIZADOS							
Unidad de medida: 25 - NÚMERO							

LÍNEA BASE				VALOR PROGRAMADO ANUAL			
AÑO	2018	VALOR	20,546.00	AÑO	2022	VALOR	1.00

AVANCE TRIMESTRAL OBRA/ACTIVIDAD							
METAS	1er.TRIMESTRE	2o.TRIMESTRE	3er.TRIMESTRE	4o.TRIMESTRE	CUMPLIMIENTO DE METAS		
PROGRAMACIÓN INICIAL	0.00	0.00	0.00	1.00	T1+T2+T3+T4	1.00	
PROGRAMACIÓN ACTUALIZADA	0.00	0.00	0.00	1.00	T1+T2+T3+T4	1.00	
METAS ALCANZADAS	0.00	0.00	0.00	1.00	T1+T2+T3+T4	1.00	
PORCENTAJE ALCANZADO TRIMESTRAL	0.00	0.00	0.00	100.00	PORCENTAJE ALCANZADO ANUAL	100.00	

PORCENTAJE DE CUMPLIMIENTO ALCANZADO EN EL TRIMESTRE: 100.00 %

JEFE ADMINISTRATIVO  
L.C.E. ERICK ALEXIS OCHOA VALENCIA  
VICE-RECTOR DE ADMINISTRACIÓN

TITULAR DE LA DEPENDENCIA/ENTIDAD  
RECTOR

# REPORTE DE AVANCE DE GESTIÓN

## UR 546 - UNIVERSIDAD DE LA SIERRA SUR

### CUARTO TRIMESTRE 2022



UE: 001-UNIVERSIDAD DE LA SIERRA SUR

ESTRUCTURA PROGRAMATICA									
PROGRAMA		SUBPROGRAMA		PROYECTO			OBRA/ACTIVIDAD		
139-FORMACIÓN PROFESIONAL Y POSGRADO		01-OTORGAMIENTO DE FORMACIÓN INTEGRAL A NIVEL SUPERIOR Y POSGRADO		004-FORTALECIMIENTO DE CAPACIDADES EN EL ENFOQUE DE SALUD AMBIENTAL, MEDIANTE LA CAPACITACIÓN A ESTUDIANTES DE CIENCIAS DE LA SALUD DE LA UNIVERSIDAD DE LA SIERRA SUR			001-FORTALECIMIENTO DE CAPACIDADES EN EL ENFOQUE DE SALUD AMBIENTAL, MEDIANTE LA CAPACITACIÓN A ESTUDIANTES DE CIENCIAS DE LA SALUD DE LA UNIVERSIDAD DE LA SIERRA SUR		
POBLACIÓN O ÁREA DE ENFOQUE POTENCIAL	ATRIBUTO DE LA POBLACIÓN O ÁREA DE ENFOQUE:	EGRESADO DE EDUCACIÓN MEDIA SUPERIOR		HOMBRES:	24022	MUJERES:	28150	TOTAL:	52172
PRESUPUESTO ANUAL									
Aprobado	Ampliación	Reducción	Modificado	EJERCIDO T1		EJERCIDO T2		EJERCIDO T3	
0.00	5,118,298.00	0.00	5,118,298.00	0.00		0.00		0.00	
TOTAL EJERCIDO AL TRIMESTRE VIGENTE								5,118,298.00	
PRESUPUESTO TRIMESTRAL DE LA ACTIVIDAD									
Aprobado		Modificado		Comprometido		Devengado		% de Ejercido Vs. Modificado	
0.00		5,118,298.00		5,118,298.00		5,118,298.00		100.00	
DATOS DEL INDICADOR									
Nombre : PORCENTAJE DE SERVICIOS EDUCATIVOS COMPLEMENTARIOS REALIZADOS				Número de indicador : 2274					
Definición : MIDE EL PORCENTAJE DE SERVICIOS EDUCATIVOS COMPLEMENTARIOS REALIZADOS, RESPECTO AL PROGRAMADO									
Método de Cálculo : (NÚMERO DE SERVICIOS EDUCATIVOS COMPLEMENTARIOS REALIZADOS/ NÚMERO DE SERVICIOS EDUCATIVOS COMPLEMENTARIOS PROGRAMADOS)*100									
Tipo	Dimensión		Frecuencia de Medición		Forma de cálculo del indicador		Tipo de Valor		Sentido Esperado
GESTIÓN	EFICACIA		TRIMESTRAL		PORCENTAJE		FLUJO		ASCENDENTE
MEDIOS DE VERIFICACIÓN / FUENTE INFORMACIÓN					SUPUESTO				
REPORTES DE ASISTENCIA POR TIPO DE SERVICIO, VALIDADOS Y RESGUARDADO POR LA VICE RECTORÍA ACADEMICA, SE ACTUALIZA TRIMESTRALMENTE Y VERIFICABLE EN LA PÁGINA ELECTRÓNICA WWW.UNSIS.EDU.MX/AVANCE_MIR_2022					LA PANDEMIA PROVOCADA POR EL SARS-COV-2, COVID 19 SE ENCUENTRA CONTROLADA Y LAS CONDICIONES LABORALES Y ECONÓMICAS SON FAVORABLES.				
DATOS DE LA META									
Definición de la variable Meta:		1 - NÚMERO DE SERVICIOS EDUCATIVOS COMPLEMENTARIOS REALIZADOS							
Unidad de medida:		25 - NÚMERO							
LÍNEA BASE					VALOR PROGRAMADO ANUAL				
AÑO	2018	VALOR	20,546.00		AÑO	2022	VALOR	1.00	
AVANCE TRIMESTRAL OBRA/ACTIVIDAD									
METAS	1er.TRIMESTRE		2o.TRIMESTRE		3er.TRIMESTRE		4o.TRIMESTRE		CUMPLIMIENTO DE METAS
PROGRAMACIÓN INICIAL	0.00	0.00	0.00	0.00	1.00	T1+T2+T3+T4		1.00	
PROGRAMACIÓN ACTUALIZADA	0.00	0.00	0.00	0.00	1.00	T1+T2+T3+T4		1.00	
METAS ALCANZADAS	0.00	0.00	0.00	0.00	1.00	T1+T2+T3+T4		1.00	
PORCENTAJE ALCANZADO TRIMESTRAL	0.00	0.00	0.00	0.00	100.00	PORCENTAJE ALCANZADO ANUAL		100.00	

PORCENTAJE DE CUMPLIMIENTO ALCANZADO EN EL TRIMESTRE: 100.00 %

JEFE ADMINISTRATIVO  
L.C.E. ERICK ALEXIS OCHOA VALENCIA  
VICE-RECTOR DE ADMINISTRACIÓN

TITULAR DE LA DEPENDENCIA/ENTIDAD  
RECTOR



# REPORTE DE AVANCE DE GESTIÓN

## UR 546 - UNIVERSIDAD DE LA SIERRA SUR

### CUARTO TRIMESTRE 2022



**ALINEACIÓN PED:**

**ESTRATEGIA:** 02-PROMOVER MEJOR CALIDAD EN LOS COMPONENTES DEL PROCESO EDUCATIVO: DOCENTES, ESTUDIANTES, PLANES Y PROGRAMAS DE ESTUDIO.

**LÍNEAS DE ACCIÓN:** 03-PROMOVER UNA EDUCACIÓN INTEGRAL EN LAS Y LOS ESTUDIANTES DE EDUCACIÓN SUPERIOR PARA LA FORMACIÓN DE PROFESIONISTAS CON RESPONSABILIDAD SOCIAL.

**UE:** 001-UNIVERSIDAD DE LA SIERRA SUR

**MATRIZ DE INDICADORES PARA RESULTADOS:**

**COMPONENTE:** 299-FORMACIÓN INTEGRAL A NIVEL SUPERIOR Y POSGRADO OTORGADO

**ACTIVIDAD:** 182-IMPARTIR HORA CLASE

ESTRUCTURA PROGRAMATICA							
PROGRAMA		SUBPROGRAMA		PROYECTO		OBRA/ACTIVIDAD	
139-FORMACIÓN PROFESIONAL Y POSGRADO		01-OTORGAMIENTO DE FORMACIÓN INTEGRAL A NIVEL SUPERIOR Y POSGRADO		000--		001-IMPARTIR HORAS CLASE EN LA SIERRA SUR	
POBLACIÓN O ÁREA DE ENFOQUE POTENCIAL	ATRIBUTO DE LA POBLACIÓN O ÁREA DE ENFOQUE:	EGRESADO DE EDUCACIÓN MEDIA SUPERIOR		HOMBRES:	24022	MUJERES:	28150
				TOTAL:	52172		

PRESUPUESTO ANUAL							
Aprobado	Ampliación	Reducción	Modificado	EJERCIDO T1	EJERCIDO T2	EJERCIDO T3	EJERCIDO T4
31,218,721.58	4,575,188.09	3,437,982.53	32,355,927.14	12,424,401.72	12,297,211.39	7,206,719.41	427,594.62
				TOTAL EJERCIDO AL TRIMESTRE VIGENTE		32,355,927.14	

PRESUPUESTO TRIMESTRAL DE LA ACTIVIDAD							
Aprobado	Modificado	Comprometido	Devengado	Ejercido	% de Ejercido Vs. Modificado		
1,041,561.08	427,594.62	427,594.62	427,594.62	427,594.62	100.00		

DATOS DEL INDICADOR							
Nombre :				Número de indicador :			
PORCENTAJE DE HORAS CLASE IMPARTIDAS				168			
Definición : MIDE EL PORCENTAJE DE HORAS CLASE IMPARTIDAS CON RESPECTO A LAS HORAS CLASE PROGRAMADAS							
Método de Cálculo : (NÚMERO DE HORAS CLASE IMPARTIDAS/ NÚMERO DE HORAS CLASE PROGRAMADAS)*100							
Tipo	Dimensión	Frecuencia de Medición	Forma de cálculo del indicador	Tipo de Valor	Sentido Esperado		
GESTIÓN	EFICACIA	TRIMESTRAL	PORCENTAJE	FLUJO	ASCENDENTE		
MEDIOS DE VERIFICACIÓN / FUENTE INFORMACIÓN				SUPUESTO			
REPORTE PARCIAL DE HORAS CLASE, VALIDADO Y RESGUARDADO POR LA VICE-RECTORIA ACADÉMICA, SE ACTUALIZA TRIMESTRALMENTE Y VERIFICABLE EN LA PÁGINA ELECTRÓNICA: WWW.UNSIS.EDU.MX/AVANCE_MIR_2022				EXISTEN PROGRAMAS INSTITUCIONALES Y DE APOYO QUE BRINDAN CONDICIONES OPTIMAS PARA EL DESARROLLO DE ACTIVIDADES DOCENTES Y DE APOYO A LOS ESTUDIANTES			

DATOS DE LA META							
Definición de la variable Meta:				Unidad de medida:			
1 - NÚMERO DE HORAS CLASE IMPARTIDAS				25 - NÚMERO			

LÍNEA BASE				VALOR PROGRAMADO ANUAL			
AÑO	2018	VALOR	64,157.00	AÑO	2022	VALOR	72,747.00
AVANCE TRIMESTRAL OBRA/ACTIVIDAD							
METAS	1er.TRIMESTRE	2o.TRIMESTRE	3er.TRIMESTRE	4o.TRIMESTRE	CUMPLIMIENTO DE METAS		
PROGRAMACIÓN INICIAL	19,943.00	21,006.00	8,584.00	23,214.00	T1+T2+T3+T4	72,747.00	
PROGRAMACIÓN ACTUALIZADA	20,570.00	24,882.00	9,805.00	24,365.00	T1+T2+T3+T4	79,622.00	
METAS ALCANZADAS	20,570.00	24,882.00	9,805.00	24,365.00	T1+T2+T3+T4	79,622.00	
PORCENTAJE ALCANZADO TRIMESTRAL	100.00	100.00	100.00	100.00	PORCENTAJE ALCANZADO ANUAL	100.00	

PORCENTAJE DE CUMPLIMIENTO ALCANZADO EN EL TRIMESTRE: 100.00 %

JEFE ADMINISTRATIVO  
L.C.E. ERICK ALEXIS OCHOA VALENCIA  
VICE-RECTOR DE ADMINISTRACIÓN

TITULAR DE LA DEPENDENCIA/ENTIDAD  
RECTOR

# REPORTE DE AVANCE DE GESTIÓN

## UR 546 - UNIVERSIDAD DE LA SIERRA SUR

### CUARTO TRIMESTRE 2022



**ALINEACIÓN PED:**

**ESTRATEGIA:** 02-PROMOVER MEJOR CALIDAD EN LOS COMPONENTES DEL PROCESO EDUCATIVO: DOCENTES, ESTUDIANTES, PLANES Y PROGRAMAS DE ESTUDIO.

**LÍNEAS DE ACCIÓN:** 01-IMPULSAR EN LAS IES LA FORMACIÓN Y ACTUALIZACIÓN PERMANENTE DEL PERSONAL DOCENTE CON PROGRAMAS CENTRADOS EN EL PROCESO DE ENSEÑANZA-APRENDIZAJE.

**UE:** 001-UNIVERSIDAD DE LA SIERRA SUR

**MATRIZ DE INDICADORES PARA RESULTADOS:**

**COMPONENTE:** 299-FORMACIÓN INTEGRAL A NIVEL SUPERIOR Y POSGRADO OTORGADO

**ACTIVIDAD:** 1912-OFRECER SERVICIO EDUCATIVO COMPLEMENTARIO

ESTRUCTURA PROGRAMÁTICA							
PROGRAMA		SUBPROGRAMA		PROYECTO		OBRA/ACTIVIDAD	
139-FORMACIÓN PROFESIONAL Y POSGRADO		01-OTORGAMIENTO DE FORMACIÓN INTEGRAL A NIVEL SUPERIOR Y POSGRADO		006-FORTALECIMIENTO DEL PROGRAMA EDUCATIVO DE LA LICENCIATURA EN ENFERMERÍA DE LA UNIVERSIDAD DE LA SIERRA SUR, MEDIANTE UNA TRANSFERENCIA INNOVADORA EN LA APLICACIÓN DE LA METODOLOGÍA PARA EL MAPEO DE ENFERMEDADES CONTAGIOSAS.		001-CURSO PARA DESARROLLAR UN MARCO METODOLÓGICO EN LOS ALUMNOS DE LA LICENCIATURA EN ENFERMERÍA DE LA UNIVERSIDAD DE LA SIERRA SUR.	
POBLACIÓN O ÁREA DE ENFOQUE POTENCIAL	ATRIBUTO DE LA POBLACIÓN O ÁREA DE ENFOQUE:	EGRESADO DE EDUCACIÓN MEDIA SUPERIOR		HOMBRES:	24022	MUJERES:	28150
						TOTAL:	52172

PRESUPUESTO ANUAL							
Aprobado	Ampliación	Reducción	Modificado	EJERCIDO T1	EJERCIDO T2	EJERCIDO T3	EJERCIDO T4
0.00	7,248,500.00	0.00	7,248,500.00	0.00	0.00	0.00	7,248,500.00
						TOTAL EJERCIDO AL TRIMESTRE VIGENTE	7,248,500.00

PRESUPUESTO TRIMESTRAL DE LA ACTIVIDAD						
Aprobado	Modificado	Comprometido	Devengado	Ejercido	% de Ejercido Vs. Modificado	
0.00	7,248,500.00	7,248,500.00	7,248,500.00	7,248,500.00	100.00	

DATOS DEL INDICADOR						
Nombre :	PORCENTAJE DE SERVICIOS EDUCATIVOS COMPLEMENTARIOS REALIZADOS			Número de indicador :	2274	
Definición :	MIDE EL PORCENTAJE DE SERVICIOS EDUCATIVOS COMPLEMENTARIOS REALIZADOS, RESPECTO AL PROGRAMADO					
Método de Cálculo :	(NÚMERO DE SERVICIOS EDUCATIVOS COMPLEMENTARIOS REALIZADOS/ NÚMERO DE SERVICIOS EDUCATIVOS COMPLEMENTARIOS PROGRAMADOS)*100					
Tipo	Dimensión	Frecuencia de Medición	Forma de cálculo del indicador	Tipo de Valor	Sentido Esperado	
GESTIÓN	EFICACIA	TRIMESTRAL	PORCENTAJE	FLUJO	ASCENDENTE	

MEDIOS DE VERIFICACIÓN / FUENTE INFORMACIÓN			SUPUESTO			
REPORTES DE ASISTENCIA POR TIPO DE SERVICIO, VALIDADOS Y RESGUARDADO POR LA VICE RECTORIA ACADÉMICA, SE ACTUALIZA TRIMESTRALMENTE Y VERIFICABLE EN LA PÁGINA ELECTRÓNICA WWW.UNSIS.EDU.MX/AVANCE_MIR_2022			LA PANDEMIA PROVOCADA POR EL SARS-COV-2, COVID 19 SE ENCUENTRA CONTROLADA Y LAS CONDICIONES LABORALES Y ECONÓMICAS SON FAVORABLES.			

DATOS DE LA META						
Definición de la variable Meta:	1 - NÚMERO DE SERVICIOS EDUCATIVOS COMPLEMENTARIOS REALIZADOS					
Unidad de medida:	25 - NÚMERO					

LÍNEA BASE				VALOR PROGRAMADO ANUAL			
AÑO	2018	VALOR	20,546.00	AÑO	2022	VALOR	1.00

AVANCE TRIMESTRAL OBRA/ACTIVIDAD							
METAS	1er.TRIMESTRE	2o.TRIMESTRE	3er.TRIMESTRE	4o.TRIMESTRE	CUMPLIMIENTO DE METAS		
PROGRAMACIÓN INICIAL	0.00	0.00	0.00	1.00	T1+T2+T3+T4	1.00	
PROGRAMACIÓN ACTUALIZADA	0.00	0.00	0.00	1.00	T1+T2+T3+T4	1.00	
METAS ALCANZADAS	0.00	0.00	0.00	1.00	T1+T2+T3+T4	1.00	
PORCENTAJE ALCANZADO TRIMESTRAL	0.00	0.00	0.00	100.00	PORCENTAJE ALCANZADO ANUAL	100.00	

PORCENTAJE DE CUMPLIMIENTO ALCANZADO EN EL TRIMESTRE: 100.00 %

JEFE ADMINISTRATIVO  
L.C.E. ERICK ALEXIS OCHOA VALENCIA  
VICE-RECTOR DE ADMINISTRACIÓN

TITULAR DE LA DEPENDENCIA/ENTIDAD  
RECTOR

# REPORTE DE AVANCE DE GESTIÓN

## UR 546 - UNIVERSIDAD DE LA SIERRA SUR

### CUARTO TRIMESTRE 2022



UE: 001-UNIVERSIDAD DE LA SIERRA SUR

ESTRUCTURA PROGRAMATICA										
PROGRAMA		SUBPROGRAMA		PROYECTO			OBRA/ACTIVIDAD			
139-FORMACIÓN PROFESIONAL Y POSGRADO		01-OTORGAMIENTO DE FORMACIÓN INTEGRAL A NIVEL SUPERIOR Y POSGRADO		003-IMPLEMENTACIÓN DE UNA PLATAFORMA TECNOLÓGICA PARA LA AUTOMATIZACIÓN DE LOS PROCESOS SUSTANTIVOS Y DE APOYO EN LA UNIVERSIDAD DE LA SIERRA SUR.			001-IMPLEMENTACIÓN DE UNA PLATAFORMA TECNOLÓGICA PARA LA AUTOMATIZACIÓN DE LOS PROCESOS SUSTANTIVOS Y DE APOYO EN LA UNIVERSIDAD DE LA SIERRA SUR.			
POBLACIÓN O ÁREA DE ENFOQUE POTENCIAL	ATRIBUTO DE LA POBLACIÓN O ÁREA DE ENFOQUE:	EGRESADO DE EDUCACIÓN MEDIA SUPERIOR		HOMBRES:	24022	MUJERES:	28150	TOTAL:	52172	
PRESUPUESTO ANUAL										
Aprobado	Ampliación	Reducción	Modificado	EJERCIDO T1		EJERCIDO T2		EJERCIDO T3		
0.00	2,893,446.87	0.00	2,893,446.87	0.00		0.00		0.00		
TOTAL EJERCIDO AL TRIMESTRE VIGENTE									2,893,446.87	
PRESUPUESTO TRIMESTRAL DE LA ACTIVIDAD										
Aprobado		Modificado		Comprometido		Devengado		Ejercido		
0.00		2,893,446.87		2,893,446.87		2,893,446.87		2,893,446.87		
DATOS DEL INDICADOR										
Nombre :				PORCENTAJE DE SERVICIOS EDUCATIVOS COMPLEMENTARIOS REALIZADOS			Número de indicador :		2274	
Definición : MIDE EL PORCENTAJE DE SERVICIOS EDUCATIVOS COMPLEMENTARIOS REALIZADOS, RESPECTO AL PROGRAMADO										
Método de Cálculo : (NÚMERO DE SERVICIOS EDUCATIVOS COMPLEMENTARIOS REALIZADOS/ NÚMERO DE SERVICIOS EDUCATIVOS COMPLEMENTARIOS PROGRAMADOS)*100										
Tipo	Dimensión		Frecuencia de Medición		Forma de cálculo del indicador		Tipo de Valor		Sentido Esperado	
GESTIÓN	EFICACIA		TRIMESTRAL		PORCENTAJE		FLUJO		ASCENDENTE	
MEDIOS DE VERIFICACIÓN / FUENTE INFORMACIÓN					SUPUESTO					
REPORTES DE ASISTENCIA POR TIPO DE SERVICIO, VALIDADOS Y RESGUARDADO POR LA VICE RECTORÍA ACADEMICA, SE ACTUALIZA TRIMESTRALMENTE Y VERIFICABLE EN LA PÁGINA ELECTRÓNICA WWW.UNSIS.EDU.MX/AVANCE_MIR_2022					LA PANDEMIA PROVOCADA POR EL SARS-COV-2, COVID 19 SE ENCUENTRA CONTROLADA Y LAS CONDICIONES LABORALES Y ECONÓMICAS SON FAVORABLES.					
DATOS DE LA META										
Definición de la variable Meta:		1 - NÚMERO DE SERVICIOS EDUCATIVOS COMPLEMENTARIOS REALIZADOS								
Unidad de medida:		25 - NÚMERO								
LÍNEA BASE					VALOR PROGRAMADO ANUAL					
AÑO	2018	VALOR	20,546.00		AÑO	2022	VALOR	1.00		
AVANCE TRIMESTRAL OBRA/ACTIVIDAD										
METAS	1er.TRIMESTRE		2o.TRIMESTRE		3er.TRIMESTRE		4o.TRIMESTRE		CUMPLIMIENTO DE METAS	
PROGRAMACIÓN INICIAL	0.00	0.00	0.00	0.00	0.00	0.00	1.00	T1+T2+T3+T4	1.00	
PROGRAMACIÓN ACTUALIZADA	0.00	0.00	0.00	0.00	0.00	0.00	1.00	T1+T2+T3+T4	1.00	
METAS ALCANZADAS	0.00	0.00	0.00	0.00	0.00	0.00	1.00	T1+T2+T3+T4	1.00	
PORCENTAJE ALCANZADO TRIMESTRAL	0.00	0.00	0.00	0.00	0.00	0.00	100.00	PORCENTAJE ALCANZADO ANUAL	100.00	

PORCENTAJE DE CUMPLIMIENTO ALCANZADO EN EL TRIMESTRE: 100.00 %

JEFE ADMINISTRATIVO  
L.C.E. ERICK ALEXIS OCHOA VALENCIA  
VICE-RECTOR DE ADMINISTRACIÓN

TITULAR DE LA DEPENDENCIA/ENTIDAD  
RECTOR

**REPORTE DE AVANCE DE GESTIÓN  
UR 546 - UNIVERSIDAD DE LA SIERRA SUR  
CUARTO TRIMESTRE 2022**



UE: 001-UNIVERSIDAD DE LA SIERRA SUR

ESTRUCTURA PROGRAMATICA										
PROGRAMA		SUBPROGRAMA		PROYECTO			OBRA/ACTIVIDAD			
139-FORMACIÓN PROFESIONAL Y POSGRADO		01-OTORGAMIENTO DE FORMACIÓN INTEGRAL A NIVEL SUPERIOR Y POSGRADO		005-TALLER DE ACTUALIZACIÓN DE LAS NORMAS DE INFORMACIÓN FINANCIERA Y LEGISLACIÓN FISCAL 2022, PARA ESTUDIANTES DE LAS LICENCIATURAS EN CIENCIAS EMPRESARIALES, ADMINISTRACIÓN PÚBLICA Y ADMINISTRACIÓN MUNICIPAL, DE LA UNIVERSIDAD DE LA SIERRA SUR.			001-TALLER DE ACTUALIZACIÓN VIRTUAL/PRESENCIAL DE LAS NORMAS DE INFORMACIÓN FINANCIERA Y LEGISLACIÓN FISCAL 2022.			
POBLACIÓN O ÁREA DE ENFOQUE POTENCIAL	ATRIBUTO DE LA POBLACIÓN O ÁREA DE ENFOQUE:	EGRESADO DE EDUCACIÓN MEDIA SUPERIOR		HOMBRES:	24022	MUJERES:	28150	TOTAL:	52172	
PRESUPUESTO ANUAL										
Aprobado	Ampliación	Reducción	Modificado	EJERCIDO T1		EJERCIDO T2		EJERCIDO T3		
0.00	4,125,727.07	0.00	4,125,727.07	0.00		0.00		0.00		
								TOTAL EJERCIDO AL TRIMESTRE VIGENTE		4,125,727.07
PRESUPUESTO TRIMESTRAL DE LA ACTIVIDAD										
Aprobado		Modificado		Comprometido		Devengado		Ejercido		% de Ejercido Vs. Modificado
0.00		4,125,727.07		4,125,727.07		4,125,727.07		4,125,727.07		100.00
DATOS DEL INDICADOR										
Nombre :	PORCENTAJE DE SERVICIOS EDUCATIVOS COMPLEMENTARIOS REALIZADOS				Número de indicador :	2274				
Definición :	MIDE EL PORCENTAJE DE SERVICIOS EDUCATIVOS COMPLEMENTARIOS REALIZADOS, RESPECTO AL PROGRAMADO									
Método de Cálculo :	(NÚMERO DE SERVICIOS EDUCATIVOS COMPLEMENTARIOS REALIZADOS/ NÚMERO DE SERVICIOS EDUCATIVOS COMPLEMENTARIOS PROGRAMADOS)*100									
Tipo	Dimensión	Frecuencia de Medición		Forma de cálculo del indicador		Tipo de Valor		Sentido Esperado		
GESTIÓN	EFICACIA	TRIMESTRAL		PORCENTAJE		FLUJO		ASCENDENTE		
MEDIOS DE VERIFICACIÓN / FUENTE INFORMACIÓN					SUPUESTO					
REPORTES DE ASISTENCIA POR TIPO DE SERVICIO, VALIDADOS Y RESGUARDADO POR LA VICE RECTORIA ACADEMICA, SE ACTUALIZA TRIMESTRALMENTE Y VERIFICABLE EN LA PÁGINA ELECTRÓNICA WWW.UNSIS.EDU.MX/AVANCE_MIR_2022					LA PANDEMIA PROVOCADA POR EL SARS-COV-2, COVID 19 SE ENCUENTRA CONTROLADA Y LAS CONDICIONES LABORALES Y ECONÓMICAS SON FAVORABLES.					
DATOS DE LA META										
Definición de la variable Meta:	1 - NÚMERO DE SERVICIOS EDUCATIVOS COMPLEMENTARIOS REALIZADOS									
Unidad de medida:	25 - NÚMERO									
LÍNEA BASE					VALOR PROGRAMADO ANUAL					
AÑO	2018		VALOR	20,546.00		AÑO	2022		VALOR	1.00
AVANCE TRIMESTRAL OBRA/ACTIVIDAD										
METAS	1er.TRIMESTRE		2o.TRIMESTRE		3er.TRIMESTRE		4o.TRIMESTRE		CUMPLIMIENTO DE METAS	
PROGRAMACIÓN INICIAL	0.00	0.00	0.00	0.00	0.00	1.00	T1+T2+T3+T4		1.00	
PROGRAMACIÓN ACTUALIZADA	0.00	0.00	0.00	0.00	0.00	1.00	T1+T2+T3+T4		1.00	
METAS ALCANZADAS	0.00	0.00	0.00	0.00	0.00	1.00	T1+T2+T3+T4		1.00	
PORCENTAJE ALCANZADO TRIMESTRAL	0.00	0.00	0.00	0.00	0.00	100.00	PORCENTAJE ALCANZADO ANUAL		100.00	

PORCENTAJE DE CUMPLIMIENTO ALCANZADO EN EL TRIMESTRE: 100.00 %

JEFE ADMINISTRATIVO  
L.C.E. ERICK ALEXIS OCHOA VALENCIA  
VICE-RECTOR DE ADMINISTRACIÓN

TITULAR DE LA DEPENDENCIA/ENTIDAD  
RECTOR

# REPORTE DE AVANCE DE GESTIÓN

## UR 546 - UNIVERSIDAD DE LA SIERRA SUR

### CUARTO TRIMESTRE 2022



UE: 001-UNIVERSIDAD DE LA SIERRA SUR

ESTRUCTURA PROGRAMATICA								
PROGRAMA		SUBPROGRAMA		PROYECTO		OBRA/ACTIVIDAD		
139-FORMACIÓN PROFESIONAL Y POSGRADO		01-OTORGAMIENTO DE FORMACIÓN INTEGRAL A NIVEL SUPERIOR Y POSGRADO		002-DESARROLLO DE COMPETENCIAS EN LA FORMACIÓN EMPRENDEDORA PARA IMPULSAR PROYECTOS DE NEGOCIOS EN EL ÁREA DE LA SALUD PARA ESTUDIANTES DE LA UNIVERSIDAD DE LA SIERRA SUR		001-DESARROLLO DE COMPETENCIAS EN LA FORMACIÓN EMPRENDEDORA PARA IMPULSAR PROYECTOS DE NEGOCIOS EN EL ÁREA DE LA SALUD PARA ESTUDIANTES DE LA UNIVERSIDAD DE LA SIERRA SUR		
POBLACIÓN O ÁREA DE ENFOQUE POTENCIAL	ATRIBUTO DE LA POBLACIÓN O ÁREA DE ENFOQUE:	EGRESADO DE EDUCACIÓN MEDIA SUPERIOR		HOMBRES:	24022	MUJERES:	28150	
						TOTAL:	52172	
PRESUPUESTO ANUAL								
Aprobado	Ampliación	Reducción	Modificado	EJERCIDO T1		EJERCIDO T2		
0.00	8,519,535.96	0.00	8,519,535.96	0.00		0.00		
				EJERCIDO T3		EJERCIDO T4		
				0.00		8,519,535.96		
				TOTAL EJERCIDO AL TRIMESTRE VIGENTE				8,519,535.96
PRESUPUESTO TRIMESTRAL DE LA ACTIVIDAD								
Aprobado		Modificado		Comprometido		Devengado		
0.00		8,519,535.96		8,519,535.96		8,519,535.96		
						% de Ejercido Vs. Modificado		
						100.00		
DATOS DEL INDICADOR								
Nombre :	PORCENTAJE DE SERVICIOS EDUCATIVOS COMPLEMENTARIOS REALIZADOS			Número de indicador :	2274			
Definición :	MIDE EL PORCENTAJE DE SERVICIOS EDUCATIVOS COMPLEMENTARIOS REALIZADOS, RESPECTO AL PROGRAMADO							
Método de Cálculo :	(NÚMERO DE SERVICIOS EDUCATIVOS COMPLEMENTARIOS REALIZADOS/ NÚMERO DE SERVICIOS EDUCATIVOS COMPLEMENTARIOS PROGRAMADOS)*100							
Tipo	Dimensión		Frecuencia de Medición		Forma de cálculo del indicador		Tipo de Valor	
GESTIÓN	EFICACIA		TRIMESTRAL		PORCENTAJE		FLUJO	
MEDIOS DE VERIFICACIÓN / FUENTE INFORMACIÓN				SUPUESTO				
REPORTES DE ASISTENCIA POR TIPO DE SERVICIO, VALIDADOS Y RESGUARDADO POR LA VICE RECTORIA ACADÉMICA, SE ACTUALIZA TRIMESTRALMENTE Y VERIFICABLE EN LA PÁGINA ELECTRÓNICA WWW.UNSIS.EDU.MX/AVANCE_MIR_2022				LA PANDEMIA PROVOCADA POR EL SARS-COV-2, COVID 19 SE ENCUENTRA CONTROLADA Y LAS CONDICIONES LABORALES Y ECONÓMICAS SON FAVORABLES.				
DATOS DE LA META								
Definición de la variable Meta:	1 - NÚMERO DE SERVICIOS EDUCATIVOS COMPLEMENTARIOS REALIZADOS							
Unidad de medida:	25 - NÚMERO							
LÍNEA BASE				VALOR PROGRAMADO ANUAL				
AÑO	2018		VALOR	20,546.00		AÑO	2022	
						VALOR	1.00	
AVANCE TRIMESTRAL OBRA/ACTIVIDAD								
METAS	1er.TRIMESTRE	2o.TRIMESTRE	3er.TRIMESTRE	4o.TRIMESTRE	CUMPLIMIENTO DE METAS			
PROGRAMACIÓN INICIAL	0.00	0.00	0.00	1.00	T1+T2+T3+T4		1.00	
PROGRAMACIÓN ACTUALIZADA	0.00	0.00	0.00	1.00	T1+T2+T3+T4		1.00	
METAS ALCANZADAS	0.00	0.00	0.00	1.00	T1+T2+T3+T4		1.00	
PORCENTAJE ALCANZADO TRIMESTRAL	0.00	0.00	0.00	100.00	PORCENTAJE ALCANZADO ANUAL		100.00	

PORCENTAJE DE CUMPLIMIENTO ALCANZADO EN EL TRIMESTRE: 100.00 %

JEFE ADMINISTRATIVO  
L.C.E. ERICK ALEXIS OCHOA VALENCIA  
VICE-RECTOR DE ADMINISTRACIÓN

TITULAR DE LA DEPENDENCIA/ENTIDAD  
RECTOR

# REPORTE DE AVANCE DE GESTIÓN

## UR 546 - UNIVERSIDAD DE LA SIERRA SUR

### CUARTO TRIMESTRE 2022



UE: 001-UNIVERSIDAD DE LA SIERRA SUR

ESTRUCTURA PROGRAMATICA							
PROGRAMA		SUBPROGRAMA		PROYECTO		OBRA/ACTIVIDAD	
139-FORMACIÓN PROFESIONAL Y POSGRADO		01-OTORGAMIENTO DE FORMACIÓN INTEGRAL A NIVEL SUPERIOR Y POSGRADO		000--		002-OFRECER SERVICIOS EDUCATIVOS COMPLEMENTARIOS EN LA SIERRA SUR	
POBLACIÓN O ÁREA DE ENFOQUE POTENCIAL	ATRIBUTO DE LA POBLACIÓN O ÁREA DE ENFOQUE:	EGRESADO DE EDUCACIÓN MEDIA SUPERIOR		HOMBRES:	24022	MUJERES:	28150
				TOTAL:			52172

PRESUPUESTO ANUAL							
Aprobado	Ampliación	Reducción	Modificado	EJERCIDO T1	EJERCIDO T2	EJERCIDO T3	EJERCIDO T4
9,906,327.09	2,679,789.51	3,722,414.73	8,863,701.87	2,052,067.74	2,430,806.81	3,161,407.37	1,219,419.95
						TOTAL EJERCIDO AL TRIMESTRE VIGENTE	8,863,701.87

PRESUPUESTO TRIMESTRAL DE LA ACTIVIDAD							
Aprobado	Modificado	Comprometido	Devengado	Ejercido	% de Ejercido Vs. Modificado		
666,022.00	1,219,419.95	1,219,419.95	1,219,419.95	1,219,419.95	100.00		

DATOS DEL INDICADOR							
Nombre :	PORCENTAJE DE JORNADAS ACADÉMICAS REALIZADAS			Número de indicador :	172		
Definición :	MIDE EL PORCENTAJE DE JORNADAS ACADÉMICAS REALIZADAS CONTRA EL NÚMERO DE JORNADAS ACADÉMICAS PROGRAMADAS						
Método de Cálculo :	(NÚMERO DE JORNADAS ACADÉMICAS REALIZADAS/ NÚMERO DE JORNADAS ACADÉMICAS PROGRAMADAS)*100						
Tipo	Dimensión	Frecuencia de Medición	Forma de cálculo del indicador	Tipo de Valor	Sentido Esperado		
GESTIÓN	EFICACIA	TRIMESTRAL	PORCENTAJE	FLUJO	ASCENDENTE		

MEDIOS DE VERIFICACIÓN / FUENTE INFORMACIÓN				SUPUESTO			
REPORTES DE ASISTENCIA POR TIPO DE SERVICIO, VALIDADOS Y RESGUARDADO POR LA VICE RECTORIA ACADEMICA, SE ACTUALIZA TRIMESTRALMENTE Y VERIFICABLE EN LA PÁGINA ELECTRÓNICA WWW.UNSIS.EDU.MX/AVANCE_MIR_2022				LA PANDEMIA PROVOCADA POR EL SARS-COV-2, COVID 19 SE ENCUENTRA CONTROLADA Y LAS CONDICIONES LABORALES Y ECONÓMICAS SON FAVORABLES.			

DATOS DE LA META							
Definición de la variable Meta:	1 - NÚMERO DE JORNADAS ACADÉMICAS REALIZADAS						
Unidad de medida:	25 - NÚMERO						

LÍNEA BASE				VALOR PROGRAMADO ANUAL			
AÑO	2018	VALOR	28.00	AÑO	2022	VALOR	29.00

AVANCE TRIMESTRAL OBRA/ACTIVIDAD							
METAS	1er.TRIMESTRE	2o.TRIMESTRE	3er.TRIMESTRE	4o.TRIMESTRE	CUMPLIMIENTO DE METAS		
PROGRAMACIÓN INICIAL	0.00	19.00	0.00	10.00	T1+T2+T3+T4	29.00	
PROGRAMACIÓN ACTUALIZADA	0.00	15.00	4.00	11.00	T1+T2+T3+T4	30.00	
METAS ALCANZADAS	0.00	15.00	5.00	12.00	T1+T2+T3+T4	32.00	
PORCENTAJE ALCANZADO TRIMESTRAL	0.00	100.00	125.00	109.09	PORCENTAJE ALCANZADO ANUAL	106.67	

PORCENTAJE DE CUMPLIMIENTO ALCANZADO EN EL TRIMESTRE: 109.09 %

DATOS DEL INDICADOR							
Nombre :	PORCENTAJE DE VIAJES DE PRACTICA REALIZADOS			Número de indicador :	2284		
Definición :	MIDE EL PORCENTAJE DE VIAJES DE PRACTICA, RESPECTO AL PROGRAMADO						
Método de Cálculo :	(NÚMERO DE VIAJES DE PRACTICA REALIZADOS/ NÚMERO DE VIAJES DE PRACTICA PROGRAMADOS)*100						
Tipo	Dimensión	Frecuencia de Medición	Forma de cálculo del indicador	Tipo de Valor	Sentido Esperado		
GESTIÓN	EFICACIA	TRIMESTRAL	PORCENTAJE	FLUJO	ASCENDENTE		
MEDIOS DE VERIFICACIÓN / FUENTE INFORMACIÓN				SUPUESTO			
REPORTES DE ASISTENCIA POR TIPO DE SERVICIO, VALIDADOS Y RESGUARDADO POR LA VICE RECTORIA ACADEMICA, SE ACTUALIZA TRIMESTRALMENTE Y VERIFICABLE EN LA PÁGINA ELECTRÓNICA WWW.UNSIS.EDU.MX/AVANCE_MIR_2022				LA PANDEMIA PROVOCADA POR EL SARS-COV-2, COVID 19 SE ENCUENTRA CONTROLADA Y LAS CONDICIONES LABORALES Y ECONÓMICAS SON FAVORABLES.			

JEFE ADMINISTRATIVO

L.C.E. ERICK ALEXIS OCHOA VALENCIA  
VICE-RECTOR DE ADMINISTRACIÓN

TITULAR DE LA DEPENDENCIA/ENTIDAD

RECTOR

# REPORTE DE AVANCE DE GESTIÓN

## UR 546 - UNIVERSIDAD DE LA SIERRA SUR

### CUARTO TRIMESTRE 2022



Gobierno del Estado

DATOS DE LA META							
Definición de la variable Meta:		1 - NÚMERO DE VIAJES DE PRACTICA REALIZADOS					
Unidad de medida:		25 - NÚMERO					
LÍNEA BASE				VALOR PROGRAMADO ANUAL			
AÑO	2018		VALOR	8.00	AÑO	2022	
						VALOR	
						1.00	
AVANCE TRIMESTRAL OBRA/ACTIVIDAD							
METAS	1er.TRIMESTRE	2o.TRIMESTRE	3er.TRIMESTRE	4o.TRIMESTRE	CUMPLIMIENTO DE METAS		
PROGRAMACIÓN INICIAL	0.00	0.00	0.00	1.00	T1+T2+T3+T4		1.00
PROGRAMACIÓN ACTUALIZADA	0.00	0.00	0.00	0.00	T1+T2+T3+T4		0.00
METAS ALCANZADAS	0.00	0.00	0.00	0.00	T1+T2+T3+T4		0.00
PORCENTAJE ALCANZADO TRIMESTRAL	0.00	0.00	0.00	0.00	PORCENTAJE ALCANZADO ANUAL		

PORCENTAJE DE CUMPLIMIENTO ALCANZADO EN EL TRIMESTRE: 0 %

DATOS DEL INDICADOR							
Nombre :		PORCENTAJE DE SERVICIOS EDUCATIVOS COMPLEMENTARIOS REALIZADOS			Número de indicador :		2274
Definición :		MIDE EL PORCENTAJE DE SERVICIOS EDUCATIVOS COMPLEMENTARIOS REALIZADOS, RESPECTO AL PROGRAMADO					
Método de Cálculo :		(NÚMERO DE SERVICIOS EDUCATIVOS COMPLEMENTARIOS REALIZADOS/ NÚMERO DE SERVICIOS EDUCATIVOS COMPLEMENTARIOS PROGRAMADOS)*100					
Tipo	Dimensión	Frecuencia de Medición	Forma de cálculo del indicador	Tipo de Valor	Sentido Esperado		
GESTIÓN	EFICACIA	TRIMESTRAL	PORCENTAJE	FLUJO	ASCENDENTE		
MEDIOS DE VERIFICACIÓN / FUENTE INFORMACIÓN				SUPUESTO			
REPORTES DE ASISTENCIA POR TIPO DE SERVICIO, VALIDADOS Y RESGUARDADO POR LA VICE RECTORIA ACADEMICA, SE ACTUALIZA TRIMESTRALMENTE Y VERIFICABLE EN LA PÁGINA ELECTRÓNICA WWW.UNSIS.EDU.MX/AVANCE_MIR_2022				LA PANDEMIA PROVOCADA POR EL SARS-COV-2, COVID 19 SE ENCUENTRA CONTROLADA Y LAS CONDICIONES LABORALES Y ECONÓMICAS SON FAVORABLES.			
DATOS DE LA META							
Definición de la variable Meta:		1 - NÚMERO DE SERVICIOS EDUCATIVOS COMPLEMENTARIOS REALIZADOS					
Unidad de medida:		25 - NÚMERO					
LÍNEA BASE				VALOR PROGRAMADO ANUAL			
AÑO	2018		VALOR	20,546.00	AÑO	2022	
						VALOR	
						1,218.00	
AVANCE TRIMESTRAL OBRA/ACTIVIDAD							
METAS	1er.TRIMESTRE	2o.TRIMESTRE	3er.TRIMESTRE	4o.TRIMESTRE	CUMPLIMIENTO DE METAS		
PROGRAMACIÓN INICIAL	306.00	360.00	234.00	318.00	T1+T2+T3+T4		1,218.00
PROGRAMACIÓN ACTUALIZADA	3,384.00	7,520.00	234.00	7,930.00	T1+T2+T3+T4		19,068.00
METAS ALCANZADAS	3,384.00	7,520.00	468.00	7,930.00	T1+T2+T3+T4		19,302.00
PORCENTAJE ALCANZADO TRIMESTRAL	100.00	100.00	200.00	100.00	PORCENTAJE ALCANZADO ANUAL		101.23

PORCENTAJE DE CUMPLIMIENTO ALCANZADO EN EL TRIMESTRE: 100.00 %

DATOS DEL INDICADOR							
Nombre :		PORCENTAJE DE BECAS ALIMENTARIAS OTORGADAS			Número de indicador :		2203
Definición :		MIDE EL PORCENTAJE DE BECAS ALIMENTARIAS OTORGADAS, RESPECTO A LAS SOLICITADAS					
Método de Cálculo :		(NÚMERO DE BECAS ALIMENTARIAS OTORGADAS/ NÚMERO DE BECAS ALIMENTARIAS SOLICITADAS)*100					
Tipo	Dimensión	Frecuencia de Medición	Forma de cálculo del indicador	Tipo de Valor	Sentido Esperado		
GESTIÓN	EFICACIA	TRIMESTRAL	PORCENTAJE	FLUJO	ASCENDENTE		
MEDIOS DE VERIFICACIÓN / FUENTE INFORMACIÓN				SUPUESTO			
REPORTES DE ASISTENCIA POR TIPO DE SERVICIO, VALIDADOS Y RESGUARDADO POR LA VICE RECTORIA ACADEMICA, SE ACTUALIZA TRIMESTRALMENTE Y VERIFICABLE EN LA PÁGINA ELECTRÓNICA WWW.UNSIS.EDU.MX/AVANCE_MIR_2022				LA PANDEMIA PROVOCADA POR EL SARS-COV-2, COVID 19 SE ENCUENTRA CONTROLADA Y LAS CONDICIONES LABORALES Y ECONÓMICAS SON FAVORABLES.			

JEFE ADMINISTRATIVO

L.C.E. ERICK ALEXIS OCHOA VALENCIA  
VICE-RECTOR DE ADMINISTRACIÓN

TITULAR DE LA DEPENDENCIA/ENTIDAD

RECTOR

**REPORTE DE AVANCE DE GESTIÓN  
UR 546 - UNIVERSIDAD DE LA SIERRA SUR  
CUARTO TRIMESTRE 2022**



Gobierno del Estado

DATOS DE LA META							
Definición de la variable Meta:		1 - NÚMERO DE BECAS ALIMENTARIAS OTORGADAS					
Unidad de medida:		25 - NÚMERO					
LÍNEA BASE				VALOR PROGRAMADO ANUAL			
AÑO	2018	VALOR	8,880.00	AÑO	2022	VALOR	10,620.00
AVANCE TRIMESTRAL OBRA/ACTIVIDAD							
METAS	1er.TRIMESTRE	2o.TRIMESTRE	3er.TRIMESTRE	4o.TRIMESTRE	CUMPLIMIENTO DE METAS		
PROGRAMACIÓN INICIAL	2,580.00	3,600.00	1,800.00	2,640.00	T1+T2+T3+T4	10,620.00	
PROGRAMACIÓN ACTUALIZADA	2,820.00	3,480.00	2,040.00	3,000.00	T1+T2+T3+T4	11,340.00	
METAS ALCANZADAS	2,820.00	3,480.00	2,040.00	3,000.00	T1+T2+T3+T4	11,340.00	
PORCENTAJE ALCANZADO TRIMESTRAL	100.00	100.00	100.00	100.00	PORCENTAJE ALCANZADO ANUAL	100.00	

PORCENTAJE DE CUMPLIMIENTO ALCANZADO EN EL TRIMESTRE: 100.00 %

JEFE ADMINISTRATIVO  
L.C.E. ERICK ALEXIS OCHOA VALENCIA  
VICE-RECTOR DE ADMINISTRACIÓN

TITULAR DE LA DEPENDENCIA/ENTIDAD

RECTOR



# REPORTE DE AVANCE DE GESTIÓN

## UR 546 - UNIVERSIDAD DE LA SIERRA SUR

### CUARTO TRIMESTRE 2022



<b>ALINEACIÓN PED:</b>		<b>MATRÍZ DE INDICADORES PARA RESULTADOS:</b>			
EJE:	01-OAXACA INCLUYENTE CON EL DESARROLLO SOCIAL	FIN:	CONTRIBUIR A LA PRESTACIÓN DE SERVICIOS DE INVESTIGACIÓN, TRANSFERENCIA DE CONOCIMIENTOS, PROMOCIÓN DEL DESARROLLO Y EDUCACIÓN CONTINUA.		
TEMA:	01-EDUCACIÓN	PROPÓSITO:	INSTITUCIONES DE EDUCACIÓN SUPERIOR EN EL ESTADO DE OAXACA VINCULADOS EN EL SECTOR PRODUCTIVO Y SOCIAL		
OBJETIVO:	11-PROMOVER LA VINCULACIÓN DEL SECTOR EDUCATIVO DE TIPO SUPERIOR CON EL SECTOR PRODUCTIVO Y SOCIAL, A FIN DE PRESTAR SERVICIOS DE INVESTIGACIÓN, TRANSFERENCIA DE CONOCIMIENTOS, PROMOCIÓN DEL DESARROLLO Y EDUCACIÓN CONTINUA.	COMPONENTE:	334-SERVICIO SOCIAL Y CONSULTORÍA AL SECTOR PRODUCTIVO, SOCIAL Y GUBERNAMENTAL OTORGADA		
ESTRATEGIA:	01-PROMOVER LOS MECANISMOS PARA INCENTIVAR LA VINCULACIÓN ENTRE LAS IES Y LOS SECTORES PRODUCTIVO Y SOCIAL EN EL ESTADO DE OAXACA.	ACTIVIDAD:	1921-OTORGAR SERVICIO DE CONSULTORÍA A TERCEROS		
LÍNEAS DE ACCIÓN:	02-INCENTIVAR QUE LAS IES ENVÍEN BRIGADAS DE SERVICIO SOCIAL COMUNITARIO A LOCALIDADES CON MAYOR REZAGO SOCIAL.				
UE:	001-UNIVERSIDAD DE LA SIERRA SUR				

ESTRUCTURA PROGRAMÁTICA								
PROGRAMA		SUBPROGRAMA		PROYECTO			OBRA/ACTIVIDAD	
156-VINCULACIÓN DE LAS INSTITUCIONES DE NIVEL SUPERIOR CON EL SECTOR PRODUCTIVO Y SOCIAL.		01-OTORGAMIENTO DE SERVICIO SOCIAL Y CONSULTORÍA AL SECTOR PRODUCTIVO, SOCIAL Y GUBERNAMENTAL		000-- -			001-OTORGAR SERVICIOS DE CONSULTORÍA A TERCEROS EN LA SIERRA SUR	
Población o Área de Enfoque Potencial	Atributo de la Población o Área de Enfoque:	Institución de Educación Superior		Hombres:	0	Mujeres:	0	TOTAL: 40

PRESUPUESTO ANUAL							
Aprobado	Ampliación	Reducción	Modificado	EJERCIDO T1	EJERCIDO T2	EJERCIDO T3	EJERCIDO T4
4,461,535.00	765,366.07	1,718,235.10	3,508,665.97	1,350,509.12	1,201,022.97	804,117.96	153,015.92
TOTAL EJERCIDO AL TRIMESTRE VIGENTE							3,508,665.97

PRESUPUESTO TRIMESTRAL DE LA ACTIVIDAD					
Aprobado	Modificado	Comprometido	Devengado	Ejercido	% de Ejercido Vs. Modificado
155,388.00	153,015.92	153,015.92	153,015.92	153,015.92	100.00

DATOS DEL INDICADOR					
Nombre :	PORCENTAJE DE SERVICIOS DE CONSULTORÍA OTORGADOS			Número de indicador :	222
Definición :	MIDE EL PORCENTAJE DE CONSULTORÍAS OTORGADAS RESPECTO DEL NÚMERO DE CONSULTORÍAS PROGRAMADAS				
Método de Cálculo :	(NÚMERO DE SERVICIOS DE CONSULTORÍA OTORGADOS / NÚMERO DE SERVICIOS DE CONSULTORÍA PROGRAMADOS)*100				
Tipo	Dimensión	Frecuencia de Medición	Forma de cálculo del indicador	Tipo de Valor	Sentido Esperado
GESTIÓN	EFICACIA	TRIMESTRAL	PORCENTAJE	FLUJO	ASCENDENTE

MEDIOS DE VERIFICACIÓN / FUENTE INFORMACIÓN		SUPUESTO	
INFORME DE PROMOCIÓN DEL DESARROLLO, AVALADO POR LA VICE RECTORÍA ACADÉMICA. VERIFICABLE EN LA PÁGINA ELECTRÓNICA WWW.UNSIS.EDU.MX/AVANCE_MIR_2022		LA PANDEMIA PROVOCADA POR EL SARS-COV-2, COVID 19 SE ENCUENTRA CONTROLADA Y LAS CONDICIONES LABORALES Y ECONÓMICAS SON FAVORABLES.	

DATOS DE LA META			
Definición de la variable Meta:	1 - NÚMERO DE SERVICIOS DE CONSULTORÍA OTORGADOS		
Unidad de medida:	25 - NÚMERO		

LÍNEA BASE				VALOR PROGRAMADO ANUAL			
AÑO	2018	VALOR	14,617.00	AÑO	2022	VALOR	2,705.00

AVANCE TRIMESTRAL OBRA/ACTIVIDAD							
METAS	1er.TRIMESTRE	2o.TRIMESTRE	3er.TRIMESTRE	4o.TRIMESTRE	CUMPLIMIENTO DE METAS		
PROGRAMACIÓN INICIAL	491.00	729.00	722.00	763.00	T1+T2+T3+T4 2,705.00		
PROGRAMACIÓN ACTUALIZADA	2,533.00	2,407.00	2,630.00	2,384.00	T1+T2+T3+T4 9,954.00		
METAS ALCANZADAS	2,839.00	2,633.00	2,691.00	1,790.00	T1+T2+T3+T4 9,953.00		
PORCENTAJE ALCANZADO TRIMESTRAL	112.08	109.39	102.32	75.08	PORCENTAJE ALCANZADO ANUAL 99.99		

PORCENTAJE DE CUMPLIMIENTO ALCANZADO EN EL TRIMESTRE: 75.08 %

JEFE ADMINISTRATIVO  
L.C.E. ERICK ALEXIS OCHOA VALENCIA  
VICE-RECTOR DE ADMINISTRACIÓN

TITULAR DE LA DEPENDENCIA/ENTIDAD  
RECTOR

# REPORTE DE AVANCE DE GESTIÓN

## UR 546 - UNIVERSIDAD DE LA SIERRA SUR

### CUARTO TRIMESTRE 2022



**ALINEACIÓN PED:**

**ESTRATEGIA:** 01-PROMOVER LOS MECANISMOS PARA INCENTIVAR LA VINCULACIÓN ENTRE LAS IES Y LOS SECTORES PRODUCTIVO Y SOCIAL EN EL ESTADO DE OAXACA.

**LÍNEAS DE ACCIÓN:** 02-INCENTIVAR QUE LAS IES ENVÍEN BRIGADAS DE SERVICIO SOCIAL COMUNITARIO A LOCALIDADES CON MAYOR REZAGO SOCIAL.

**UE:** 001-UNIVERSIDAD DE LA SIERRA SUR

**MATRIZ DE INDICADORES PARA RESULTADOS:**

**COMPONENTE:** 647-CULTURA, CIVISMO Y DEPORTE PROMOVIDO Y DIFUNDIDO

**ACTIVIDAD:** 247-REALIZAR EVENTO CULTURAL

ESTRUCTURA PROGRAMATICA							
PROGRAMA		SUBPROGRAMA		PROYECTO		OBRA/ACTIVIDAD	
156-VINCULACIÓN DE LAS INSTITUCIONES DE NIVEL SUPERIOR CON EL SECTOR PRODUCTIVO Y SOCIAL.		02-PROMOCIÓN Y DIFUSION DE CULTURA, CIVISMO Y DEPORTE		000--		001-REALIZAR EVENTOS CULTURALES EN LA SIERRA SUR	
POBLACIÓN O ÁREA DE ENFOQUE POTENCIAL	ATRIBUTO DE LA POBLACIÓN O ÁREA DE ENFOQUE:	INSTITUCIÓN DE EDUCACIÓN SUPERIOR		HOMBRES:	0	MUJERES:	0
						TOTAL:	40

PRESUPUESTO ANUAL							
Aprobado	Ampliación	Reducción	Modificado	EJERCIDO T1	EJERCIDO T2	EJERCIDO T3	EJERCIDO T4
				112,033.35	113,589.75	73,136.30	83,005.23
343,488.28	80,067.96	41,791.61	381,764.63	TOTAL EJERCIDO AL TRIMESTRE VIGENTE			381,764.63

PRESUPUESTO TRIMESTRAL DE LA ACTIVIDAD							
Aprobado	Modificado	Comprometido	Devengado	Ejercido	% de Ejercido Vs. Modificado		
4,337.00	83,005.23	83,005.23	83,005.23	83,005.23	100.00		

**DATOS DEL INDICADOR**

**Nombre :** PORCENTAJE DE EVENTOS CULTURALES REALIZADOS **Número de indicador :** 247

**Definición :** MIDE EL PORCENTAJE DE EVENTOS CULTURALES REALIZADOS RESPECTO AL EL NÚMERO DE EVENTOS PROGRAMADOS

**Método de Cálculo :** (NÚMERO DE EVENTOS CULTURALES REALIZADOS / NÚMERO DE EVENTOS CULTURALES PROGRAMADOS)\*100

Tipo	Dimensión	Frecuencia de Medición	Forma de cálculo del indicador	Tipo de Valor	Sentido Esperado
GESTIÓN	EFICACIA	TRIMESTRAL	PORCENTAJE	FLUJO	ASCENDENTE

**MEDIOS DE VERIFICACIÓN / FUENTE INFORMACIÓN**

INFORME DE LA COORDINACIÓN DE DIFUSIÓN DE LA CULTURA, VALIDADO POR LA RECTORÍA. WWW.UNSIS.EDU.MX/AVANCE\_MIR\_2022

**SUPUESTO**

LA PANDEMIA PROVOCADA POR EL SARS-COV-2, COVID 19 SE ENCUENTRA CONTROLADA Y LAS CONDICIONES LABORALES Y ECONÓMICAS SON FAVORABLES.

**DATOS DE LA META**

**Definición de la variable Meta:** 1 - NÚMERO DE EVENTOS CULTURALES REALIZADOS

**Unidad de medida:** 25 - NÚMERO

LÍNEA BASE				VALOR PROGRAMADO ANUAL			
AÑO	2018	VALOR	18.00	AÑO	2022	VALOR	13.00

AVANCE TRIMESTRAL OBRA/ACTIVIDAD							
METAS	1er.TRIMESTRE	2o.TRIMESTRE	3er.TRIMESTRE	4o.TRIMESTRE	CUMPLIMIENTO DE METAS		
PROGRAMACIÓN INICIAL	0.00	0.00	13.00	0.00	T1+T2+T3+T4	13.00	
PROGRAMACIÓN ACTUALIZADA	0.00	0.00	1.00	12.00	T1+T2+T3+T4	13.00	
METAS ALCANZADAS	0.00	0.00	1.00	12.00	T1+T2+T3+T4	13.00	
PORCENTAJE ALCANZADO TRIMESTRAL	0.00	0.00	100.00	100.00	PORCENTAJE ALCANZADO ANUAL	100.00	

PORCENTAJE DE CUMPLIMIENTO ALCANZADO EN EL TRIMESTRE: 100.00 %

JEFE ADMINISTRATIVO  
L.C.E. ERICK ALEXIS OCHOA VALENCIA  
VICE-RECTOR DE ADMINISTRACIÓN

TITULAR DE LA DEPENDENCIA/ENTIDAD  
RECTOR

## PROGRAMAS Y PROYECTOS DE INVERSION

Durante enero – diciembre 2022, se dio continuación a proyectos de inversión aprobados en 2021, derivado de recursos refrendados en este año y se agregan proyectos autorizados en el año 2022, proyectos que se muestran en las siguientes tablas:

<b>CLAVE DEL PROYECTO</b>	5460011761500121
<b>NOMBRE DEL PROYECTO</b>	CONSTRUCCIÓN DEL CENTRO DE DESARROLLO GUBERNAMENTAL Y EMPRESARIAL (PRIMERA ETAPA).
<b>NUMERO DE PROYECTO</b>	FAM-IES/0350/210899/2021
<b>OFICIO AUT.</b>	SF/SPIP/DPIP/FAM-IES/0350/2021
<b>TIPO DE RECURSO</b>	RECURSOS FEDERALES
<b>PROGRAMA FONDO CONVENIO</b>	FAM IES CAPITAL
<b>INSTITUCION EJECUTORA</b>	UNIVERSIDAD DE LA SIERRA SUR
<b>TIPO DE PROYECTO</b>	CONSTRUCCIÓN
<b>AUTORIZADO/REFRENDO</b>	4,072,843.93
<b>EJERCIDO</b>	4,072,843.93

<b>CLAVE DEL PROYECTO</b>	5460011769600121
<b>NOMBRE DEL PROYECTO</b>	CONSTRUCCIÓN DE UNA CANCHA DE BASQUETBOL TECHADA (PRIMERA ETAPA)
<b>NUMERO DE PROYECTO</b>	FAM-IES/0404/211067/2021
<b>OFICIO AUT.</b>	SF/SPIP/DPIP/FAM-IES/0404/2021
<b>TIPO DE RECURSO</b>	RECURSOS FEDERALES
<b>PROGRAMA FONDO CONVENIO</b>	FAM IES CAPITAL
<b>INSTITUCION EJECUTORA</b>	UNIVERSIDAD DE LA SIERRA SUR
<b>TIPO DE PROYECTO</b>	CONSTRUCCIÓN
<b>AUTORIZADO/REFRENDO</b>	1,544,948.53
<b>EJERCIDO</b>	1,544,948.53



**OAXACA**  
GOBIERNO DEL ESTADO



<b>CLAVE DEL PROYECTO</b>	5460011768000121
<b>NOMBRE DEL PROYECTO</b>	CONSTRUCCIÓN DE CAFETERÍA, (PRIMERA ETAPA)
<b>NUMERO DE PROYECTO</b>	FAM-IES/0405/211068/2021
<b>OFICIO AUT.</b>	SF/SPIP/DPIP/FAM-IES/0405/2021
<b>TIPO DE RECURSO</b>	RECURSOS FEDERALES
<b>PROGRAMA FONDO CONVENIO</b>	FAM IES CAPITAL
<b>INSTITUCION EJECUTORA</b>	UNIVERSIDAD DE LA SIERRA SUR
<b>TIPO DE PROYECTO</b>	CONSTRUCCIÓN
<b>AUTORIZADO/REFRENDO</b>	5,418,630.40
<b>EJERCIDO</b>	5,418,630.40

<b>CLAVE DEL PROYECTO</b>	5460011769700121
<b>NOMBRE DEL PROYECTO</b>	EQUIPAMIENTO PARA EL ÁREA DE LA SALUD DE LA UNIVERSIDAD DE LA SIERRA SUR
<b>NUMERO DE PROYECTO</b>	FAM-IES-REM/0409/211072/2021
<b>OFICIO AUT.</b>	SF/SPIP/DPIP/FAM-IES-REM/0409/2021
<b>TIPO DE RECURSO</b>	RECURSOS FEDERALES
<b>PROGRAMA FONDO CONVENIO</b>	FAM IES CAPITAL REMANENTES
<b>INSTITUCION EJECUTORA</b>	UNIVERSIDAD DE LA SIERRA SUR
<b>TIPO DE PROYECTO</b>	EQUIPAMIENTO
<b>AUTORIZADO/REFRENDO</b>	2,414,248.51
<b>EJERCIDO</b>	2,414,248.51



<b>CLAVE DEL PROYECTO</b>	5460011768100121
<b>NOMBRE DEL PROYECTO</b>	EQUIPAMIENTO DEL CENTRO DE PATOLOGÍA CLÍNICA
<b>NUMERO DE PROYECTO</b>	FAM-IES/0410/211073/2021
<b>OFICIO AUT.</b>	SF/SPIP/DPIP/FAM-IES/0410/2021
<b>TIPO DE RECURSO</b>	RECURSOS FEDERALES
<b>PROGRAMA FONDO CONVENIO</b>	FAM IES CAPITAL REMANENTES
<b>INSTITUCION EJECUTORA</b>	UNIVERSIDAD DE LA SIERRA SUR
<b>TIPO DE PROYECTO</b>	EQUIPAMIENTO
<b>AUTORIZADO/REFRENDO</b>	1,593,111.27
<b>EJERCIDO</b>	1,593,111.27

<b>CLAVE DEL PROYECTO</b>	5460011775100121
<b>NOMBRE DEL PROYECTO</b>	EQUIPAMIENTO DE LA CAFETERÍA
<b>NUMERO DE PROYECTO</b>	FAM-IES/0450/211123/2021
<b>OFICIO AUT.</b>	SF/SPIP/DPIP/FAM-IES/0450/2021
<b>TIPO DE RECURSO</b>	RECURSOS FEDERALES
<b>PROGRAMA FONDO CONVENIO</b>	FAM IES CAPITAL REMANENTES
<b>INSTITUCION EJECUTORA</b>	UNIVERSIDAD DE LA SIERRA SUR
<b>TIPO DE PROYECTO</b>	EQUIPAMIENTO
<b>AUTORIZADO/REFRENDO</b>	1,301,681.34
<b>EJERCIDO</b>	1,301,681.34



<b>CLAVE DEL PROYECTO</b>	5460011863400121
<b>NOMBRE DEL PROYECTO</b>	EQUIPAMIENTO DEL CENTRO DE PATOLOGÍA CLÍNICA (TERMINACIÓN)
<b>NUMERO DE PROYECTO</b>	FAM-IES/1220/212393/2021
<b>OFICIO AUT.</b>	SF/SPIP/DPIP/FAM-IES/1220/2021
<b>TIPO DE RECURSO</b>	RECURSOS FEDERALES
<b>PROGRAMA FONDO CONVENIO</b>	FAM IES CAPITAL
<b>INSTITUCION EJECUTORA</b>	UNIVERSIDAD DE LA SIERRA SUR
<b>TIPO DE PROYECTO</b>	EQUIPAMIENTO
<b>AUTORIZADO/REFRENDO</b>	82,296.34
<b>EJERCIDO</b>	82,296.34

<b>CLAVE DEL PROYECTO</b>	5460011863500121
<b>NOMBRE DEL PROYECTO</b>	EQUIPAMIENTO DE LA CAFETERÍA (TERMINACIÓN)
<b>NUMERO DE PROYECTO</b>	FAM-IES/1181/212394/2021
<b>OFICIO AUT.</b>	SF/SPIP/DPIP/FAM-IES/1181/2021
<b>TIPO DE RECURSO</b>	RECURSOS FEDERALES
<b>PROGRAMA FONDO CONVENIO</b>	FAM IES CAPITAL
<b>INSTITUCION EJECUTORA</b>	UNIVERSIDAD DE LA SIERRA SUR
<b>TIPO DE PROYECTO</b>	EQUIPAMIENTO
<b>AUTORIZADO/REFRENDO</b>	21,640.07
<b>EJERCIDO</b>	21,640.07



<b>CLAVE DEL PROYECTO</b>	5460011985000122
<b>NOMBRE DEL PROYECTO</b>	CONSTRUCCIÓN DE SIETE AULAS Y DOS MÓDULOS DE BAÑOS
<b>NUMERO DE PROYECTO</b>	FAM-IES/0586/221753/2022
<b>OFICIO AUT.</b>	SF/SPIP/DPIP/FAM-IES/0586/2022
<b>TIPO DE RECURSO</b>	RECURSOS FEDERALES
<b>PROGRAMA FONDO CONVENIO</b>	FAM IES CAPITAL
<b>INSTITUCION EJECUTORA</b>	UNIVERSIDAD DE LA SIERRA SUR
<b>TIPO DE PROYECTO</b>	CONSTRUCCIÓN
<b>AUTORIZADO</b>	8,870,006.00
<b>EJERCIDO</b>	5,304,391.88

<b>CLAVE DEL PROYECTO</b>	5460011988200122
<b>NOMBRE DEL PROYECTO</b>	EQUIPAMIENTO PARA LABORATORIOS DE LA DES DE SALUD
<b>NUMERO DE PROYECTO</b>	FAM-IES/0610/221776/2022
<b>OFICIO AUT.</b>	SF/SPIP/DPIP/FAM-IES/0610/2022
<b>TIPO DE RECURSO</b>	RECURSOS FEDERALES
<b>PROGRAMA FONDO CONVENIO</b>	FAM IES CAPITAL
<b>INSTITUCION EJECUTORA</b>	UNIVERSIDAD DE LA SIERRA SUR
<b>TIPO DE PROYECTO</b>	EQUIPAMIENTO
<b>AUTORIZADO</b>	2,944,283.44
<b>EJERCIDO</b>	2,944,283.44



**OAXACA**  
GOBIERNO DEL ESTADO



<b>CLAVE DEL PROYECTO</b>	5460011996900122
<b>NOMBRE DEL PROYECTO</b>	CONSTRUCCIÓN DE CAFETERÍA (TERMINACIÓN)
<b>NUMERO DE PROYECTO</b>	FAM-IES/0638/221806/2022
<b>OFICIO AUT.</b>	SF/SPIP/DPIP/FAM-IES/0638/2022
<b>TIPO DE RECURSO</b>	RECURSOS FEDERALES
<b>PROGRAMA FONDO CONVENIO</b>	FAM IES CAPITAL
<b>INSTITUCION EJECUTORA</b>	UNIVERSIDAD DE LA SIERRA SUR
<b>TIPO DE PROYECTO</b>	CONSTRUCCIÓN
<b>AUTORIZADO</b>	5,400,750.00
<b>EJERCIDO</b>	4,604,165.82

<b>CLAVE DEL PROYECTO</b>	5460012003000122
<b>NOMBRE DEL PROYECTO</b>	CONSTRUCCIÓN DE UNA CANCHA DE BASQUETBOL TECHADA (TERMINACIÓN)
<b>NUMERO DE PROYECTO</b>	FAM-IES/0688/222127/2022
<b>OFICIO AUT.</b>	SF/SPIP/DPIP/FAM-IES/0688/2022
<b>TIPO DE RECURSO</b>	RECURSOS FEDERALES
<b>PROGRAMA FONDO CONVENIO</b>	FAM IES CAPITAL
<b>INSTITUCION EJECUTORA</b>	UNIVERSIDAD DE LA SIERRA SUR
<b>TIPO DE PROYECTO</b>	CONSTRUCCIÓN
<b>AUTORIZADO</b>	4,310,970.00
<b>EJERCIDO</b>	3,454,637.14





<b>CLAVE DEL PROYECTO</b>	5460012025500122
<b>NOMBRE DEL PROYECTO</b>	CONSTRUCCIÓN DEL ESTACIONAMIENTO PARA BICICLETAS, MOTOCICLETAS Y AUTOMÓVILES PARA ALUMNOS Y PERSONAL DE LA UNIVERSIDAD
<b>NUMERO DE PROYECTO</b>	FAM-IES/0907/222542/2022
<b>OFICIO AUT.</b>	SF/SPIP/DPIP/FAM-IES/0907/2022
<b>TIPO DE RECURSO</b>	RECURSOS FEDERALES
<b>PROGRAMA FONDO CONVENIO</b>	FAM IES CAPITAL
<b>INSTITUCION EJECUTORA</b>	UNIVERSIDAD DE LA SIERRA SUR
<b>TIPO DE PROYECTO</b>	CONSTRUCCIÓN
<b>AUTORIZADO</b>	6,056,067.00
<b>EJERCIDO</b>	2,659,290.56

<b>CLAVE DEL PROYECTO</b>	5460012051300122
<b>NOMBRE DEL PROYECTO</b>	EQUIPAMIENTO PARA LABORATORIOS DE LA DES DE SALUD (TERMINACION)
<b>NUMERO DE PROYECTO</b>	FAM-IES/1137/222935/2022
<b>OFICIO AUT.</b>	SF/SPIP/DPIP/FAM-IES/1137/2022
<b>TIPO DE RECURSO</b>	RECURSOS FEDERALES
<b>PROGRAMA FONDO CONVENIO</b>	FAM IES CAPITAL
<b>INSTITUCION EJECUTORA</b>	UNIVERSIDAD DE LA SIERRA SUR
<b>TIPO DE PROYECTO</b>	EQUIPAMIENTO
<b>AUTORIZADO</b>	63,466.56
<b>EJERCIDO</b>	63,466.56



<b>CLAVE DEL PROYECTO</b>	5460012051200122
<b>NOMBRE DEL PROYECTO</b>	CONSTRUCCIÓN DE UNA CANCHA DE BASQUETBOL TECHADA (ACABADOS)
<b>NUMERO DE PROYECTO</b>	FAM-IES-P.F./1198/223023/2022
<b>OFICIO AUT.</b>	SF/SPIP/DPIP/FAM-IES-P.F./1198/2022
<b>TIPO DE RECURSO</b>	RECURSOS FEDERALES
<b>PROGRAMA FONDO CONVENIO</b>	FAM IES PRODUCTOS FINANCIEROS
<b>INSTITUCION EJECUTORA</b>	UNIVERSIDAD DE LA SIERRA SUR
<b>TIPO DE PROYECTO</b>	CONSTRUCCIÓN
<b>AUTORIZADO</b>	66,692.16
<b>EJERCIDO</b>	66,692.16

<b>CLAVE DEL PROYECTO</b>	5460012071200122
<b>NOMBRE DEL PROYECTO</b>	CONSTRUCCIÓN DE CAFETERIA (ACABADOS)
<b>NUMERO DE PROYECTO</b>	FAM-IES-P.F./1465/223487/2022
<b>OFICIO AUT.</b>	SF/SPIP/DPIP/FAM-IES-P.F./1465/2022
<b>TIPO DE RECURSO</b>	RECURSOS FEDERALES
<b>PROGRAMA FONDO CONVENIO</b>	FAM IES PRODUCTOS FINANCIEROS
<b>INSTITUCION EJECUTORA</b>	UNIVERSIDAD DE LA SIERRA SUR
<b>TIPO DE PROYECTO</b>	CONSTRUCCIÓN
<b>AUTORIZADO</b>	88,841.47
<b>EJERCIDO</b>	88,841.47



**OAXACA**  
GOBIERNO DEL ESTADO



<b>CLAVE DEL PROYECTO</b>	5460012082100122
<b>NOMBRE DEL PROYECTO</b>	CONSTRUCCIÓN DEL ESTACIONAMIENTO PARA BICICLETAS, MOTOCICLETAS Y AUTOMÓVILES PARA ALUMNOS Y PERSONAL DE LA UNIVERSIDAD (ACABADOS)
<b>NUMERO DE PROYECTO</b>	FAM-IES-P.F./1847/223887/2022
<b>OFICIO AUT.</b>	SF/SPIP/DPIP/FAM-IES-P.F./1847/2022
<b>TIPO DE RECURSO</b>	RECURSOS FEDERALES
<b>PROGRAMA FONDO CONVENIO</b>	FAM IES PRODUCTOS FINANCIEROS
<b>INSTITUCION EJECUTORA</b>	UNIVERSIDAD DE LA SIERRA SUR
<b>TIPO DE PROYECTO</b>	CONSTRUCCIÓN
<b>AUTORIZADO</b>	148,398.48
<b>EJERCIDO</b>	148,398.48



RELACION DE BIENES INMUEBLES QUE COMPONEN EL PATRIMONIO  
DEL 01 DE ENERO AL 31 DE DICIEMBRE DE 2022  
(Pesos)

CUENTA	DESCRIPCIÓN DEL BIEN	Saldo Final
12310	TERRENOS	39,125,665
12330	EDIFICIOS NO RESIDENCIALES	216,210,689
12351	EDIFICACIÓN HABITACIONAL EN PROCESO	0
12352	EDIFICACIÓN NO HABITACIONAL EN PROCESO	0
12353	CONSTRUCCIÓN DE OBRAS PARA EL ABASTECIMIENTO DE AGUA, PETRÓLEO, GAS, ELECTRICIDAD Y TELECOMUNICACION	0
12354	DIVISIÓN DE TERRENOS Y CONSTRUCCIÓN DE OBRAS DE URBANIZACIÓN EN PROCESO	0
12355	CONSTRUCCIÓN DE VÍAS DE COMUNICACIÓN EN PROCESO	0
12356	OTRAS CONSTRUCCIONES DE INGENIERÍA CIVIL U OBRA PESADA EN PROCESO	16,022,485
12357	INSTALACIONES Y EQUIPAMIENTO EN CONSTRUCCIONES EN PROCESO	1,690,421
12359	TRABAJOS DE ACABADOS EN EDIFICACIONES Y OTROS TRABAJOS ESPECIALIZADOS EN PROCESO	0
12361	EDIFICACIÓN HABITACIONAL EN PROCESO	0
12362	EDIFICACIÓN NO HABITACIONAL EN PROCESO	0
12363	CONSTRUCCIÓN DE OBRAS PARA EL ABASTECIMIENTO DE AGUA, PETRÓLEO, GAS, ELECTRICIDAD Y TELECOMUNICACION	0
12364	DIVISIÓN DE TERRENOS Y CONSTRUCCIÓN DE OBRAS DE URBANIZACIÓN	0
12365	CONSTRUCCIÓN DE VÍAS DE COMUNICACIÓN EN PROCESO	0
12366	OTRAS CONSTRUCCIONES DE INGENIERÍA CIVIL U OBRA PESADA EN PROCESO	0
12367	INSTALACIONES Y EQUIPAMIENTO EN CONSTRUCCIONES EN PROCESO	0
12369	TRABAJOS DE ACABADOS EN EDIFICACIONES Y OTROS TRABAJOS ESPECIALIZADOS EN PROCESO	0
12390	OTROS BIENES INMUEBLES	0
	<b>SUMA TOTAL:</b>	<b>273,049,261</b>



RELACION DE BIENES MUEBLES QUE COMPONEN EL PATRIMONIO  
DEL 01 DE ENERO AL 31 DE DICIEMBRE DE 2022  
(Pesos)

CUENTA	DESCRIPCIÓN DEL BIEN	Saldo Final
12411	MUEBLES DE OFICINA Y ESTANTERÍA	1,981,539
12412	MUEBLES, EXCEPTO DE OFICINA Y ESTANTERÍA	133,130
12413	EQUIPO DE CÓMPUTO Y DE TECNOLOGÍAS DE LA INFORMACIÓN	19,949,680
12419	OTROS MOBILIARIOS Y EQUIPOS DE ADMINISTRACIÓN	142,714
12421	EQUIPOS Y APARATOS AUDIOVISUALES	5,508,631
12422	APARATOS DEPORTIVOS	373,290
12423	CÁMARAS FOTOGRÁFICAS Y DE VIDEO	1,163,430
12429	OTRO MOBILIARIO Y EQUIPO EDUCACIONAL Y RECREATIVO	13,772,967
12431	EQUIPO MÉDICO Y DE LABORATORIO	37,742,359
12432	INSTRUMENTAL MÉDICO Y DE LABORATORIO	614,647
12441	AUTOMÓVILES Y CAMIONES	2,394,743
12443	EQUIPO AEROSPAECIAL	0
12445	EMBARCACIONES	0
12449	OTROS EQUIPOS DE TRANSPORTE	0
12450	EQUIPO DE DEFENSA Y SEGURIDAD	409,075
12461	MAQUINARIA Y EQUIPO AGROPECUARIO	255,431
12462	MAQUINARIA Y EQUIPO INDUSTRIAL	86,669
12463	MAQUINARIA Y EQUIPO DE CONSTRUCCIÓN	197,946
12464	SISTEMAS DE AIRE ACONDICIONADO, CALEFACCIÓN Y DE REFRIGERACIÓN INDUSTRIAL Y COMERCIAL	2,804,825
12465	EQUIPO DE COMUNICACIÓN Y TELECOMUNICACIÓN	438,910
12466	EQUIPOS DE GENERACIÓN ELÉCTRICA, APARATOS Y ACCESORIOS ELÉCTRICOS	77,343
12467	HERRAMIENTAS Y MÁQUINAS-HERRAMIENTA	255,620
12469	OTROS EQUIPOS	742,326
12471	BIENES ARTISTICOS, CULTURALES Y CIENTIFICOS	0
12483	AVES	0
12484	OVINOS Y CAPRINOS	0
12486	EQUINOS	0
12487	ESPECIES MENORES Y DE ZOOLOGICO	0
12488	ÁRBOLES Y PLANTAS	0
12489	OTROS ACTIVOS BIOLÓGICOS	0
<b>SUMA TOTAL:</b>		<b>89,045,275</b>



**RELACION DE CUENTAS BANCARIAS PRODUCTIVAS ESPECIFICAS  
DEL 01 DE ENERO AL 31 DE DICIEMBRE DE 2022**

FONDO, PROGRAMA O CONVENIO	DATOS DE LA CUENTA BANCARIA		
	INSTITUCION BANCARIA	NUMERO DE CUENTA	FECHA DE APERTURA
Subsidio Federal Ordinario 2022	BANAMEX	7015/3649063	13/01/2022
Fondo de Aportaciones Múltiples 2022	BANAMEX	7015/4312933	23/05/2022



**OAXACA**  
GOBIERNO DEL ESTADO



**RELACION DE ESQUEMAS BURSATILES Y COBERTURAS FINANCIERAS**

**NO APLICA**



**Montos pagados por ayudas y subsidios  
Periodo del 01 de enero al 31 de diciembre de 2022**

Concepto	Ayuda	Subsidio	Sector (económico o social)	Beneficiario	CURP	RFC	Monto Pagado
Becas para estudiantes	X	----	Social	Nolasco Pérez Sebastián Nahúm	NOPS021230HOC LRBA7	-----	3,863.83
Becas para estudiantes	X	----	Social	Cruz Gerónimo Mireya	CUGM990930MO CRRR00	-----	5,706.50
Becas para estudiantes	X	----	Social	Arango Sumano Guadalupe	AASG970927MOC RMD07	-----	826.33
Becas para estudiantes	X	----	Social	Santiago García Martin Lucio	SAGM980206HOC NRR02	-----	3,863.83
Becas para estudiantes	X	----	Social	Reyes Pérez Gisela Judith Gisela	REPG000526MOC YRSA6	-----	3,863.83
Becas para estudiantes	X	----	Social	Jerónimo Márquez Ana Cecilia	JEMA990928MMS RRN09	-----	5,706.50
Becas para estudiantes	X	----	Social	Jiménez Ramírez Nansy	JIRN990418MOC MMN00	-----	826.33
Becas para estudiantes	X	----	Social	Hernández Méndez Alma Rosa	HEMA000822MO CRNLA0	-----	826.33
Becas para estudiantes	X	----	Social	Salinas García Nayeli Concepción	SAGN991208MOC LRY03	-----	826.33
Becas para estudiantes	X	----	Social	Martínez García Ángeles	MAGA031024MO CRRNA7	-----	3,863.83





Becas para estudiantes	X	----	Social	Diego Reyes Judith	DIRJ031210MOC GYDA2	-----	826.33
Becas para estudiantes	X	----	Social	Marcos Cristóbal Alma Rosalba	MACA020109MO CRRLA6	-----	826.33
Becas para estudiantes	X	----	Social	Miranda Maza Jesús	MIMJ990316HGR RZS04	-----	826.33
Becas para estudiantes	X	----	Social	Barrios Cruz Luis Enrique	BACL000406HOC RRSA5	-----	5,706.50
Becas para estudiantes	X	----	Social	Anzures Yáñez Leslie Rubí	AUYL990801MDF NXS03	-----	826.33
Becas para estudiantes	X	----	Social	Fuentes Alvarado Oscar	FUAO000513HOC NLSA7	-----	2,669.00
Becas para estudiantes	X	----	Social	Hernández Cruz Raymundo León	HECR981005HOC RRY07	-----	2,669.00
Becas para estudiantes	x	----	Social	Silva López Gamaliel	SILG010626HOCL PMA5	-----	2,669.00
Becas para estudiantes	x	----	Social	López Díaz Nancy	LODN010705MOC PZNA3	-----	3,863.83
Becas para estudiantes	x	----	Social	Contreras Carbajal Inti Josué	COCI980218HOC NRN04	-----	826.33
Becas para estudiantes	x	----	Social	Ramírez Mendoza Génesis Eligia	RAMG001021MO CMNNA9	-----	3,863.83
Becas para estudiantes	x	----	Social	Hernández Canseco Ismael	HECI001216HOC RNSA4	-----	826.33



Becas para estudiantes	x	----	Social	Ramírez Chávez Florisa	RACF980720MOC MHL08	-----	3,863.83
Becas para estudiantes	x	----	Social	Jiménez Ramos Adelina De Jesús	JIRA981025MOC MMD07	-----	3,863.83
Becas para estudiantes	x	----	Social	Cruz Mendoza Areli Maday	CUMA030325MO CRNRA9	-----	826.33
Becas para estudiantes	x	----	Social	Coronado Santos Miguel Ángel Steven	COSH980419HO CRNG07	-----	826.33
Becas para estudiantes	x	----	Social	Ríos Altamirano Diana Cilali	RIAD000219MOC SLNA1	-----	826.33
Becas para estudiantes	x	----	Social	Santiago García Elver	SAGE980806HOC NRL07	-----	826.33
Becas para estudiantes	x	----	Social	Tapia Guzmán Silvia Lizeth	TAGS980712MOC PZL04	-----	826.33
Becas para estudiantes	x	----	Social	García Solís Heidi Alelí	GASH990711MOC RLD08	-----	826.33
Becas para estudiantes	x	----	Social	Hernández Velasco Héctor	HEVH970617HOC RLC18	-----	3,037.50
Becas para estudiantes	x	----	Social	Aguillon Chávez Jesús	AUCJ980619HOC GHS01	-----	4,880.17
Becas para estudiantes	x	----	Social	Vásquez Ortega José Alberto	VAOA010401HOC SRLA5	-----	3,037.50
Becas para estudiantes	x	----	Social	Pinacho García Alfredo	PIGA960518HOC NRL06	-----	3,037.50



Becas para estudiantes	x	----	Social	Ríos Hernández Ismael	RIHI961123HOCS RS07	-----	3,037.50
Becas para estudiantes	x	----	Social	Sánchez Hernández Jonathan	SAHJ980402HOC NRN00	-----	3,037.50
Becas para estudiantes	x	----	Social	Olivera González Agali de los Ángeles	OIGA000802MOC LNGA4	-----	3,037.50
Becas para estudiantes	x	----	Social	García Morales Mario	PECA990215MOC RRD08	-----	3,037.50
Becas para estudiantes	x	----	Social	Hernández Hernández Lorenza	HEHL940928MOC RRR01	-----	3,037.50
Becas para estudiantes	x	----	Social	Zarate Valencia Cristopher Alexis	ZAVC020813HOC RLRA8	-----	3,037.50
Becas para estudiantes	x	----	Social	Ramírez Ruiz Alexi Daniel	RARA000430HOC MZLA4	-----	3,037.50
Becas para estudiantes	x	----	Social	Hernández Cruz Eduardo Gustavo	HECE001230HOC RRDA6	-----	4,880.17
Becas para estudiantes	x	----	Social	Rivera Hernández Inocencia Abril	RIHI020430MOCV RNA4	-----	3,037.50
Becas para estudiantes	x	----	Social	Cruz Sánchez Laura Isabel	CUSL000226MOC RNRA3	-----	4,880.17
Becas para estudiantes	x	----	Social	Ramírez Micho Agustín de Jesús	RAMA010625HOC MCGA1	-----	3,037.50
Becas para estudiantes	x	----	Social	Castellanos Cruz Argelia Margarita	CXCA950130MOC SRR08	-----	4,880.17
Becas para	x	----	Social	Chacón Cruz Gladys	CACG030116MO CHRLA5	-----	3,037.50



estudiantes							
Becas para estudiantes	X	----	Social	Cortes Gaspar Noé	COGN021009HO CRXA8	-----	3,037.50
Becas para estudiantes	X	----	Social	Garay Santos Maritza Dayanira	GASM011005MO CRNRA9	-----	3,037.50
Becas para estudiantes	X	----	Social	Fabián Martínez Luis Miguel	FAML951216HOC BRS07	-----	988.25
Becas para estudiantes	X	----	Social	Sánchez López Milca Valeria	SALM010209MOC NPLA1	-----	988.25
Becas para estudiantes	X	----	Social	Pacheco Ramírez Maria Italluvia	PARI041209MOC CMTB4	-----	988.25
Becas para estudiantes	X	----	Social	Cruz Cruz Ángel Manuel	CUCA041009HOC RRNA6	-----	2,830.92
Becas para estudiantes	X	----	Social	Ignacio Martínez Alondra Linette	IAMA041204MOC GRLA4	-----	988.25
Becas para estudiantes	X	----	Social	Ramírez Ramírez María Teresita	RART040809MOC MMRA2	-----	2,830.92
Becas para estudiantes	X	----	Social	Valencia Agudo Uriel	VAAU041007HOC LGRA6	-----	2,830.92
Becas para estudiantes	X	----	Social	Espinoza de Jesús Martin	EIJM031101HOCS SRA9	-----	988.25
Becas para estudiantes	X	----	Social	Martínez Gutiérrez Gildardo	MAGG040501HO CRTLA6	-----	2,830.92



Becas para estudiantes	X	----	Social	Jurado Ortiz Maylet Fernanda	JUOM041004MOC RRYA1	-----	988.25
Becas para estudiantes	X	----	Social	Ramírez Soriano Luz María	RASL030520MOC MRZA0	-----	2,830.92
Becas para estudiantes	X	----	Social	Miguel Zeferino Hermelando	MIZH030415HOC GFRA2	-----	988.25
Becas para estudiantes	X	----	Social	Hernández Martínez Jesus	HEMJ981231HOC RRS04	-----	988.25
Becas para estudiantes	X	----	Social	López Maldonado Emmanuel	LOME020322HOC PLMA5	-----	988.25
Becas para estudiantes	X	----	Social	Cortes Gaspar Noé	COGN021009HO CRSXA	-----	2,830.92
Becas para estudiantes	X	----	Social	Santiago Pacheco Luis Carlos	SAPL010821HOC NCSA4	-----	988.25
Becas para estudiantes	X	----	Social	Morales Hernández Oscar Manuel	MOHO040726HO CRRSA7	-----	988.25
Becas para estudiantes	X	----	Social	Reyes Martínez Jorge	REMJ040423HOC YRRA4	-----	988.25
Becas para estudiantes	X	----	Social	Cruz Juárez Ever	CUJE030829HOC RRVA4	-----	988.25
Becas para estudiantes	X	----	Social	García Bautista Lauro Arturo	GABL031104HOC RTRA6	-----	988.25
Becas para estudiantes	X	----	Social	Domínguez Díaz Omar Ernesto	DODO030112HO CMZMA7	-----	1,842.67



Becas para estudiantes	X	----	Social	Hernández Martínez Cristina	HEMC040520MOC CRRRA8	-----	1,842.67
Becas para estudiantes	X	----	Social	García Hernández Irais	GAHI010924MOC RRAA3	-----	1,842.67
Becas para estudiantes	X	----	Social	Hernández Pedro Gloria Cristina	HEPG980714MOC RDL09	-----	1,842.67
Becas para estudiantes	X	----	Social	Sánchez Salinas Sinaid Yarely	SASS040530MOC NLNA1	-----	1,842.67
Becas para estudiantes	X	----	Social	Corona Vásquez Yuthzil Scarlet	COVY030906MOC RSTA1	-----	1,842.67
Becas para estudiantes	X	----	Social	Martínez Gutiérrez Sergio Uriel	MAGS040925HOC RTRA0	-----	1,842.67
Becas para estudiantes	X	----	Social	Contreras Gutiérrez Aislynn Rubí	COGA010725MM CNTSA4	-----	1,842.67
Becas para estudiantes	X	----	Social	García García Calixto Gualberto	GAGC030814HOC RRLA5	-----	1,842.67
Becas para estudiantes	X	----	Social	Pérez López Mauricio	PELM010501HOC RPRA0	-----	1,842.67
Becas para estudiantes	X	----	Social	Aguilar Sánchez Francisco Manuel	AUSF011017HGT GNRA2	-----	1,842.67
Becas para estudiantes	X	----	Social	Enríquez Almaraz Salustiano	EIAS010608HOC NLLA1	-----	1,842.67
Becas para estudiantes	X	----	Social	Trinidad Barenca Carlos Jahel	TIBC031022HOC RRAA0	-----	1,842.67



Becas para estudiantes	X	----	Social	Cruz Lopez Adrian	CULA000514HOC RPDA4	-----	1,842.67
Becas y otras ayudas para programas de capacitación	-----	X	Económico	Hernández Jiménez Surisadai Madai	-----	HEJS970506	7,000.00
Becas y otras ayudas para programas de capacitación	-----	X	Económico	Martínez Hernández América Ileana	-----	MAHA980712	7,000.00
Becas y otras ayudas para programas de capacitación	-----	X	Económico	García García Martín	-----	GAGM970409	22,500.00
							<b>227,460.03</b>

**UNIVERSIDAD DE LA SIERRA SUR**  
**Estado de Situación Financiera Detallado - LDF**  
**Al 31 de diciembre de 2021 y al 31 de diciembre de 2022**  
**(PESOS)**

Concepto	31 de diciembre 2022	31 de diciembre 2021	Concepto	31 de diciembre 2022	31 de diciembre 2021
<b>ACTIVO</b>			<b>PASIVO</b>		
<b>Activo Circulante</b>			<b>Pasivo Circulante</b>		
Efectivo y Equivalentes	14,240,138	21,760,015	Cuentas por Pagar a Corto Plazo	6,946,404	7,386,936
Efectivo	0	0	Servicios Personales por Pagar a Corto Plazo	0	0
Bancos/Tesorería	6,205,174	5,949,856	Proveedores por Pagar a Corto Plazo	0	696
Bancos/Dependencias y Otros	0	0	Contratistas por Obras Públicas por Pagar a Corto Plazo	0	0
Inversiones Temporales (Hasta 3 meses)	8,034,964	15,810,159	Participaciones y Aportaciones por Pagar a Corto Plazo	0	0
Fondos con Afectación Específica	0	0	Transferencias Otorgadas por Pagar a Corto Plazo	0	0
Depósitos de Fondos de Terceros en Garantía y/o Administración	0	0	Intereses, Comisiones y Otros Gastos de la Deuda Pública por Pagar a Corto Plazo	0	0
Otros Efectivos y Equivalentes	0	0	Retenciones y Contribuciones por Pagar a Corto Plazo	2,771,317	2,693,979
Derechos a Recibir Efectivo o Equivalentes	99,474	711,618	Devoluciones de la Ley de Ingresos por Pagar a Corto Plazo	0	0
Inversiones Financieras de Corto Plazo	0	0	Otras Cuentas por Pagar a Corto Plazo	4,175,087	4,692,261
Cuentas por Cobrar a Corto Plazo	0	0	Documentos por Pagar a Corto Plazo	0	0
Deudores Diversos por Cobrar a Corto Plazo	99,474	711,618	Documentos Comerciales por Pagar a Corto Plazo	0	0
Ingresos por Recuperar a Corto Plazo	0	0	Documentos con Contratistas por Obras Públicas por Pagar a Corto Plazo	0	0
Deudores por Anticipos de la Tesorería a Corto Plazo	0	0	Otros Documentos por Pagar a Corto Plazo	0	0
Préstamos Otorgados a Corto Plazo	0	0	Porción a Corto Plazo de la Deuda Pública a Largo Plazo	0	0
Otros Derechos a Recibir Efectivo o Equivalentes a Corto Plazo	0	0	Porción a Corto Plazo de la Deuda Pública	0	0
Derechos a Recibir Bienes o Servicios	1,951,192	2,393,583	Porción a Corto Plazo de Arrendamiento Financiero	0	0
Anticipo a Proveedores por Adquisición de Bienes y Prestación de Servicios a Corto Plazo	0	0	Títulos y Valores a Corto Plazo	0	0
Anticipo a Proveedores por Adquisición de Bienes Inmuebles y Muebles a Corto Plazo	0	0	Pasivos Diferidos a Corto Plazo	0	0
Anticipo a Proveedores por Adquisición de Bienes Intangibles a Corto Plazo	0	0	Ingresos Cobrados por Adelantado a Corto Plazo	0	0
Anticipo a Contratistas por Obras Públicas a Corto Plazo	1,951,192	2,393,583	Intereses Cobrados por Adelantado a Corto Plazo	0	0
Otros Derechos a Recibir Bienes o Servicios a Corto Plazo	0	0	Otros Pasivos Diferidos a Corto Plazo	0	0
Inventarios	0	0	Fondos y Bienes de Terceros en Garantía y/o Administración a Corto Plazo	0	0
Inventario de Mercancías para Venta	0	0	Fondos en Garantía a Corto Plazo	0	0
Inventario de Mercancías Terminadas	0	0	Fondos en Administración a Corto Plazo	0	0
Inventario de Mercancías en Proceso de Elaboración	0	0	Fondos Contingentes a Corto Plazo	0	0
Inventario de Materias Primas, Materiales y Suministros para Producción	0	0	Fondos de Fideicomisos, Mandatos y Contratos Análogos a Corto Plazo	0	0
Bienes en Tránsito	0	0	Otros Fondos de Terceros en Garantía y/o Administración a Corto Plazo	0	0
Almacenes	0	0	Valores y Bienes en Garantía a Corto Plazo	0	0
Estimación por Pérdida o Deterioro de Activos Circulantes	0	0	Provisiones a Corto Plazo	0	0
Estimaciones para Cuentas Incobrables por Derechos a Recibir Efectivo o Equivalentes	0	0	Provisión para Demandas y Juicios a Corto Plazo	0	0
Estimación por Deterioro de Inventarios	0	0	Provisión para Contingencias a Corto Plazo	0	0
Otros Activos Circulantes	0	0	Otras Provisiones a Corto Plazo	0	0
Valores en Garantía	0	0	Otros Pasivos a Corto Plazo	0	0
Bienes en Garantía (excluye depósitos de fondos)	0	0	Ingresos por Clasificar	0	0
Bienes Derivados de Embargos, Decomisos, Aseguramientos y Dación en Pago	0	0	Recaudación por Participar	0	0
Adquisición con Fondos de Terceros	0	0	Otros Pasivos Circulantes	0	0
<b>Total de Activos Circulantes</b>	<b>16,290,804</b>	<b>24,865,216</b>	<b>Total de Pasivos Circulantes</b>	<b>6,946,404</b>	<b>7,386,936</b>
<b>Activo No Circulante</b>			<b>Pasivo No Circulante</b>		
Inversiones Financieras a Largo Plazo	0	0	Cuentas por Pagar a Largo Plazo	0	0
Derechos a Recibir Efectivo o Equivalentes a Largo Plazo	0	0	Documentos por Pagar a Largo Plazo	0	0
Bienes Inmuebles, Infraestructura y Construcciones en Proceso	273,049,261	249,047,100	Deuda Pública a Largo Plazo	0	0
Bienes Muebles	89,045,275	77,671,299	Pasivos Diferidos a Largo Plazo	0	0
Activos Intangibles	3,515,266	621,819	Fondos y Bienes de Terceros en Garantía y/o en Administración a Largo Plazo	0	0
Depreciación, Deterioro y Amortización Acumulada de Bienes	-51,469,905	-38,549,586	Provisiones a Largo Plazo	0	0
Activos Diferidos	0	0	<b>Total de Pasivos No Circulantes</b>	<b>0</b>	<b>0</b>
Estimación por Pérdida o Deterioro de Activos no Circulantes	0	0	<b>Total del Pasivo</b>	<b>6,946,404</b>	<b>7,386,936</b>
Otros Activos no Circulantes	0	0	<b>HACIENDA PÚBLICA/PATRIMONIO</b>		
<b>Total de Activos No Circulantes</b>	<b>314,139,897</b>	<b>288,790,632</b>			



**UNIVERSIDAD DE LA SIERRA SUR**  
**Estado de Situación Financiera Detallado - LDF**  
**Al 31 de diciembre de 2021 y al 31 de diciembre de 2022**  
**(PESOS)**

Concepto	31 de diciembre 2022	31 de diciembre 2021	Concepto	31 de diciembre 2022	31 de diciembre 2021
<b>Total del Activo</b>	<b>330,430,701</b>	<b>313,655,848</b>			
			<b>Hacienda Pública/Patrimonio Contribuido</b>	3,852,316	3,625,179
			Aportaciones	0	0
			Donaciones de Capital	792,575	750,000
			Actualización de la Hacienda Pública/Patrimonio	3,059,741	2,875,179
			<b>Hacienda Pública/Patrimonio Generado</b>	319,631,981	302,643,734
			Resultados del Ejercicio (Ahorro/ Desahorro)	17,772,631	9,310,711
			Resultados de Ejercicios Anteriores	244,849,006	236,322,679
			Revalúos	56,956,075	56,956,075
			Reservas	0	0
			Rectificaciones de Resultados de Ejercicios Anteriores	54,269	54,269
			<b>Exceso o Insuficiencia en la Actualización de la Hacienda Pública/Patrimonio</b>	0	0
			Resultado por Posición Monetaria	0	0
			Resultado por Tenencia de Activos no Monetarios	0	0
			<b>Total Hacienda Pública/Patrimonio</b>	<b>323,484,297</b>	<b>306,268,913</b>
			<b>Total del Pasivo y Hacienda Pública/Patrimonio</b>	<b>330,430,701</b>	<b>313,655,849</b>



**UNIVERSIDAD DE LA SIERRA SUR**

**Balance Presupuestario - LDF**  
**Del 1 de enero al 31 de diciembre de 2022**  
**(PESOS)**

Concepto	Estimado/ Aprobado	Devengado	Recaudado/ Pagado
<b>A. Ingresos Totales (A = A1+A2+A3)</b>	<b>131,716,542</b>	<b>131,716,542</b>	<b>131,716,542</b>
A1. Ingresos de Libre Disposición	98,749,768	98,749,768	98,749,768
A2. Transferencias Federales Etiquetadas	32,966,774	32,966,774	32,966,774
A3. Financiamiento Neto			
<b>B. Egresos Presupuestarios<sup>1</sup> (B = B1+B2)</b>	<b>131,716,542</b>	<b>131,716,542</b>	<b>131,716,542</b>
B1. Gasto No Etiquetado (sin incluir Amortización de la Deuda Pública)	98,749,768	98,749,768	98,749,768
B2. Gasto Etiquetado (sin incluir Amortización de la Deuda Pública)	32,966,774	32,966,774	32,966,774
<b>C. Remanentes del Ejercicio Anterior (C = C1 + C2)</b>		<b>16,487,400</b>	<b>16,487,400</b>
C1. Remanentes de Ingresos de Libre Disposición aplicados en el periodo			
C2. Remanentes de Transferencias Federales Etiquetadas aplicados en el periodo		16,487,400	16,487,400
<b>I. Balance Presupuestario (I = A - B + C)</b>	<b>0</b>	<b>16,487,400</b>	<b>16,487,400</b>
<b>II. Balance Presupuestario sin Financiamiento Neto (II = I - A3)</b>	<b>0</b>	<b>16,487,400</b>	<b>16,487,400</b>
<b>III. Balance Presupuestario sin Financiamiento Neto y sin Remanentes del Ejercicio Anterior (III= II - C)</b>	<b>0</b>	<b>0</b>	<b>0</b>

Concepto	Aprobado	Devengado	Pagado
<b>E. Intereses, Comisiones y Gastos de la Deuda (E = E1+E2)</b>	<b>0</b>	<b>0</b>	<b>0</b>
E1. Intereses, Comisiones y Gastos de la Deuda con Gasto No Etiquetado	0	0	0
E2. Intereses, Comisiones y Gastos de la Deuda con Gasto Etiquetado	0	0	0
<b>IV. Balance Primario (IV = III + E)</b>	<b>0</b>	<b>0</b>	<b>0</b>

Concepto	Estimado/ Aprobado	Devengado	Recaudado/ Pagado
<b>F. Financiamiento (F = F1 + F2)</b>	<b>0</b>	<b>0</b>	<b>0</b>
F1. Financiamiento con Fuente de Pago de Ingresos de Libre Disposición	0	0	0
F2. Financiamiento con Fuente de Pago de Transferencias Federales Etiquetadas	0	0	0
<b>G. Amortización de la Deuda (G = G1 + G2)</b>	<b>0</b>	<b>0</b>	<b>0</b>
G1. Amortización de la Deuda Pública con Gasto No Etiquetado	0	0	0
G2. Amortización de la Deuda Pública con Gasto Etiquetado	0	0	0
<b>A3. Financiamiento Neto (A3 = F - G)</b>	<b>0</b>	<b>0</b>	<b>0</b>

Concepto	Estimado/ Aprobado	Devengado	Recaudado/ Pagado
A1. Ingresos de Libre Disposición	98,749,768	98,749,768	98,749,768
<b>A3.1 Financiamiento Neto con Fuente de Pago de Ingresos de Libre Disposición (A3.1 = F1 - G1)</b>	<b>0</b>	<b>0</b>	<b>0</b>
F1. Financiamiento con Fuente de Pago de Ingresos de Libre Disposición	0	0	0
G1. Amortización de la Deuda Pública con Gasto No Etiquetado	0	0	0
B1. Gasto No Etiquetado (sin incluir Amortización de la Deuda Pública)	98,749,768	98,749,768	98,749,768
C1. Remanentes de Ingresos de Libre Disposición aplicados en el periodo			
<b>V. Balance Presupuestario de Recursos Disponibles (V = A1 + A3.1 - B1 + C1)</b>	<b>0</b>	<b>0</b>	<b>0</b>
<b>VI. Balance Presupuestario de Recursos Disponibles sin Financiamiento Neto (VI = V - A3.1)</b>	<b>0</b>	<b>0</b>	<b>0</b>

Concepto	Estimado/ Aprobado	Devengado	Recaudado/ Pagado
A2. Transferencias Federales Etiquetadas	32,966,774	32,966,774	32,966,774
<b>A3.2 Financiamiento Neto con Fuente de Pago de Transferencias Federales Etiquetadas (A3.2 = F2 - G2)</b>	<b>0</b>	<b>0</b>	<b>0</b>
F2. Financiamiento con Fuente de Pago de Transferencias Federales Etiquetadas			
G2. Amortización de la Deuda Pública con Gasto Etiquetado			
B2. Gasto Etiquetado (sin incluir Amortización de la Deuda Pública)	32,966,774	32,966,774	32,966,774
C2. Remanentes de Transferencias Federales Etiquetadas aplicados en el periodo		16,487,400	16,487,400
<b>VII. Balance Presupuestario de Recursos Etiquetados (VII = A2 + A3.2 - B2 + C2)</b>	<b>0</b>	<b>16,487,400</b>	<b>16,487,400</b>
<b>VIII. Balance Presupuestario de Recursos Etiquetados sin Financiamiento Neto (VIII = VII - A3.2)</b>	<b>0</b>	<b>16,487,400</b>	<b>16,487,400</b>



**UNIVERSIDAD DE LA SIERRA SUR**  
**Informe Análítico de la Deuda Pública y Otros Pasivos - LDF**  
**Del 1 de enero al 31 de diciembre de 2022**  
**(PESOS)**

Denominación de la Deuda Pública y Otros Pasivos	Saldo al 31 de diciembre de 2021 (d)	Disposiciones del Periodo (e)	Amortizaciones del Periodo (f)	Revaluaciones, Reclasificaciones y Otros Ajustes (g)	Saldo Final del Periodo (h) h=d+e-f+g	Pago de Intereses del Periodo (i)	Pago de Comisiones y demás costos asociados durante el Periodo (j)
<b>1. Deuda Pública (I=A+B)</b>							
A. Corto Plazo (A=a1+a2+a3)							
a1) Instituciones de Crédito							
a2) Títulos y Valores							
a3) Arrendamientos Financieros							
B. Largo Plazo (B=b1+b2+b3)							
b1) Instituciones de Crédito							
b2) Títulos y Valores							
b3) Arrendamientos Financieros							
<b>2. Otros Pasivos</b>	<b>7,386,936</b>				<b>6,946,404</b>		
<b>3. Total de la Deuda Pública y Otros Pasivos (3=1+2)</b>							
<b>4. Deuda Contingente <sup>1</sup> (Informativo)</b>							
A. Deuda Contingente 1							
B. Deuda Contingente 2							
C. Deuda Contingente XX							
<b>5. Valor de Instrumentos Bono Cupón Cero <sup>2</sup> (Informativo)</b>							
A. Instrumento Bono Cupón Cero 1							
B. Instrumento Bono Cupón Cero 2							
C. Instrumento Bono Cupón Cero XX							

<sup>1</sup> Se refiere a cualquier Financiamiento sin fuente o garantía de pago definida, que sea asumida de manera solidaria o subsidiaria por las Entidades Federativas con sus Municipios, organismos descentralizados y empresas de participación estatal mayoritaria y fideicomisos, locales o municipales, y por los Municipios con sus respectivos organismos descentralizados y empresas de participación municipal mayoritaria.

<sup>2</sup> Se refiere al valor del Bono Cupón Cero que respalda el pago de los créditos asociados al mismo (Activo).

Obligaciones a Corto Plazo (k)	Monto Contratado (l)	Plazo Pactado (m)	Tasa de Interés (n)	Comisiones y Costos Relacionados (o)	Tasa Efectiva (p)
<b>6. Obligaciones a Corto Plazo (Informativo)</b>					
A. Crédito 1					
B. Crédito 2					
C. Crédito XX					

UNIVERSIDAD DE LA SIERRA SUR  
**Informe Analítico de Obligaciones Diferentes de Financiamientos -LDF**  
 Del 1 de enero al 31 de diciembre de 2021  
 (PESOS)

Denominación de las Obligaciones Diferentes de Financiamiento (c)	Fecha del Contrato (d)	Fecha de inicio de operación del proyecto (e)	Fecha de vencimiento (f)	Monto de la Inversión pactado (g)	Plazo pactado (h)	Monto promedio mensual del pago de la contraprestación (i)	Monto promedio mensual del pago de la contraprestación correspondiente al pago de inversión (j)	Monto pagado de la Inversión al 30 de XXXX de 20XX (k)	Monto pagado de la Inversión actualizado al 30 de XXXX de 20XX (l)	Saldo pendiente por pagar de la Inversión al 30 de XXXX de 20XX (m = g - l)
<b>A. Asociaciones Público Privadas (APP's) (A=a+b+c+d)</b>										
a) APP 1										
b) APP 2										
c) APP 3										
d) APP XX										
<b>B. Otros Instrumentos (B=a+b+c+d)</b>										
a) Otro Instrumento 1										
b) Otro Instrumento 2										
c) Otro Instrumento 3										
d) Otro Instrumento XX										
<b>C. Total de Obligaciones Diferentes de Financiamiento (C=A+B)</b>										

No aplica

**UNIVERSIDAD DE LA SIERRA SUR**  
**Estado Análítico del Ejercicio del Presupuesto de Egresos Detallado - LDF**  
**Clasificación por Objeto del Gasto (Capítulo y Concepto)**  
**Del 1 de enero al 31 de diciembre de 2022**  
**(PESOS)**

Concepto	Egresos					Subejercicio
	Aprobado	Ampliaciones/ (Reducciones)	Modificado	Devengado	Pagado	
<b>I. Gasto No Etiquetado (I=A+B+C+D+E+F+G+H+I)</b>	<b>61,438,625</b>	<b>37,311,143</b>	<b>98,749,768</b>	<b>98,749,768</b>	<b>98,749,768</b>	<b>0</b>
A. Servicios Personales (A=a1+a2+a3+a4+a5+a6+a7)	0	0	0	0	0	0
a1) Remuneraciones al Personal de Carácter Permanente	0	0	0	0	0	0
a2) Remuneraciones al Personal de Carácter Transitorio	0	0	0	0	0	0
a3) Remuneraciones Adicionales y Especiales	0	0	0	0	0	0
a4) Seguridad Social	0	0	0	0	0	0
a5) Otras Prestaciones Sociales y Económicas	0	0	0	0	0	0
a6) Previsiones	0	0	0	0	0	0
a7) Pago de Estímulos a Servidores Públicos	0	0	0	0	0	0
B. Materiales y Suministros (B=b1+b2+b3+b4+b5+b6+b7+b8+b9)	0	0	0	0	0	0
b1) Materiales de Administración, Emisión de Documentos y Artículos Oficiales	0	0	0	0	0	0
b2) Alimentos y Utensilios	0	0	0	0	0	0
b3) Materias Primas y Materiales de Producción y Comercialización	0	0	0	0	0	0
b4) Materiales y Artículos de Construcción y de Reparación	0	0	0	0	0	0
b5) Productos Químicos, Farmacéuticos y de Laboratorio	0	0	0	0	0	0
b6) Combustibles, Lubricantes y Aditivos	0	0	0	0	0	0
b7) Vestuario, Blancos, Prendas de Protección y Artículos Deportivos	0	0	0	0	0	0
b8) Materiales y Suministros Para Seguridad	0	0	0	0	0	0
b9) Herramientas, Refacciones y Accesorios Menores	0	0	0	0	0	0
C. Servicios Generales (C=c1+c2+c3+c4+c5+c6+c7+c8+c9)	0	0	0	0	0	0
c1) Servicios Básicos	0	0	0	0	0	0
c2) Servicios de Arrendamiento	0	0	0	0	0	0
c3) Servicios Profesionales, Científicos, Técnicos y Otros Servicios	0	0	0	0	0	0
c4) Servicios Financieros, Bancarios y Comerciales	0	0	0	0	0	0
c5) Servicios de Instalación, Reparación, Mantenimiento y Conservación	0	0	0	0	0	0
c6) Servicios de Comunicación Social y Publicidad	0	0	0	0	0	0
c7) Servicios de Traslado y Viáticos	0	0	0	0	0	0
c8) Servicios Oficiales	0	0	0	0	0	0
c9) Otros Servicios Generales	0	0	0	0	0	0
D. Transferencias, Asignaciones, Subsidios y Otras Ayudas (D=d1+d2+d3+d4+d5+d6+d7+d8+d9)	61,438,625	0	61,438,625	61,438,625	61,438,625	0
d1) Transferencias Internas y Asignaciones al Sector Público	61,438,625	0	61,438,625	61,438,625	61,438,625	0
d2) Transferencias al Resto del Sector Público	0	0	0	0	0	0
d3) Subsidios y Subvenciones	0	0	0	0	0	0
d4) Ayudas Sociales	0	0	0	0	0	0
d5) Pensiones y Jubilaciones	0	0	0	0	0	0
d6) Transferencias a Fideicomisos, Mandatos y Otros Análogos	0	0	0	0	0	0
d7) Transferencias a la Seguridad Social	0	0	0	0	0	0
d8) Donativos	0	0	0	0	0	0
d9) Transferencias al Exterior	0	0	0	0	0	0
E. Bienes Muebles, Inmuebles e Intangibles	0	3,156,542	3,156,542	3,156,542	3,156,542	0
e1) Mobiliario y Equipo de Administración	0	220,060	220,060	220,060	220,060	0
e2) Mobiliario y Equipo Educativo y Recreativo	0	0	0	0	0	0
e3) Equipo e Instrumental Médico y de Laboratorio	0	0	0	0	0	0
e4) Vehículos y Equipo de Transporte	0	0	0	0	0	0
e5) Equipo de Defensa y Seguridad	0	0	0	0	0	0
e6) Maquinaria, Otros Equipos y Herramientas	0	43,036	43,036	43,036	43,036	0
e7) Activos Biológicos	0	0	0	0	0	0
e8) Bienes Inmuebles	0	0	0	0	0	0
e9) Activos Intangibles	0	2,893,447	2,893,447	2,893,447	2,893,447	0
F. Inversión Pública (F=f1+f2+f3)	0	34,154,601	34,154,601	34,154,601	34,154,601	0
f1) Obra Pública en Bienes de Dominio Público	0	0	0	0	0	0
f2) Obra Pública en Bienes Propios	0	0	0	0	0	0
f3) Proyectos Productivos y Acciones de Fomento	0	34,154,601	34,154,601	34,154,601	34,154,601	0
G. Inversiones Financieras y Otras Provisiones (G=g1+g2+g3+g4+g5+g6+g7)	0	0	0	0	0	0
g1) Inversiones Para el Fomento de Actividades Productivas	0	0	0	0	0	0
g2) Acciones y Participaciones de Capital	0	0	0	0	0	0
g3) Compra de Títulos y Valores	0	0	0	0	0	0
g4) Concesión de Préstamos	0	0	0	0	0	0
g5) Inversiones en Fideicomisos, Mandatos y Otros Análogos	0	0	0	0	0	0
Fideicomiso de Desastres Naturales (Informativo)	0	0	0	0	0	0
g6) Otras Inversiones Financieras	0	0	0	0	0	0
g7) Provisiones para Contingencias y Otras Erogaciones Especiales	0	0	0	0	0	0
H. Participaciones y Aportaciones (H=h1+h2+h3)	0	0	0	0	0	0
h1) Participaciones	0	0	0	0	0	0
h2) Aportaciones	0	0	0	0	0	0

**UNIVERSIDAD DE LA SIERRA SUR**
**Estado Analítico del Ejercicio del Presupuesto de Egresos Detallado - LDF**
**Clasificación por Objeto del Gasto (Capítulo y Concepto)**

Del 1 de enero al 31 de diciembre de 2022

(PESOS)

Concepto	Egresos					Subejercicio
	Aprobado	Ampliaciones/ (Reducciones)	Modificado	Devengado	Pagado	
h3) Convenios	0	0	0	0	0	0
I. Deuda Pública (I=i1+i2+i3+i4+i5+i6+i7)	0	0	0	0	0	0
i1) Amortización de la Deuda Pública	0	0	0	0	0	0
i2) Intereses de la Deuda Pública	0	0	0	0	0	0
i3) Comisiones de la Deuda Pública	0	0	0	0	0	0
i4) Gastos de la Deuda Pública	0	0	0	0	0	0
i5) Costo por Coberturas	0	0	0	0	0	0
i6) Apoyos Financieros	0	0	0	0	0	0
i7) Adeudos de Ejercicios Fiscales Anteriores (ADEFAS)	0	0	0	0	0	0

**UNIVERSIDAD DE LA SIERRA SUR**
**Estado Analítico del Ejercicio del Presupuesto de Egresos Detallado - LDF**
**Clasificación por Objeto del Gasto (Capítulo y Concepto)**
**Del 1 de enero al 31 de diciembre de 2022**
**(PESOS)**

Concepto	Egresos					Subejercicio
	Aprobado	Ampliaciones/ (Reducciones)	Modificado	Devengado	Pagado	
<b>II. Gasto Etiquetado (II=A+B+C+D+E+F+G+H+I)</b>	<b>13,485,524</b>	<b>45,262,673</b>	<b>58,748,197</b>	<b>49,454,174</b>	<b>49,454,174</b>	<b>9,294,023</b>
<b>A. Servicios Personales (A=a1+a2+a3+a4+a5+a6+a7)</b>	0	0	0	0	0	0
a1) Remuneraciones al Personal de Carácter Permanente	0	0	0	0	0	0
a2) Remuneraciones al Personal de Carácter Transitorio	0	0	0	0	0	0
a3) Remuneraciones Adicionales y Especiales	0	0	0	0	0	0
a4) Seguridad Social	0	0	0	0	0	0
a5) Otras Prestaciones Sociales y Económicas	0	0	0	0	0	0
a6) Previsiones	0	0	0	0	0	0
a7) Pago de Estímulos a Servidores Públicos	0	0	0	0	0	0
<b>B. Materiales y Suministros (B=b1+b2+b3+b4+b5+b6+b7+b8+b9)</b>	0	0	0	0	0	0
b1) Materiales de Administración, Emisión de Documentos y Artículos Oficiales	0	0	0	0	0	0
b2) Alimentos y Utensilios	0	0	0	0	0	0
b3) Materias Primas y Materiales de Producción y Comercialización	0	0	0	0	0	0
b4) Materiales y Artículos de Construcción y de Reparación	0	0	0	0	0	0
b5) Productos Químicos, Farmacéuticos y de Laboratorio	0	0	0	0	0	0
b6) Combustibles, Lubricantes y Aditivos	0	0	0	0	0	0
b7) Vestuario, Blancos, Prendas de Protección y Artículos Deportivos	0	0	0	0	0	0
b8) Materiales y Suministros Para Seguridad	0	0	0	0	0	0
b9) Herramientas, Refacciones y Accesorios Menores	0	0	0	0	0	0
<b>C. Servicios Generales (C=c1+c2+c3+c4+c5+c6+c7+c8+c9)</b>	0	0	0	0	0	0
c1) Servicios Básicos	0	0	0	0	0	0
c2) Servicios de Arrendamiento	0	0	0	0	0	0
c3) Servicios Profesionales, Científicos, Técnicos y Otros Servicios	0	0	0	0	0	0
c4) Servicios Financieros, Bancarios y Comerciales	0	0	0	0	0	0
c5) Servicios de Instalación, Reparación, Mantenimiento y Conservación	0	0	0	0	0	0
c6) Servicios de Comunicación Social y Publicidad	0	0	0	0	0	0
c7) Servicios de Traslado y Viáticos	0	0	0	0	0	0
c8) Servicios Oficiales	0	0	0	0	0	0
c9) Otros Servicios Generales	0	0	0	0	0	0
<b>D. Transferencias, Asignaciones, Subsidios y Otras Ayudas (D=d1+d2+d3+d4+d5+d6+d7+d8+d9)</b>	13,485,524	945,007	14,430,531	14,045,674	14,045,674	384,856
d1) Transferencias Internas y Asignaciones al Sector Público	13,232,756	808,077	14,040,833	13,818,214	13,818,214	222,619
d2) Transferencias al Resto del Sector Público	0	0	0	0	0	0
d3) Subsidios y Subvenciones	0	0	0	0	0	0
d4) Ayudas Sociales	252,768	136,930	389,698	227,460	227,460	162,238
d5) Pensiones y Jubilaciones	0	0	0	0	0	0
d6) Transferencias a Fideicomisos, Mandatos y Otros Análogos	0	0	0	0	0	0
d7) Transferencias a la Seguridad Social	0	0	0	0	0	0
d8) Donativos	0	0	0	0	0	0
d9) Transferencias al Exterior	0	0	0	0	0	0
<b>E. Bienes Muebles, Inmuebles e Intangibles (E=e1+e2+e3+e4+e5+e6+e7+e8+e9)</b>	0	3,334,409	3,334,409	3,040,550	3,040,550	293,859
e1) Mobiliario y Equipo de Administración	0	182,859	182,859	0	0	182,859
e2) Mobiliario y Equipo Educativo y Recreativo	0	826,305	826,305	785,305	785,305	41,000
e3) Equipo e Instrumental Médico y de Laboratorio	0	2,325,245	2,325,245	2,255,245	2,255,245	70,000
e4) Vehículos y Equipo de Transporte	0	0	0	0	0	0
e5) Equipo de Defensa y Seguridad	0	0	0	0	0	0
e6) Maquinaria, Otros Equipos y Herramientas	0	0	0	0	0	0
e7) Activos Biológicos	0	0	0	0	0	0
e8) Bienes Inmuebles	0	0	0	0	0	0
e9) Activos Intangibles	0	0	0	0	0	0
<b>F. Inversión Pública (F=f1+f2+f3)</b>	0	40,983,257	40,983,257	32,367,949	32,367,949	8,615,308
f1) Obra Pública en Bienes de Dominio Público	0	40,983,257	40,983,257	32,367,949	32,367,949	8,615,308
f2) Obra Pública en Bienes Propios	0	0	0	0	0	0
f3) Proyectos Productivos y Acciones de Fomento	0	0	0	0	0	0
<b>G. Inversiones Financieras y Otras Provisiones (G=g1+g2+g3+g4+g5+g6+g7)</b>	0	0	0	0	0	0
g1) Inversiones Para el Fomento de Actividades Productivas	0	0	0	0	0	0
g2) Acciones y Participaciones de Capital	0	0	0	0	0	0
g3) Compra de Títulos y Valores	0	0	0	0	0	0
g4) Concesión de Préstamos	0	0	0	0	0	0
g5) Inversiones en Fideicomisos, Mandatos y Otros Análogos	0	0	0	0	0	0
Fideicomiso de Desastres Naturales (Informativo)	0	0	0	0	0	0
g6) Otras Inversiones Financieras	0	0	0	0	0	0
g7) Provisiones para Contingencias y Otras Erogaciones Especiales	0	0	0	0	0	0
<b>H. Participaciones y Aportaciones (H=h1+h2+h3)</b>	0	0	0	0	0	0
h1) Participaciones	0	0	0	0	0	0
h2) Aportaciones	0	0	0	0	0	0
h3) Convenios	0	0	0	0	0	0
<b>I. Deuda Pública (I=i1+i2+i3+i4+i5+i6+i7)</b>	0	0	0	0	0	0
i1) Amortización de la Deuda Pública	0	0	0	0	0	0
i2) Intereses de la Deuda Pública	0	0	0	0	0	0
i3) Comisiones de la Deuda Pública	0	0	0	0	0	0
i4) Gastos de la Deuda Pública	0	0	0	0	0	0
i5) Costo por Coberturas	0	0	0	0	0	0
i6) Apoyos Financieros	0	0	0	0	0	0
i7) Adeudos de Ejercicios Fiscales Anteriores (ADEFAS)	0	0	0	0	0	0



**UNIVERSIDAD DE LA SIERRA SUR**
**Estado Analítico del Ejercicio del Presupuesto de Egresos Detallado - LDF**
**Clasificación por Objeto del Gasto (Capítulo y Concepto)**

Del 1 de enero al 31 de diciembre de 2022

(PESOS)

Concepto	Egresos					Subejercicio
	Aprobado	Ampliaciones/ (Reducciones)	Modificado	Devengado	Pagado	
III. Total de Egresos (III = I + II)	74,924,149 <sup>0</sup>	82,573,817 <sup>0</sup>	157,497,965 <sup>0</sup>	148,203,942 <sup>0</sup>	148,203,942 <sup>0</sup>	9,294,023

**UNIVERSIDAD DE LA SIERRA SUR**
**Estado Analítico del Ejercicio del Presupuesto de Egresos Detallado - LDF**
**Clasificación Administrativa**
**Del 1 de enero al 31 de diciembre de 2022**
**(PESOS)**

Concepto	Egresos					Subejercicio
	Aprobado	Ampliaciones/ (Reducciones)	Modificado	Devengado	Pagado	
<b>I. Gasto No Etiquetado (I=A)</b>	<b>61,438,625</b>	<b>37,311,143</b>	<b>98,749,768</b>	<b>98,749,768</b>	<b>98,749,768</b>	<b>0</b>
A. UNIVERSIDAD DE LA SIERRA SUR	61,438,625	37,311,143	98,749,768	98,749,768	98,749,768	0
<b>II. Gasto Etiquetado (II=A)</b>	<b>13,485,524</b>	<b>45,262,673</b>	<b>58,748,197</b>	<b>49,454,174</b>	<b>49,454,174</b>	<b>9,294,023</b>
A. UNIVERSIDAD DE LA SIERRA SUR	13,485,524	45,262,673	58,748,197	49,454,174	49,454,174	9,294,023
<b>III. Total de Egresos (III = I + II)</b>	<b>74,924,149</b>	<b>82,573,817</b>	<b>157,497,965</b>	<b>148,203,942</b>	<b>148,203,942</b>	<b>9,294,023</b>

**UNIVERSIDAD DE LA SIERRA SUR**
**Estado Analítico del Ejercicio del Presupuesto de Egresos Detallado - LDF**  
**Clasificación Funcional (Finalidad y Función)**  
**Del 1 de enero al 31 de diciembre de 2022**  
**(PESOS)**

Concepto	Egresos					Subejercicio
	Aprobado	Ampliaciones/ (Reducciones)	Modificado	Devengado	Pagado	
<b>I. Gasto No Etiquetado (I=A+B+C+D)</b>	<b>61,438,625</b>	<b>37,311,143</b>	<b>98,749,768</b>	<b>98,749,768</b>	<b>98,749,768</b>	<b>0</b>
<b>A. Gobierno (A=a1+a2+a3+a4+a5+a6+a7+a8)</b>	<b>0</b>	<b>0</b>	<b>0</b>	<b>0</b>	<b>0</b>	<b>0</b>
a1) Legislación	0	0	0	0	0	0
a2) Justicia	0	0	0	0	0	0
a3) Coordinación de la Política de Gobierno	0	0	0	0	0	0
a4) Relaciones Exteriores	0	0	0	0	0	0
a5) Asuntos Financieros y Hacendarios	0	0	0	0	0	0
a6) Seguridad Nacional	0	0	0	0	0	0
a7) Asuntos de Orden Público y de Seguridad Interio	0	0	0	0	0	0
a8) Otros Servicios Generales	0	0	0	0	0	0
<b>B. Desarrollo Social (B=b1+b2+b3+b4+b5+b6+b7)</b>	<b>61,438,625</b>	<b>37,311,143</b>	<b>98,749,768</b>	<b>98,749,768</b>	<b>98,749,768</b>	<b>0</b>
b1) Protección Ambiental	0	0	0	0	0	0
b2) Vivienda y Servicios a la Comunidad	0	0	0	0	0	0
b3) Salud	0	0	0	0	0	0
b4) Recreación, Cultura y Otras Manifestaciones Soc	0	0	0	0	0	0
b5) Educación	61,438,625	37,311,143	98,749,768	98,749,768	98,749,768	0
b6) Protección Social	0	0	0	0	0	0
b7) Otros Asuntos Sociales	0	0	0	0	0	0
<b>C. Desarrollo Económico (C=c1+c2+c3+c4+c5+c6+c7+c8+c9)</b>	<b>0</b>	<b>0</b>	<b>0</b>	<b>0</b>	<b>0</b>	<b>0</b>
c1) Asuntos Económicos, Comerciales y Laborales en	0	0	0	0	0	0
c2) Agropecuaria, Silvicultura, Pesca y Caza	0	0	0	0	0	0
c3) Combustibles y Energía	0	0	0	0	0	0
c4) Minería, Manufacturas y Construcción	0	0	0	0	0	0
c5) Transporte	0	0	0	0	0	0
c6) Comunicaciones	0	0	0	0	0	0
c7) Turismo	0	0	0	0	0	0
c8) Ciencia, Tecnología e Innovación	0	0	0	0	0	0
c9) Otras Industrias y Otros Asuntos Económicos	0	0	0	0	0	0
<b>D. Otras No Clasificadas en Funciones Anteriores (D=d1+d2+d3+d4)</b>	<b>0</b>	<b>0</b>	<b>0</b>	<b>0</b>	<b>0</b>	<b>0</b>
d1) Transacciones de la Deuda Pública / Costo Financiero de la Deuda	0	0	0	0	0	0
d2) Transferencias, Participaciones y Aportaciones Entre Diferentes Niveles y Órdenes de Gobierno	0	0	0	0	0	0
d3) Saneamiento del Sistema Financiero	0	0	0	0	0	0
d4) Adeudos de Ejercicios Fiscales Anteriores	0	0	0	0	0	0
<b>II: Gasto Etiquetado (II=A+B+C+D)</b>	<b>13,485,524</b>	<b>45,262,673</b>	<b>58,748,197</b>	<b>49,454,174</b>	<b>49,454,174</b>	<b>9,294,023</b>
<b>A. Gobierno (A=a1+a2+a3+a4+a5+a6+a7+a8)</b>	<b>0</b>	<b>0</b>	<b>0</b>	<b>0</b>	<b>0</b>	<b>0</b>
a1) Legislación	0	0	0	0	0	0
a2) Justicia	0	0	0	0	0	0
a3) Coordinación de la Política de Gobierno	0	0	0	0	0	0
a4) Relaciones Exteriores	0	0	0	0	0	0
a5) Asuntos Financieros y Hacendarios	0	0	0	0	0	0
a6) Seguridad Nacional	0	0	0	0	0	0
a7) Asuntos de Orden Público y de Seguridad Interio	0	0	0	0	0	0
a8) Otros Servicios Generales	0	0	0	0	0	0
<b>B. Desarrollo Social (B=b1+b2+b3+b4+b5+b6+b7)</b>	<b>13,485,524</b>	<b>45,262,673</b>	<b>58,748,197</b>	<b>49,454,174</b>	<b>49,454,174</b>	<b>9,294,023</b>
b1) Protección Ambiental	0	0	0	0	0	0
b2) Vivienda y Servicios a la Comunidad	0	0	0	0	0	0
b3) Salud	0	0	0	0	0	0
b4) Recreación, Cultura y Otras Manifestaciones Soc	0	0	0	0	0	0
b5) Educación	13,485,524	45,262,673	58,748,197	49,454,174	49,454,174	9,294,023
b6) Protección Social	0	0	0	0	0	0
b7) Otros Asuntos Sociales	0	0	0	0	0	0
<b>C. Desarrollo Económico (C=c1+c2+c3+c4+c5+c6+c7+c8+c9)</b>	<b>0</b>	<b>0</b>	<b>0</b>	<b>0</b>	<b>0</b>	<b>0</b>
c1) Asuntos Económicos, Comerciales y Laborales en	0	0	0	0	0	0
c2) Agropecuaria, Silvicultura, Pesca y Caza	0	0	0	0	0	0
c3) Combustibles y Energía	0	0	0	0	0	0
c4) Minería, Manufacturas y Construcción	0	0	0	0	0	0
c5) Transporte	0	0	0	0	0	0
c6) Comunicaciones	0	0	0	0	0	0
c7) Turismo	0	0	0	0	0	0
c8) Ciencia, Tecnología e Innovación	0	0	0	0	0	0
c9) Otras Industrias y Otros Asuntos Económicos	0	0	0	0	0	0
<b>D. Otras No Clasificadas en Funciones Anteriores (D=d1+d2+d3+d4)</b>	<b>0</b>	<b>0</b>	<b>0</b>	<b>0</b>	<b>0</b>	<b>0</b>
d1) Transacciones de la Deuda Pública / Costo Financiero de la Deuda	0	0	0	0	0	0
d2) Transferencias, Participaciones y Aportaciones Entre Diferentes Niveles y Órdenes de Gobierno	0	0	0	0	0	0
d3) Saneamiento del Sistema Financiero	0	0	0	0	0	0
d4) Adeudos de Ejercicios Fiscales Anteriores	0	0	0	0	0	0
<b>III. Total de Egresos (III = I + II)</b>	<b>74,924,149</b>	<b>82,573,817</b>	<b>157,497,965</b>	<b>148,203,942</b>	<b>148,203,942</b>	<b>9,294,023</b>



**UNIVERSIDAD DE LA SIERRA SUR**

**Estado Análítico del Ejercicio del Presupuesto de Egresos Detallado - LDF**

**Clasificación de Servicios Personales por Categoría**

Del 1 de enero al 31 de diciembre de 2022

(PESOS)

Concepto	Egresos					Subejercicio
	Aprobado	Ampliaciones/ (Reducciones)	Modificado	Devengado	Pagado	
<b>I. Gasto No Etiquetado (I=A+B+C+D+E+F)</b>	<b>61,438,625</b>	<b>0</b>	<b>61,438,625</b>	<b>61,438,625</b>	<b>61,438,625</b>	<b>0</b>
A. Personal Administrativo	0	0	0	0	0	0
B. Magisterio	61,438,625	0	61,438,625	61,438,625	61,438,625	0
C. Servicios de Salud (C=c1+c2)	0	0	0	0	0	0
c1) Personal Administrativo	0	0	0	0	0	0
c2) Personal Médico, paramédico y af	0	0	0	0	0	0
D. Seguridad Pública	0	0	0	0	0	0
E. Gastos asociados a la implementación de nuevas leyes federales o reformas a las mismas (E=e1+e2)	0	0	0	0	0	0
e1) Nombre del Programa o Ley 1	0	0	0	0	0	0
e2) Nombre del Programa o Ley 2	0	0	0	0	0	0
F. Sentencias laborales definitivas	0	0	0	0	0	0
<b>II. Gasto Etiquetado (I=A+B+C+D+E+F)</b>	<b>5,136,667</b>	<b>0</b>	<b>5,136,667</b>	<b>5,136,667</b>	<b>5,136,667</b>	<b>0</b>
A. Personal Administrativo	0	0	0	0	0	0
B. Magisterio	5,136,667	0	5,136,667	5,136,667	5,136,667	0
C. Servicios de Salud (C=c1+c2)	0	0	0	0	0	0
c1) Personal Administrativo	0	0	0	0	0	0
c2) Personal Médico, paramédico y af	0	0	0	0	0	0
D. Seguridad Pública	0	0	0	0	0	0
E. Gastos asociados a la implementación de nuevas leyes federales o reformas a las mismas (E=e1+e2)	0	0	0	0	0	0
e1) Nombre del Programa o Ley 1	0	0	0	0	0	0
e2) Nombre del Programa o Ley 2	0	0	0	0	0	0
F. Sentencias laborales definitivas	0	0	0	0	0	0
<b>III. Total de Gasto en Servicios Personales (III = I + II)</b>	<b>66,575,292</b>	<b>0</b>	<b>66,575,292</b>	<b>66,575,292</b>	<b>66,575,292</b>	<b>0</b>



UNIVERSIDAD DE LA SIERRA SUR  
Informe sobre Estudios Actuariales - LDF

	Pensiones y jubilaciones	Salud	Riesgos de trabajo	Invalidez y vida	Otras prestaciones sociales
<p><b>Tipo de Sistema</b> Prestación laboral o Fondo general para trabajadores del Beneficio definido, Contribución definida o Mixto</p> <p><b>Población afiliada</b> Activos Edad máxima Edad mínima Edad promedio Pensionados y Jubilados Edad máxima Edad mínima Edad promedio Beneficiarios Promedio de años de servicio (trabajadores activos) Aportación individual al plan de pensión como % del salario Aportación del ente público al plan de pensión como % del Crecimiento esperado de los pensionados y jubilados Crecimiento esperado de los activos (como %) Edad de Jubilación o Pensión Esperanza de vida</p> <p><b>Ingresos del Fondo</b> Ingresos Anuales al Fondo de Pensiones</p> <p><b>Nómina anual</b> Activos Pensionados y Jubilados Beneficiarios de Pensionados y Jubilados</p> <p><b>Monto mensual por pensión</b> Máximo Mínimo Promedio</p> <p><b>Monto de la reserva</b></p> <p><b>Valor presente de las obligaciones</b> Pensiones y Jubilaciones en curso de pago Generación actual Generaciones futuras</p> <p><b>Valor presente de las contribuciones asociadas a los sueldos</b> Generación actual Generaciones futuras</p> <p><b>Valor presente de aportaciones futuras</b> Generación actual Generaciones futuras Otros Ingresos</p> <p><b>Déficit/superávit actuarial</b> Generación actual Generaciones futuras</p> <p><b>Periodo de suficiencia</b> Año de descapitalización Tasa de rendimiento</p> <p><b>Estudio actuarial</b> Año de elaboración del estudio actuarial Empresa que elaboró el estudio actuarial</p>					

NO APLICABLE